ГОРОДСКОЙ ЕЖЕНЕДЕЛЬНИК

№ 46 (1285)
5 СЕНТЯБРЯ 2014 г.

ДИАЛОГ

РЕШЕНИЕ
Думы ЗАТО Северск
№ 55/22 от 28.08.2014 г.

"Об изменении способа приватизации нежилого одноэтажного здания (литер Р), расположенного по адресу: Томская область, ЗАТО Северск, г.Северск, Автодорога, 4/11, строение № 170"

Руководствуясь Федеральным законом от 21.12.2001 № 178-ФЗ «О приватизации государственного и муниципального имущества», Постановлением Правительства Российской Федерации от 22.07.2002 № 549 «Об утверждении Положений об организации продажи государственного или муниципального имущества посредством публичного предложения и без объявления цены», статьями 28, 51 Устава городского округа закрытого административно-территориального образования Северск Томской области, Положением о приватизации муниципального имущества в городском округе ЗАТО Северск Томской области от 20.04.2006 № 12/5, во исполнение Решения Думы ЗАТО Северск от 19.12.2013 № 47/3 «Об утверждении Прогнозного плана (программы) приватизации муниципального имущества ЗАТО Северск на 2014 год и плановый период 2015-2016 годов», в соответствии с Решением Думы ЗАТО Северск от 30.08.2012 № 29/31 «Об утверждении условий приватизации нежилого одноэтажного здания (литер Р), расположенного по адресу: Томская область, ЗАТО Северск, г.Северск, Автодорога, 4/11, строение № 170», Решением Думы ЗАТО Северск от 29.08.2013 № 43/30 «Об изменении способа приватизации нежилого одноэтажного здания (литер Р), расположенного по адресу: Томская область, ЗАТО Северск, г.Северск, Автодорога, 4/11, строение № 170», протоколом заседания комиссии по приватизации муниципального имущества ЗАТО Северск от 13.02.2014 № 77, рассмотрев представленный Администрацией ЗАТО Северск проект Решения Думы ЗАТО Северск «Об изменении способа приватизации нежилого одноэтажного здания (литер Р), расположенного по адресу: Томская область, ЗАТО Северск, г.Северск, Автодорога, 4/11, строение № 170», **ДУМА ЗАТО СЕВЕРСК РЕШИЛА:**

1. Определить способ приватизации нежилого одноэтажного здания (литер Р), расположенного по адресу: Томская область, ЗАТО Северск, г.Северск, Автодорога, 4/11, строение № 170, общей площадью 230,8 кв.метра, – продажа муниципального имущества без объявления цены.

2. Опубликовать Решение в газете «Диалог».

Г.А. ШАМИН, Мэр ЗАТО Северск - Председатель Думы

РЕШЕНИЕ
Думы ЗАТО Северск
№ 55/24 от 28.08.2014 г.

"Об изменении способа приватизации нежилого одноэтажного здания (литер П), расположенного по адресу: Томская область, ЗАТО Северск, г.Северск, Автодорога, 4/11, строение № 190"

Руководствуясь Федеральным законом от 21.12.2001 № 178-ФЗ «О приватизации государственного и муниципального имущества», Постановлением Правительства Российской Федерации от 22.07.2002 № 549 «Об утверждении Положений об организации продажи государственного или муниципального имущества посредством публичного предложения и без объявления цены», статьями 28, 51 Устава городского округа закрытого административно-территориального образования Северск Томской области, Положением о приватизации муниципального имущества в городском округе ЗАТО Северск Томской области от 20.04.2006 № 12/5, во исполнение Решения Думы ЗАТО Северск от 19.12.2013 № 47/3 «Об утверждении Прогнозного плана (программы) приватизации муниципального имущества ЗАТО Северск на 2014 год и плановый период 2015-2016 годов», в соответствии с Решением Думы ЗАТО Северск от 30.08.2012 № 29/34 «Об утверждении условий приватизации нежилого одноэтажного здания (литер П), расположенного по адресу: Томская область, ЗАТО Северск, г.Северск, Автодорога, 4/11, строение № 190», Решением Думы ЗАТО Северск от 29.08.2013 № 43/33 «Об изменении способа приватизации нежилого одноэтажного здания (литер П), расположенного по адресу: Томская область, ЗАТО Северск, г.Северск, Автодорога, 4/11, строение № 190», протоколом заседания комиссии по приватизации муниципального имущества ЗАТО Северск от 13.02.2014 № 77, рассмотрев представленный Администрацией ЗАТО Северск проект Решения Думы ЗАТО Северск «Об изменении способа приватизации нежилого одноэтажного здания (литер П), расположенного по адресу: Томская область, ЗАТО Северск, г.Северск, Автодорога, 4/11, строение № 190», **ДУМА ЗАТО СЕВЕРСК РЕШИЛА:**

1. Определить способ приватизации нежилого одноэтажного здания (литер П), расположенного по адресу: Томская область, ЗАТО Северск, г.Северск, Автодорога, 4/11, строение № 190, общей площадью 50,7 кв.метра, – продажа муниципального имущества без объявления цены.

2. Опубликовать Решение в газете «Диалог».

Г.А. ШАМИН, Мэр ЗАТО Северск - Председатель Думы

РЕШЕНИЕ
Думы ЗАТО Северск
№ 55/25 от 28.08.2014 г.

"Об изменении способа приватизации нежилого одноэтажного здания (литер П), расположенного по адресу: Томская область, ЗАТО Северск, г.Северск, Автодорога, 4/11, строение № 200"

Руководствуясь Федеральным законом от 21.12.2001 № 178-ФЗ «О приватизации государственного и муниципального имущества», Постановлением Правительства Российской Федерации от 22.07.2002 № 549 «Об утверждении Положений об организации продажи государственного или муниципального имущества посредством публичного предложения и без объявления цены», статьями 28, 51 Устава городского округа закрытого административно-территориального образования Северск Томской области, Положением о приватизации муниципального имущества в городском округе ЗАТО Северск Томской области от 20.04.2006 № 12/5, во исполнение Решения Думы ЗАТО Северск от 19.12.2013 № 47/3 «Об утверждении Прогнозного плана (программы) приватизации муниципального имущества ЗАТО Северск на 2014 год и плановый период 2015-2016 годов», в соответствии с Решением Думы ЗАТО Северск от 28.06.2012 № 26/15 «Об утверждении условий приватизации нежилого одноэтажного здания (литер П), расположенного по адресу: Томская область, ЗАТО Северск, г.Северск, Автодорога, 4/11, строение № 200», Решением Думы ЗАТО Северск от 28.03.2013 № 37/14 «Об изменении способа приватизации нежилого одноэтажного здания (литер П), расположенного по адресу: Томская область, ЗАТО Северск, г.Северск, Автодорога, 4/11, строение № 200», протоколом заседания комиссии по приватизации муниципального имущества ЗАТО Северск от 13.02.2014 № 77, рассмотрев представленный Администрацией ЗАТО Северск проект Решения Думы ЗАТО Северск «Об изменении способа приватизации нежилого одноэтажного здания (литер П), расположенного по адресу: Томская область, ЗАТО Северск, г.Северск, Автодорога, 4/11, строение № 200», **ДУМА ЗАТО СЕВЕРСК РЕШИЛА:**

1. Определить способ приватизации нежилого одноэтажного здания (литер П), расположенного по адресу: Томская область, ЗАТО Северск, г.Северск, Автодорога, 4/11, строение № 200, общей площадью 422,2 кв.метра, – продажа муниципального имущества без объявления цены.

2. Опубликовать Решение в газете «Диалог».

Г.А. ШАМИН, Мэр ЗАТО Северск - Председатель Думы

РЕШЕНИЕ
Думы ЗАТО Северск
№ 55/26 от 28.08.2014 г.

"Об изменении способа приватизации нежилого одноэтажного здания (литер А), расположенного по адресу: Томская область, ЗАТО Северск, г.Северск, Автодорога, 4/11, строение № 210 (здание покраски и мойки автомашин)"

Руководствуясь Федеральным законом от 21.12.2001 № 178-ФЗ «О приватизации государственного и муниципального имущества», Постановлением Правительства Российской Федерации от 22.07.2002 № 549 «Об утверждении Положений об организации продажи государственного или муниципального имущества посредством публичного предложения и без объявления цены», статьями 28, 51 Устава городского округа закрытого административно-территориального образования Северск Томской области, Положением о приватизации муниципального имущества в городском округе ЗАТО Северск Томской области от 20.04.2006 № 12/5, во исполнение Решения Думы ЗАТО Северск от 19.12.2013 № 47/3 «Об утверждении Прогнозного плана (программы) приватизации муниципального имущества ЗАТО Северск на 2014 год и плановый период 2015-2016 годов», в соответствии с Решением Думы ЗАТО Северск от 30.08.2012 № 29/35 «Об утверждении условий приватизации нежилого одноэтажного здания (литер А), расположенного по адресу: Томская область, ЗАТО Северск, г.Северск, Автодорога, 4/11, строение № 210 (здание покраски и мойки автомашин)», Решением Думы ЗАТО Северск от 29.08.2013 № 43/34 «Об изменении способа приватизации нежилого одноэтажного здания (литер А), расположенного по адресу: Томская область, ЗАТО Северск, г.Северск, Автодорога, 4/11, строение № 210 (здание покраски и мойки автомашин)», протоколом заседания комиссии по приватизации муниципального имущества ЗАТО Северск от 13.02.2014 № 77, рассмотрев представленный Администрацией ЗАТО Северск проект Решения Думы ЗАТО Северск «Об изменении способа приватизации нежилого одноэтажного здания (литер А), расположенного по адресу: Томская область, ЗАТО Северск, г.Северск, Автодорога, 4/11, строение № 210 (здание покраски и мойки автомашин)», **ДУМА ЗАТО СЕВЕРСК РЕШИЛА:**

1. Определить способ приватизации нежилого одноэтажного здания (литер А), расположенного по адресу: Томская область, ЗАТО Северск, г.Северск, Автодорога, 4/11, строение № 210 (здание покраски и мойки автомашин), общей площадью 385,9 кв.метра, – продажа муниципального имущества без объявления цены.

2. Опубликовать Решение в газете «Диалог».

Г.А. ШАМИН, Мэр ЗАТО Северск - Председатель Думы

РЕШЕНИЕ
Думы ЗАТО Северск
№ 55/27 от 28.08.2014 г.

"Об изменении способа приватизации нежилого здания (литер П), расположенного по адресу: Томская область, ЗАТО Северск, г.Северск, Автодорога, 14/5, строение № 3 (цех безрулонных кровель ДСК)"

Руководствуясь Федеральным законом от 21.12.2001 № 178-ФЗ «О приватизации государственного и муниципального имущества», Постановлением Правительства Российской Федерации от 22.07.2002 № 549 «Об утверждении Положений об организации продажи государственного или муниципального имущества посредством публичного предложения и без объявления цены», статьями 28, 51 Устава городского округа закрытого административно-территориального образования Северск Томской области, Положением о приватизации муниципального имущества в городском округе ЗАТО Северск Томской области от 20.04.2006 № 12/5, во исполнение Решения Думы ЗАТО Северск от 19.12.2013 № 47/3 «Об утверждении Прогнозного плана (программы) приватизации муниципального имущества ЗАТО Северск на 2014 год и плановый период 2015-2016 годов», в соответствии с Решением Думы ЗАТО Северск от 30.08.2012 № 29/31 «Об утверждении условий приватизации нежилого одноэтажного здания (литер Р), расположенного по адресу: Томская область, ЗАТО Северск, г.Северск, Автодорога, 4/11, строение № 170», Решением Думы ЗАТО Северск от 29.08.2013 № 43/30 «Об изменении способа приватизации нежилого одноэтажного здания (литер Р), расположенного по адресу: Томская область, ЗАТО Северск, г.Северск, Автодорога, 4/11, строение № 170», протоколом заседания комиссии по приватизации муниципального имущества ЗАТО Северск от 13.02.2014 № 77, рассмотрев представленный Администрацией ЗАТО Северск проект Решения Думы ЗАТО Северск «Об изменении способа приватизации нежилого одноэтажного здания (литер Р), расположенного по адресу: Томская область, ЗАТО Северск, г.Северск, Автодорога, 4/11, строение № 170», **ДУМА ЗАТО СЕВЕРСК РЕШИЛА:**

1. Определить способ приватизации нежилого здания (литер П), расположенного по адресу: Томская область, ЗАТО Северск, г.Северск, Автодорога, 14/5, строение № 3 (цех безрулонных кровель ДСК), общей площадью 1970,6 кв.метра, – продажа муниципального имущества без объявления цены.

2. Опубликовать Решение в газете «Диалог».

Г.А. ШАМИН, Мэр ЗАТО Северск - Председатель Думы

РЕШЕНИЕ
Думы ЗАТО Северск
№ 55/29 от 28.08.2014 г.

"Об изменении способа приватизации нежилого двухэтажного здания (литер Б1, Б2, Б3, Б4), расположенного по адресу: Томская область, ЗАТО Северск, г.Северск, Автодорога, 14/5, строение № 17 (сантехническая и ремонтно-механическая мастерская)"

Руководствуясь Федеральным законом от 21.12.2001 № 178-ФЗ «О приватизации государственного и муниципального имущества», Постановлением Правительства Российской Федерации от 22.07.2002 № 549 «Об утверждении Положений об организации продажи государственного или муниципального имущества посредством публичного предложения и без объявления цены», статьями 28, 51 Устава городского округа закрытого административно-территориального образования Северск Томской области, Положением о приватизации муниципального имущества в городском округе ЗАТО Северск Томской области от 20.04.2006 № 12/5, во исполнение Решения Думы ЗАТО Северск от 19.12.2013 № 47/3 «Об утверждении Прогнозного плана (программы) приватизации муниципального имущества ЗАТО Северск на 2014 год и плановый период 2015-2016 годов», в соответствии с Решением Думы ЗАТО Северск от 30.08.2012 № 29/13 «Об утверждении условий приватизации нежилого двухэтажного здания (литер Б1, Б2, Б3, Б4), расположенного по адресу: Томская область, ЗАТО Северск, г.Северск, Автодорога, 14/5, строение № 17 (сантехническая и ремонтно-механическая мастерская)», Решением Думы ЗАТО Северск от 25.07.2013 № 42/13 «Об изменении способа приватизации нежилого двухэтажного здания (литер Б1, Б2, Б3, Б4), расположенного по адресу: Томская область, ЗАТО Северск, г.Северск, Автодорога, 14/5, строение № 17 (сантехническая и ремонтно-механическая мастерская)», протоколом заседания комиссии по приватизации муниципального имущества ЗАТО Северск от 13.02.2014 № 77, рассмотрев представленный Администрацией ЗАТО Северск проект Решения Думы ЗАТО Северск «Об изменении способа приватизации нежилого двухэтажного здания (литер Б1, Б2, Б3, Б4), расположенного по адресу: Томская область, ЗАТО Северск, г.Северск, Автодорога, 14/5, строение № 17 (сантехническая и ремонтно-механическая мастерская)», **ДУМА ЗАТО СЕВЕРСК РЕШИЛА:**

1. Определить способ приватизации нежилого двухэтажного здания (литер Б1, Б2, Б3, Б4), расположенного по адресу: Томская область, ЗАТО Северск, г.Северск, Автодорога, 14/5, строение № 17 (сантехническая и ремонтно-механическая мастерская), общей площадью 3989,3 кв.метра, – продажа муниципального имущества без объявления цены.

2. Опубликовать Решение в газете «Диалог».

Г.А. ШАМИН, Мэр ЗАТО Северск - Председатель Думы

РЕШЕНИЕ
Думы ЗАТО Северск
№ 55/28 от 28.08.2014 г.

"Об изменении способа приватизации нежилого 1-4-этажного здания (литер Н1, Н2, Н3), расположенного по адресу: Томская область, ЗАТО Северск, г.Северск, Автодорога, 14/5, строение № 4 (цех стеновых панелей ДСК)"

Руководствуясь Федеральным законом от 21.12.2001 № 178-ФЗ «О приватизации государственного и муниципального имущества», Постановлением Правительства Российской Федерации от 22.07.2002 № 549 «Об утверждении Положений об организации продажи государственного или муниципального имущества посредством публичного предложения и без объявления цены», статьями 28, 51 Устава городского округа закрытого административно-территориального образования Северск Томской области, Положением о приватизации муниципального имущества в городском округе ЗАТО Северск Томской области от 20.04.2006 № 12/5, во исполнение Решения Думы ЗАТО Северск от 19.12.2013 № 47/3 «Об утверждении Прогнозного плана (программы) приватизации муниципального имущества ЗАТО Северск на 2014 год и плановый период 2015-2016 годов», в соответствии с Решением Думы ЗАТО Северск от 28.06.2012 № 26/13 «Об утверждении условий приватизации нежилого 1-4-этажного здания (литер Н1, Н2, Н3), расположенного по адресу: Томская область, ЗАТО Северск, г.Северск, Автодорога, 14/5, строение № 4 (цех стеновых панелей ДСК)», Решением Думы ЗАТО Северск от 28.03.2013 № 37/15 «Об изменении способа приватизации нежилого 1-4-этажного здания (литер Н1, Н2, Н3), расположенного по адресу: Томская область, ЗАТО Северск, г.Северск, Автодорога, 14/5, строение № 4 (цех стеновых панелей ДСК)», протоколом заседания комиссии по приватизации муниципального имущества ЗАТО Северск от 13.02.2014 № 77, рассмотрев представленный Администрацией ЗАТО Северск проект Решения Думы ЗАТО Северск «Об изменении способа приватизации нежилого 1-4-этажного здания (литер Н1, Н2, Н3), расположенного по адресу: Томская область, ЗАТО Северск, г.Северск, Автодорога, 14/5, строение № 4 (цех стеновых панелей ДСК)», **ДУМА ЗАТО СЕВЕРСК РЕШИЛА:**

1. Определить способ приватизации нежилого 1-4-этажного здания (литер Н1, Н2, Н3), расположенного по адресу: Томская область, ЗАТО Северск, г.Северск, Автодорога, 14/5, строение № 4 (цех стеновых панелей ДСК), общей площадью 5791,4 кв.метра, – продажа муниципального имущества без объявления цены.

2. Опубликовать Решение в газете «Диалог».

Г.А. ШАМИН, Мэр ЗАТО Северск - Председатель Думы

РЕШЕНИЕ
Думы ЗАТО Северск
№ 55/30 от 28.08.2014 г.

"Об изменении способа приватизации нежилого двухэтажного здания (литер А, А1), расположенного по адресу: Томская область, ЗАТО Северск, г.Северск, Автодорога, 26, строение № 1"

Руководствуясь Федеральным законом от 21.12.2001 № 178-ФЗ «О приватизации государственного и муниципального имущества», Постановлением Правительства Российской Федерации от 22.07.2002 № 549 «Об утверждении Положений об организации продажи государственного или муниципального имущества посредством публичного предложения и без объявления цены», статьями 28, 51 Устава городского округа закрытого административно-территориального образования Северск Томской области, Положением о приватизации муниципального имущества в городском округе ЗАТО Северск Томской области от 20.04.2006 № 12/5, во исполнение Решения Думы ЗАТО Северск от 19.12.2013 № 47/3 «Об утверждении Прогнозного плана (программы) приватизации муниципального имущества ЗАТО Северск на 2014 год и плановый период 2015-2016 годов», в соответствии с Решением Думы ЗАТО Северск от 30.08.2012 № 29/27 «Об утверждении условий приватизации нежилого двухэтажного здания (литер А, А1), расположенного по адресу: Томская область, ЗАТО Северск, г.Северск, Автодорога, 26, строение № 1», Решением Думы ЗАТО Северск от 29.08.2013 № 43/26 «Об изменении способа приватизации нежилого двухэтажного здания (литер А, А1), расположенного по адресу: Томская область, ЗАТО Северск, г.Северск, Автодорога, 26, строение № 1», протоколом заседания комиссии по приватизации муниципального имущества ЗАТО Северск от 13.02.2014 № 77, рассмотрев представленный Администрацией ЗАТО Северск проект Решения Думы ЗАТО Северск «Об изменении способа приватизации нежилого двухэтажного здания (литер А, А1), расположенного по адресу: Томская область, ЗАТО Северск, г.Северск, Автодорога, 26, строение № 1», **ДУМА ЗАТО СЕВЕРСК РЕШИЛА:**

1. Определить способ приватизации нежилого двухэтажного здания (литер А, А1), расположенного по адресу: Томская область, ЗАТО Северск, г.Северск, Автодорога, 26, строение № 1, общей площадью 1495,0 кв.метра, – продажа муниципального имущества без объявления цены.

2. Опубликовать Решение в газете «Диалог».

Г.А. ШАМИН, Мэр ЗАТО Северск - Председатель Думы

РЕШЕНИЕ
Думы ЗАТО Северск
№ 55/31 от 28.08.2014 г.

"Об изменении способа приватизации нежилого одноэтажного здания (литер Б), расположенного по адресу: Томская область, ЗАТО Северск, г.Северск, Автодорога, 26/1, строение № 6"

Руководствуясь Федеральным законом от 21.12.2001 № 178-ФЗ «О приватизации государственного и муниципального имущества», Постановлением Правительства Российской Федерации от 22.07.2002 № 549 «Об утверждении Положений об организации продажи государственного или муниципального имущества посредством публичного предложения и без объявления цены», статьями 28, 51 Устава городского округа закрытого административно-территориального образования Северск Томской области, Положением о приватизации муниципального имущества в городском округе ЗАТО Северск Томской области от 20.04.2006 № 12/5, во исполнение Решения Думы ЗАТО Северск от 19.12.2013 № 47/3 «Об утверждении Прогнозного плана (программы) приватизации муниципального имущества ЗАТО Северск на 2014 год и плановый период 2015-2016 годов», в соответствии с Решением Думы ЗАТО Северск от 30.08.2012 № 29/28 «Об утверждении условий приватизации нежилого одноэтажного здания (литер Б), расположенного по адресу: Томская область, ЗАТО Северск, г.Северск, Автодорога, 26/1, строение № 6», Решением Думы ЗАТО Северск от 29.08.2013 № 43/27 «Об изменении способа приватизации нежилого одноэтажного здания (литер Б), расположенного по адресу: Томская область, ЗАТО Северск, г.Северск, Автодорога, 26/1, строение № 6», протоколом заседания комиссии по приватизации муниципального имущества ЗАТО Северск от 13.02.2014 № 77, рассмотрев представленный Администрацией ЗАТО Северск проект Решения Думы ЗАТО Северск «Об изменении способа приватизации нежилого одноэтажного здания (литер Б), расположенного по адресу: Томская область, ЗАТО Северск, г.Северск, Автодорога, 26/1, строение № 6», **ДУМА ЗАТО СЕВЕРСК РЕШИЛА:**

1. Определить способ приватизации нежилого одноэтажного здания (литер Б), расположенного по адресу: Томская область, ЗАТО Северск, г.Северск, Автодорога, 26/1, строение № 6, общей площадью 88,8 кв.метра, – продажа муниципального имущества без объявления цены.

2. Опубликовать Решение в газете «Диалог».

Г.А. ШАМИН, Мэр ЗАТО Северск - Председатель Думы

РЕШЕНИЕ
Думы ЗАТО Северск
№ 55/9 от 28.08.2013 г.

"О внесении изменений в Решение Думы ЗАТО Северск от 19.12.2013 № 47/3 «Об утверждении Прогнозного плана (программы) приватизации муниципального имущества ЗАТО Северск на 2014 год и плановый период 2015-2016 годов»"

Руководствуясь Федеральным законом от 21.12.2001 № 178-ФЗ «О приватизации государственного и муниципального имущества», Федеральным законом от 22.07.2008 № 159-ФЗ «Особенностях отчуждения недвижимого имущества, находящегося в государственной собственности субъектов Российской Федерации или в муниципальной собственности и арендуемого субъектами малого и среднего предпринимательства, и о внесении изменений в отдельные законодательные акты Российской Федерации», пунктом 3.2 Положения о приватизации муниципального имущества в городском округе закрытом административно-территориальном образовании Северск Томской области, утвержденного Решением Думы ЗАТО Северск от 20.04.2006 № 12/5, рассмотрев представленный Администрацией ЗАТО Северск проект Решения Думы ЗАТО Северск «О внесении изменений в Решение Думы ЗАТО Северск от 19.12.2013 № 47/3 «Об утверждении Прогнозного плана (программы) приватизации муниципального имущества ЗАТО Северск на 2014 год и плановый период 2015-2016 годов», **ДУМА ЗАТО СЕВЕРСК РЕШИЛА:**

1. Внести в приложение 2 к Прогнозному плану (программе) приватизации муниципального имущества ЗАТО Северск на 2014 год и плановый период 2015-2016 годов, утвержденному Решением Думы ЗАТО Северск от 19.12.2013 № 47/3, следующие изменения:

1) строку 52 исключить;

2) дополнить Перечень строками 64-72 и изложить строку «ИТОГО» согласно приложению.

2. Внести в приложение 3 к Прогнозному плану (программе) приватизации муниципального имущества ЗАТО Северск на 2014 год и плановый период 2015-2016 годов, утвержденному Решением Думы ЗАТО Северск от 19.12.2013 № 47/3, следующие изменения:

1) строку 10 исключить;

2) в строке «ИТОГО:» цифры «97470,1» заменить цифрами «60808,8»;

3) в строке «в том числе в соответствии с 178-ФЗ» цифры «77114,7» заменить цифрами «40453,4».

3. Опубликовать Решение в газете «Диалог».

Г.А. ШАМИН, Мэр ЗАТО Северск - Председатель Думы

***ПРИЛОЖЕНИЕ** к решению Думы ЗАТО Северск от 28.08.2014 № 55/9*

ПЕРЕЧЕНЬ
МУНИЦИПАЛЬНЫХ ПРЕДПРИЯТИЙ И ИМУЩЕСТВА ЗАТО СЕВЕРСК, ПОДЛЕЖАЩИХ ПРИВАТИЗАЦИИ В 2014 ГОДУ

№ п/п	Наименование муниципального предприятия, имущества	Адрес, местонахождение предприятия, имущества	Технические характеристики имущества, предприятия	Арендатор имущества	Арендная плата в год, руб.	Срок действия договора аренды	Оценочная стоимость (начальная цена), тыс. руб.	Прогнозируемый доход, тыс. руб.	Предполагаемый срок начала приватизации
«64	Нежилые помещения на 1 этаже жилого дома (пом. № I, 1)	Томская область, ЗАТО Северск, г.Северск, ул.Победы, 14, пом.у1	17,2 кв.м	ООО «Северский ломбард» (178-ФЗ)	52632,0	До 22.01.2023	206,3 Ориентир. стоимость	206,3	III квартал
65	Нежилое 2-этажное здание с подвалом (лит. А, А1)	Томская область, ЗАТО Северск, г.Северск, ул.Маяковского, 10	715,8 кв.м	-	-	-	1750,7 Остаточная стоимость	1750,7	III квартал
66	Нежилое 2-этажное здание с подвалом (лит. А, А1, а)	Томская область, ЗАТО Северск, г.Северск, ул.Пионерская, 24	161,3 кв.м	ООО «КРЭД» (159-ФЗ)	146173,2	на неопред. срок	2000,0 Ориентир. стоимость (рассрочка 5 лет)	33,3	III квартал
67	Нежилые помещения на 1 этаже жилого дома (пом. № 1-4)	Томская область, ЗАТО Северск, г.Северск, ул.Горького, 30	35,6 кв.м		13428,4	-	534,0 Ориентир. стоимость	534,0	III квартал
68	1-2-этажное нежилое здание (цех объемных элементов ДСК)	Томская область, ЗАТО Северск, г.Северск, Автодорога, 14/5, строение № 2	1820,6 кв.м		-	-	7000,0 Ориентир. стоимость	0	III квартал
69	Нежилые помещения на 1 и в подвальном этажах в жилом доме	Томская область, ЗАТО Северск, г.Северск, ул.Калинина, 46, пом.у4	1169,2 кв.м	27 арендаторов	1750231,2	-	31000,0 Ориентир. стоимость	31000,0	III квартал
70	Нежилые помещения в кирпичном строении (1 этаж - пом. № 1001-1009, 1016-1018)	Томская область, ЗАТО Северск, г.Северск, просп.Коммунистический, 63	267,8 кв.м	ИП Цепляев Г.Е. (159-ФЗ)	-	До 28.12.2022	10712,0 Ориентир. стоимость (рассрочка 5 лет)	178,5	III квартал
71	Нежилые помещения в кирпичном строении (1 этаж – пом.№ 1010-1013, 1019; 2 этаж - пом. № 2001-2014; 3 этаж – пом. № 3001-3017)	Томская область, ЗАТО Северск, г.Северск, просп.Коммунистический, 63	742,3 кв.м	ИП Цепляев Г.Е. (159-ФЗ)	2102880,0 (аренда за все здание)	До 28.12.2022	26722,8 Ориентир. стоимость (рассрочка 5 лет)	445,3	III квартал
72	Нежилые помещения в кирпичном строении (подвал - пом. № П001-П030; 1 этаж – пом. № 1014, 1015)	Томская область, ЗАТО Северск, г.Северск, просп.Коммунистический, 63	321,1 кв.м	ООО «Комкор» (178-ФЗ)	-	До 30.06.2015	7385,3 Ориентир. стоимость	3692,6	III квартал
	ИТОГО:							148422,7	
	в том числе в соответствии с 159-ФЗ							11282,4	
	в том числе в соответствии с 178-ФЗ							137140,3».	

Главный редактор
Л.А. Красноперова

ТЕЛЕФОНЫ:
Заместитель гл. редактора
И. Яковлева..... 54-90-19
Приемная 54-84-04
Журналисты:
С. Новокшонов 54-72-54
А. Яковлев..... 54-90-19
Н. Денисова 54-72-54

E-mail: dialog7@seversk.tomsknet.ru
Отдел подписки и доставки 54-97-59
Отдел рекламы 54-99-35
E-mail: rko@seversk.tomsknet.ru
т./факс 77-57-10
Адрес редакции и издателя:
636070, г. Северск, Томская область, пр. Коммунистический, 38.
Учредитель - Муниципальное образование ЗАТО Северск.
Выходит с 4 ноября 1988 года.
Цена свободная. Подписной индекс 54214.

Регистрационный номер ПИ № ТУ 70-00233. Зарегистрирована Управлением федеральной службы по надзору в сфере связи и информационных технологий и массовых коммуникаций по Томской области.
Отпечатано в ЗАО "Пресса": г. Томск, ул. Дальне-Ключевская, 62.
Время подписания в печать: по графику - 23.00, фактическое - 21.00.

Заказ № 3772. Тираж 1960.
Мнение редакции не всегда совпадает с мнением автора. За содержание рекламы ответственность несет рекламодатель.

Материалы, фотографии, иллюстрации защищены авторским правом.
Любое их использование, в том числе путем перепечатки, допускается только с разрешения редакции.

РЕШЕНИЕ № 55/32 от 28.08.2014 г.
Думы ЗАТО Северск

"Об изменении способа приватизации нежилого 1-2-этажного здания (литер В), расположенного по адресу: Томская область, ЗАТО Северск, г.Северск, Автодорога, 26/3, строение № 1а"

Руководствуясь Федеральным законом от 21.12.2001 № 178-ФЗ «О приватизации государственного и муниципального имущества», Постановлением Правительства Российской Федерации от 22.07.2002 № 549 «Об утверждении Положений об организации продажи государственного или муниципального имущества посредством публичного предложения и без объявления цены», статьями 28, 51 Устава городского округа закрытого административно-территориального образования Северск Томской области, Положением о приватизации муниципального имущества в городском округе ЗАТО Северск Томской области от 20.04.2006 № 12/5, во исполнение Решения Думы ЗАТО Северск от 19.12.2013 № 47/3 «Об утверждении Прогнозного плана (программы) приватизации муниципального имущества ЗАТО Северск на 2014 год и плановый период 2015-2016 годов», в соответствии с Решением Думы ЗАТО Северск от 30.08.2012 № 29/14 «Об утверждении условий приватизации нежилого 1-2-этажного здания (литер В), расположенного по адресу: Томская область, ЗАТО Северск, г.Северск, Автодорога, 26/3, строение № 1а», Решением Думы ЗАТО Северск от 25.07.2013 № 42/14 «Об изменении способа приватизации нежилого 1-2-этажного здания (литер В), расположенного по адресу: Томская область, ЗАТО Северск, г.Северск, Автодорога, 26/3, строение № 1а», протоколом заседания комиссии по приватизации муниципального имущества ЗАТО Северск от 13.02.2014 № 77, рассмотрев представленный Администрацией ЗАТО Северск проект Решения Думы ЗАТО Северск «Об изменении способа приватизации нежилого 1-2-этажного здания (литер В), расположенного по адресу: Томская область, ЗАТО Северск, г.Северск, Автодорога, 26/3, строение № 1а», **ДУМА ЗАТО СЕВЕРСК РЕШИЛА:**

1. Определить способ приватизации нежилого 1-2-этажного здания (литер В), расположенного по адресу: Томская область, ЗАТО Северск, г.Северск, Автодорога, 26/3, строение № 1а, общей площадью 568,0 кв.метра, – продажа муниципального имущества без объявления цены.

2. Опубликовать Решение в газете «Диалог».

Г.А. ШАМИН, Мэр ЗАТО Северск - Председатель Думы

РЕШЕНИЕ № 55/33 от 28.08.2014 г.
Думы ЗАТО Северск

"Об изменении способа приватизации нежилого одноэтажного здания (литер А), расположенного по адресу: Томская область, ЗАТО Северск, г.Северск, Автодорога, 26/3, строение № 2"

Руководствуясь Федеральным законом от 21.12.2001 № 178-ФЗ «О приватизации государственного и муниципального имущества», Постановлением Правительства Российской Федерации от 22.07.2002 № 549 «Об утверждении Положений об организации продажи государственного или муниципального имущества посредством публичного предложения и без объявления цены», статьями 28, 51 Устава городского округа закрытого административно-территориального образования Северск Томской области, Положением о приватизации муниципального имущества в городском округе ЗАТО Северск Томской области от 20.04.2006 № 12/5, во исполнение Решения Думы ЗАТО Северск от 19.12.2013 № 47/3 «Об утверждении Прогнозного плана (программы) приватизации муниципального имущества ЗАТО Северск на 2014 год и плановый период 2015-2016 годов», в соответствии с Решением Думы ЗАТО Северск от 30.08.2012 № 29/15 «Об утверждении условий приватизации нежилого одноэтажного здания (литер А), расположенного по адресу: Томская область, ЗАТО Северск, г.Северск, Автодорога, 26/3, строение № 2», Решением Думы ЗАТО Северск от 25.07.2013 № 42/15 «Об изменении способа приватизации нежилого одноэтажного здания (литер А), расположенного по адресу: Томская область, ЗАТО Северск, г.Северск, Автодорога, 26/3, строение № 2», протоколом заседания комиссии по приватизации муниципального имущества ЗАТО Северск от 13.02.2014 № 77, рассмотрев представленный Администрацией ЗАТО Северск проект Решения Думы ЗАТО Северск «Об изменении способа приватизации нежилого одноэтажного здания (литер А), расположенного по адресу: Томская область, ЗАТО Северск, г.Северск, Автодорога, 26/3, строение № 2», **ДУМА ЗАТО СЕВЕРСК РЕШИЛА:**

1. Определить способ приватизации нежилого одноэтажного здания (литер А), расположенного по адресу: Томская область, ЗАТО Северск, г.Северск, Автодорога, 26/3, строение № 2, общей площадью 65,0 кв.метра, – продажа муниципального имущества без объявления цены.

2. Опубликовать Решение в газете «Диалог».

Г.А. ШАМИН, Мэр ЗАТО Северск - Председатель Думы

РЕШЕНИЕ № 55/34 от 28.08.2014 г.
Думы ЗАТО Северск

"Об изменении способа приватизации нежилого одноэтажного здания (литер Б), расположенного по адресу: Томская область, ЗАТО Северск, г.Северск, Автодорога, 26/3, строение № 2"

Руководствуясь Федеральным законом от 21.12.2001 № 178-ФЗ «О приватизации государственного и муниципального имущества», Постановлением Правительства Российской Федерации от 22.07.2002 № 549 «Об утверждении Положений об организации продажи государственного или муниципального имущества посредством публичного предложения и без объявления цены», статьями 28, 51 Устава городского округа закрытого административно-территориального образования Северск Томской области, Положением о приватизации муниципального имущества в городском округе ЗАТО Северск Томской области от 20.04.2006 № 12/5, во исполнение Решения Думы ЗАТО Северск от 19.12.2013 № 47/3 «Об утверждении Прогнозного плана (программы) приватизации муниципального имущества ЗАТО Северск на 2014 год и плановый период 2015-2016 годов», в соответствии с Решением Думы ЗАТО Северск от 30.08.2012 № 29/16 «Об утверждении условий приватизации нежилого одноэтажного здания (литер Б), расположенного по адресу: Томская область, ЗАТО Северск, г.Северск, Автодорога, 26/3, строение № 2», Решением Думы ЗАТО Северск от 29.08.2013 № 43/16 «Об изменении способа приватизации нежилого одноэтажного здания (литер Б), расположенного по адресу: Томская область, ЗАТО Северск, г.Северск, Автодорога, 26/3, строение № 2», протоколом заседания комиссии по приватизации муниципального имущества ЗАТО Северск от 13.02.2014 № 77, рассмотрев представленный Администрацией ЗАТО Северск проект Решения Думы ЗАТО Северск «Об изменении способа приватизации нежилого одноэтажного здания (литер Б), расположенного по адресу: Томская область, ЗАТО Северск, г.Северск, Автодорога, 26/3, строение № 2», **ДУМА ЗАТО СЕВЕРСК РЕШИЛА:**

1. Определить способ приватизации нежилого одноэтажного здания (литер Б), расположенного по адресу: Томская область, ЗАТО Северск, г.Северск, Автодорога, 26/3, строение № 2, общей площадью 5170,6 кв.метра, – продажа муниципального имущества без объявления цены.

2. Опубликовать Решение в газете «Диалог».

Г.А. ШАМИН, Мэр ЗАТО Северск - Председатель Думы

РЕШЕНИЕ № 55/35 от 28.08.2014 г.
Думы ЗАТО Северск

"Об изменении способа приватизации нежилого трехэтажного здания производственного (промышленного) назначения (литер А), расположенного по адресу: Томская область, ЗАТО Северск, г.Северск, Автодорога, 26/3, строение № 6"

Руководствуясь Федеральным законом от 21.12.2001 № 178-ФЗ «О приватизации государственного и муниципального имущества», Постановлением Правительства Российской Федерации от 22.07.2002 № 549 «Об утверждении Положений об организации продажи государственного или муниципального имущества посредством публичного предложения и без объявления цены», статьями 28, 51 Устава городского округа закрытого административно-территориального образования Северск Томской области, Положением о приватизации муниципального имущества в городском округе ЗАТО Северск Томской области от 20.04.2006 № 12/5, во исполнение Решения Думы ЗАТО Северск от 19.12.2013 № 47/3 «Об утверждении Прогнозного плана (программы) приватизации муниципального имущества ЗАТО Северск на 2014 год и плановый период 2015-2016 годов», в соответствии с Решением Думы ЗАТО Северск от 30.08.2012 № 29/17 «Об утверждении условий приватизации нежилого трехэтажного здания производственного (промышленного) назначения (литер А), расположенного по адресу: Томская область, ЗАТО Северск, г.Северск, Автодорога, 26/3, строение № 6», Решением Думы ЗАТО Северск от 29.08.2013 № 43/17 «Об изменении способа приватизации нежилого трехэтажного здания производственного (промышленного) назначения (литер А), расположенного по адресу: Томская область, ЗАТО Северск, г.Северск, Автодорога, 26/3, строение № 6», протоколом заседания комиссии по приватизации муниципального имущества ЗАТО Северск от 13.02.2014 № 77, рассмотрев представленный Администрацией ЗАТО Северск проект Решения Думы ЗАТО Северск «Об изменении способа приватизации нежилого трехэтажного здания производственного (промышленного) назначения (литер А), расположенного по адресу: Томская область, ЗАТО Северск, г.Северск, Автодорога, 26/3, строение № 6», **ДУМА ЗАТО СЕВЕРСК РЕШИЛА:**

1. Определить способ приватизации нежилого трехэтажного здания производственного (промышленного) назначения (литер А), расположенного по адресу: Томская область, ЗАТО Северск, г.Северск, Автодорога, 26/3, строение № 6, общей площадью 1337,8 кв.метра, – продажа муниципального имущества без объявления цены.

2. Опубликовать Решение в газете «Диалог».

Г.А. ШАМИН, Мэр ЗАТО Северск - Председатель Думы

РЕШЕНИЕ № 55/36 от 28.08.2014 г.
Думы ЗАТО Северск

"Об изменении способа приватизации нежилого одноэтажного здания, расположенного по адресу: Томская область, ЗАТО Северск, г.Северск, Автодорога, 26/3, строение № 10 (центральный склад АТБ-1)"

Руководствуясь Федеральным законом от 21.12.2001 № 178-ФЗ «О приватизации государственного и муниципального имущества», Постановлением Правительства Российской Федерации от 22.07.2002 № 549 «Об утверждении Положений об организации продажи государственного или муниципального имущества посредством публичного предложения и без объявления цены», статьями 28, 51 Устава городского округа закрытого административно-территориального образования Северск Томской области, Положением о приватизации муниципального имущества в городском округе ЗАТО Северск Томской области от 20.04.2006 № 12/5, во исполнение Решения Думы ЗАТО Северск от 19.12.2013 № 47/3 «Об утверждении Прогнозного плана (программы) приватизации муниципального имущества ЗАТО Северск на 2014 год и плановый период 2015-2016 годов», в соответствии с Решением Думы ЗАТО Северск от 30.08.2012 № 29/18 «Об утверждении условий приватизации нежилого одноэтажного здания, расположенного по адресу: Томская область, ЗАТО Северск, г.Северск, Автодорога, 26/3, строение № 10 (центральный склад АТБ-1)», Решением Думы ЗАТО Северск от 29.08.2013 № 43/18 «Об изменении способа приватизации нежилого одноэтажного здания, расположенного по адресу: Томская область, ЗАТО Северск, г.Северск, Автодорога, 26/3, строение № 10 (центральный склад АТБ-1)», протоколом заседания комиссии по приватизации муниципального имущества ЗАТО Северск от 13.02.2014 № 77, рассмотрев представленный Администрацией ЗАТО Северск проект Решения Думы ЗАТО Северск «Об изменении способа приватизации нежилого одноэтажного здания, расположенного по адресу: Томская область, ЗАТО Северск, г.Северск, Автодорога, 26/3, строение № 10 (центральный склад АТБ-1)», **ДУМА ЗАТО СЕВЕРСК РЕШИЛА:**

1. Определить способ приватизации нежилого одноэтажного здания, расположенного по адресу: Томская область, ЗАТО Северск, г.Северск, Автодорога, 26/3, строение № 10 (центральный склад АТБ-1), общей площадью 808,3 кв.метра, – продажа муниципального имущества без объявления цены.

2. Опубликовать Решение в газете «Диалог».

Г.А. ШАМИН, Мэр ЗАТО Северск - Председатель Думы

РЕШЕНИЕ № 55/37 от 28.08.2014 г.
Думы ЗАТО Северск

"Об изменении способа приватизации нежилого двухэтажного здания (литер В), расположенного по адресу: Томская область, ЗАТО Северск, г.Северск, Автодорога, 26/3, строение № 12 (здание бойлерной перекачки)"

Руководствуясь Федеральным законом от 21.12.2001 № 178-ФЗ «О приватизации государственного и муниципального имущества», Постановлением Правительства Российской Федерации от 22.07.2002 № 549 «Об утверждении Положений об организации продажи государственного или муниципального имущества посредством публичного предложения и без объявления цены», статьями 28, 51 Устава городского округа закрытого административно-территориального образования Северск Томской области, Положением о приватизации муниципального имущества в городском округе ЗАТО Северск Томской области от 20.04.2006 № 12/5, во исполнение Решения Думы ЗАТО Северск от 19.12.2013 № 47/3 «Об утверждении Прогнозного плана (программы) приватизации муниципального имущества ЗАТО Северск на 2014 год и плановый период 2015-2016 годов», в соответствии с Решением Думы ЗАТО Северск от 30.08.2012 № 29/19 «Об утверждении условий приватизации нежилого двухэтажного здания (литер В), расположенного по адресу: Томская область, ЗАТО Северск, г.Северск, Автодорога, 26/3, строение № 12 (здание бойлерной перекачки)», Решением Думы ЗАТО Северск от 29.08.2013 № 43/19 «Об изменении способа приватизации нежилого двухэтажного здания (литер В), расположенного по адресу: Томская область, ЗАТО Северск, г.Северск, Автодорога, 26/3, строение № 12 (здание бойлерной перекачки)», протоколом заседания комиссии по приватизации муниципального имущества ЗАТО Северск от 13.02.2014 № 77, рассмотрев представленный Администрацией ЗАТО Северск проект Решения Думы ЗАТО Северск «Об изменении способа приватизации нежилого двухэтажного здания (литер В), расположенного по адресу: Томская область, ЗАТО Северск, г.Северск, Автодорога, 26/3, строение № 12 (здание бойлерной перекачки)», **ДУМА ЗАТО СЕВЕРСК РЕШИЛА:**

1. Определить способ приватизации нежилого двухэтажного здания (литер В), расположенного по адресу: Томская область, ЗАТО Северск, г.Северск, Автодорога, 26/3, строение № 12 (здание бойлерной перекачки), общей площадью 56,9 кв.метра, – продажа муниципального имущества без объявления цены.

2. Опубликовать Решение в газете «Диалог».

Г.А. ШАМИН, Мэр ЗАТО Северск - Председатель Думы

РЕШЕНИЕ № 55/38 от 28.08.2014 г.
Думы ЗАТО Северск

"Об изменении способа приватизации нежилого одноэтажного здания (литер А, А1), расположенного по адресу: Томская область, ЗАТО Северск, г.Северск, Автодорога, 26/3, строение № 13 (здание теплового пункта)"

Руководствуясь Федеральным законом от 21.12.2001 № 178-ФЗ «О приватизации государственного и муниципального имущества», Постановлением Правительства Российской Федерации от 22.07.2002 № 549 «Об утверждении Положений об организации продажи государственного или муниципального имущества посредством публичного предложения и без объявления цены», статьями 28, 51 Устава городского округа закрытого административно-территориального образования Северск Томской области, Положением о приватизации муниципального имущества в городском округе ЗАТО Северск Томской области от 20.04.2006 № 12/5, во исполнение Решения Думы ЗАТО Северск от 19.12.2013 № 47/3 «Об утверждении Прогнозного плана (программы) приватизации муниципального имущества ЗАТО Северск на 2014 год и плановый период 2015-2016 годов», в соответствии с Решением Думы ЗАТО Северск от 30.08.2012 № 29/20 «Об утверждении условий приватизации нежилого одноэтажного здания (литер А, А1), расположенного по адресу: Томская область, ЗАТО Северск, г.Северск, Автодорога, 26/3, строение № 13 (здание теплового пункта)», Решением Думы ЗАТО Северск от 29.08.2013 № 43/20 «Об изменении способа приватизации нежилого одноэтажного здания (литер А, А1), расположенного по адресу: Томская область, ЗАТО Северск, г.Северск, Автодорога, 26/3, строение № 13 (здание теплового пункта)», протоколом заседания комиссии по приватизации муниципального имущества ЗАТО Северск от 13.02.2014 № 77, рассмотрев представленный Администрацией ЗАТО Северск проект Решения Думы ЗАТО Северск «Об изменении способа приватизации нежилого одноэтажного здания (литер А, А1), расположенного по адресу: Томская область, ЗАТО Северск, г.Северск, Автодорога, 26/3, строение № 13 (здание теплового пункта)», **ДУМА ЗАТО СЕВЕРСК РЕШИЛА:**

1. Определить способ приватизации нежилого одноэтажного здания (литер А, А1), расположенного по адресу: Томская область, ЗАТО Северск, г.Северск, Автодорога, 26/3, строение № 13 (здание теплового пункта), общей площадью 56,3 кв.метра, – продажа муниципального имущества без объявления цены.

2. Опубликовать Решение в газете «Диалог».

Г.А. ШАМИН, Мэр ЗАТО Северск - Председатель Думы

РЕШЕНИЕ № 55/39 от 28.08.2014 г.
Думы ЗАТО Северск

"Об изменении способа приватизации нежилого одноэтажного здания сборно-разборного склада (литер Д), расположенного по адресу: Томская область, ЗАТО Северск, г.Северск, Автодорога, 26/3, строение № 15"

Руководствуясь Федеральным законом от 21.12.2001 № 178-ФЗ «О приватизации государственного и муниципального имущества», Постановлением Правительства Российской Федерации от 22.07.2002 № 549 «Об утверждении Положений об организации продажи государственного или муниципального имущества посредством публичного предложения и без объявления цены», статьями 28, 51 Устава городского округа закрытого административно-территориального образования Северск Томской области, Положением о приватизации муниципального имущества в городском округе ЗАТО Северск Томской области от 20.04.2006 № 12/5, во исполнение Решения Думы ЗАТО Северск от 19.12.2013 № 47/3 «Об утверждении Прогнозного плана (программы) приватизации муниципального имущества ЗАТО Северск на 2014 год и плановый период 2015-2016 годов», в соответствии с Решением Думы ЗАТО Северск от 30.08.2012 № 29/22 «Об утверждении условий приватизации нежилого одноэтажного здания сборно-разборного склада (литер Д), расположенного по адресу: Томская область, ЗАТО Северск, г.Северск, Автодорога, 26/3, строение № 15», Решением Думы ЗАТО Северск от 29.08.2013 № 43/21 «Об изменении способа приватизации нежилого одноэтажного здания сборно-разборного склада (литер Д), расположенного по адресу: Томская область, ЗАТО Северск, г.Северск, Автодорога, 26/3, строение № 15», протоколом заседания комиссии по приватизации муниципального имущества ЗАТО Северск от 13.02.2014 № 77, рассмотрев представленный Администрацией ЗАТО Северск проект Решения Думы ЗАТО Северск «Об изменении способа приватизации нежилого одноэтажного здания сборно-разборного склада (литер Д), расположенного по адресу: Томская область, ЗАТО Северск, г.Северск, Автодорога, 26/3, строение № 15», **ДУМА ЗАТО СЕВЕРСК РЕШИЛА:**

1. Определить способ приватизации нежилого одноэтажного здания сборно-разборного склада (литер Д), расположенного по адресу: Томская область, ЗАТО Северск, г.Северск, Автодорога, 26/3, строение № 15, общей площадью 141,2 кв.метра, – продажа муниципального имущества без объявления цены.

2. Опубликовать Решение в газете «Диалог».

Г.А. ШАМИН, Мэр ЗАТО Северск - Председатель Думы

РЕШЕНИЕ № 55/40 от 28.08.2014 г.
Думы ЗАТО Северск

"Об изменении способа приватизации нежилого одноэтажного здания (литер Е), расположенного по адресу: Томская область, ЗАТО Северск, г.Северск, Автодорога, 26/3, строение № 16"

Руководствуясь Федеральным законом от 21.12.2001 № 178-ФЗ «О приватизации государственного и муниципального имущества», Постановлением Правительства Российской Федерации от 22.07.2002 № 549 «Об утверждении Положений об организации продажи государственного или муниципального имущества посредством публичного предложения и без объявления цены», статьями 28, 51 Устава городского округа закрытого административно-территориального образования Северск Томской области, Положением о приватизации муниципального имущества в городском округе ЗАТО Северск Томской области от 20.04.2006 № 12/5, во исполнение Решения Думы ЗАТО Северск от 19.12.2013 № 47/3 «Об утверждении Прогнозного плана (программы) приватизации муниципального имущества ЗАТО Северск на 2014 год и плановый период 2015-2016 годов», в соответствии с Решением Думы ЗАТО Северск от 30.08.2012 № 29/23 «Об утверждении условий приватизации нежилого одноэтажного здания (литер Е), расположенного по адресу: Томская область, ЗАТО Северск, г.Северск, Автодорога, 26/3, строение № 16», Решением Думы ЗАТО Северск от 29.08.2013 № 43/22 «Об изменении способа приватизации нежилого одноэтажного здания (литер Е), расположенного по адресу: Томская область, ЗАТО Северск, г.Северск, Автодорога, 26/3, строение № 16», протоколом заседания комиссии по приватизации муниципального имущества ЗАТО Северск от 13.02.2014 № 77, рассмотрев представленный Администрацией ЗАТО Северск проект Решения Думы ЗАТО Северск «Об изменении способа приватизации нежилого одноэтажного здания (литер Е), расположенного по адресу: Томская область, ЗАТО Северск, г.Северск, Автодорога, 26/3, строение № 16», **ДУМА ЗАТО СЕВЕРСК РЕШИЛА:**

1. Определить способ приватизации нежилого одноэтажного здания (литер Е), расположенного по адресу: Томская область, ЗАТО Северск, г.Северск, Автодорога, 26/3, строение № 16, общей площадью 39,9 кв.метра, – продажа муниципального имущества без объявления цены.

2. Опубликовать Решение в газете «Диалог».

Г.А. ШАМИН, Мэр ЗАТО Северск - Председатель Думы

РЕШЕНИЕ № 55/41 от 28.08.2014 г.
Думы ЗАТО Северск

"Об изменении способа приватизации нежилого одноэтажного здания, расположенного по адресу: Томская область, ЗАТО Северск, г.Северск, Автодорога, 26/3, строение № 17 (тепловой пункт АТБ-1)"

Руководствуясь Федеральным законом от 21.12.2001 № 178-ФЗ «О приватизации государственного и муниципального имущества», Постановлением Правительства Российской Федерации от 22.07.2002 № 549 «Об утверждении Положений об организации продажи государственного или муниципального имущества посредством публичного предложения и без объявления цены», статьями 28, 51 Устава городского округа закрытого административно-территориального образования Северск Томской области, Положением о приватизации муниципального имущества в городском округе ЗАТО Северск Томской области от 20.04.2006 № 12/5, во исполнение Решения Думы ЗАТО Северск от 19.12.2013 № 47/3 «Об утверждении Прогнозного плана (программы) приватизации муниципального имущества ЗАТО Северск на 2014 год и плановый период 2015-2016 годов», в соответствии с Решением Думы ЗАТО Северск от 30.08.2012 № 29/24 «Об утверждении условий приватизации нежилого одноэтажного здания, расположенного по адресу: Томская область, ЗАТО Северск, г.Северск, Автодорога, 26/3, строение № 17 (тепловой пункт АТБ-1)», Решением Думы ЗАТО Северск от 29.08.2013 № 43/23 «Об изменении способа приватизации нежилого одноэтажного здания, расположенного по адресу: Томская область, ЗАТО Северск, г.Северск, Автодорога, 26/3, строение № 17 (тепловой пункт АТБ-1)», протоколом заседания комиссии по приватизации муниципального имущества ЗАТО Северск от 13.02.2014 № 77, рассмотрев представленный Администрацией ЗАТО Северск проект Решения Думы ЗАТО Северск «Об изменении способа приватизации нежилого одноэтажного здания, расположенного по адресу: Томская область, ЗАТО Северск, г.Северск, Автодорога, 26/3, строение № 17 (тепловой пункт АТБ-1)», **ДУМА ЗАТО СЕВЕРСК РЕШИЛА:**

1. Определить способ приватизации нежилого одноэтажного здания, расположенного по адресу: Томская область, ЗАТО Северск, г.Северск, Автодорога, 26/3, строение № 17 (тепловой пункт АТБ-1), общей площадью 66,5 кв.метра, – продажа муниципального имущества без объявления цены.

2. Опубликовать Решение в газете «Диалог».

Г.А. ШАМИН, Мэр ЗАТО Северск - Председатель Думы

РЕШЕНИЕ № 55/42 от 28.08.2014 г.
Думы ЗАТО Северск

"Об изменении способа приватизации нежилого одноэтажного здания контрольно-технического пункта, расположенного по адресу: Томская область, ЗАТО Северск, г.Северск, Автодорога, 26/3, строение № 18"

Руководствуясь Федеральным законом от 21.12.2001 № 178-ФЗ «О приватизации государственного и муниципального имущества», Постановлением Правительства Российской Федерации от 22.07.2002 № 549 «Об утверждении Положений об организации продажи государственного или муниципального имущества посредством публичного предложения и без объявления цены», статьями 28, 51 Устава городского округа закрытого административно-территориального образования Северск Томской области, Положением о приватизации муниципального имущества в городском округе ЗАТО Северск Томской области от 20.04.2006 № 12/5, во исполнение Решения Думы ЗАТО Северск от 19.12.2013 № 47/3 «Об утверждении Прогнозного плана (программы) приватизации муниципального имущества ЗАТО Северск на 2014 год и плановый период 2015-2016 годов», в соответствии с Решением Думы ЗАТО Северск от 30.08.2012 № 29/25 «Об утверждении условий приватизации нежилого одноэтажного здания контрольно-технического пункта, расположенного по адресу: Томская область, ЗАТО Северск, г.Северск, Автодорога, 26/3, строение № 18», Решением Думы ЗАТО Северск от 29.08.2013 № 43/24 «Об изменении способа приватизации нежилого одноэтажного здания контрольно-технического пункта, расположенного по адресу: Томская область, ЗАТО Северск, г.Северск, Автодорога, 26/3, строение № 18», протоколом заседания комиссии по приватизации муниципального имущества ЗАТО Северск от 13.02.2014 № 77, рассмотрев представленный Администрацией ЗАТО Северск проект Решения Думы ЗАТО Северск «Об изменении способа приватизации нежилого одноэтажного здания контрольно-технического пункта, расположенного по адресу: Томская область, ЗАТО Северск, г.Северск, Автодорога, 26/3, строение № 18», **ДУМА ЗАТО СЕВЕРСК РЕШИЛА:**

1. Определить способ приватизации нежилого одноэтажного здания контрольно-технического пункта, расположенного по адресу: Томская область, ЗАТО Северск, г.Северск, Автодорога, 26/3, строение № 18, общей площадью 229,8 кв.метра, – продажа муниципального имущества без объявления цены.

2. Опубликовать Решение в газете «Диалог».

Г.А. ШАМИН, Мэр ЗАТО Северск - Председатель Думы

РЕШЕНИЕ № 55/43 от 28.08.2014 г.
Думы ЗАТО Северск

"Об изменении способа приватизации нежилого одноэтажного здания, расположенного по адресу: Томская область, ЗАТО Северск, г.Северск, Автодорога, 26/3, строение № 19 (очистные сооружения АТБ-1)"

Руководствуясь Федеральным законом от 21.12.2001 № 178-ФЗ «О приватизации государственного и муниципального имущества», Постановлением Правительства Российской Федерации от 22.07.2002 № 549 «Об утверждении Положений об организации продажи государственного или муниципального имущества посредством публичного предложения и без объявления цены», статьями 28, 51 Устава городского округа закрытого административно-территориального образования Северск Томской области, Положением о приватизации муниципального имущества в городском округе ЗАТО Северск Томской области от 20.04.2006 № 12/5, во исполнение Решения Думы ЗАТО Северск от 19.12.2013 № 47/3 «Об утверждении Прогнозного плана (программы) приватизации муниципального имущества ЗАТО Северск на 2014 год и плановый период 2015-2016 годов», в соответствии с Решением Думы ЗАТО Северск от 30.08.2012 № 29/26 «Об утверждении условий приватизации нежилого одноэтажного здания, расположенного по адресу: Томская область, ЗАТО Северск, г.Северск, Автодорога, 26/3, строение № 19 (очистные сооружения АТБ-1)», Решением Думы ЗАТО Северск от 29.08.2013 № 43/25 «Об изменении способа приватизации нежилого одноэтажного здания, расположенного по адресу: Томская область, ЗАТО Северск, г.Северск, Автодорога, 26/3, строение № 19 (очистные сооружения АТБ-1)», протоколом заседания комиссии по приватизации муниципального имущества ЗАТО Северск от 13.02.2014 № 77, рассмотрев представленный Администрацией ЗАТО Северск проект Решения Думы ЗАТО Северск «Об изменении способа приватизации нежилого одноэтажного здания, расположенного по адресу: Томская область, ЗАТО Северск, г.Северск, Автодорога, 26/3, строение № 19 (очистные сооружения АТБ-1)», **ДУМА ЗАТО СЕВЕРСК РЕШИЛА:**

1. Определить способ приватизации нежилого одноэтажного здания, расположенного по адресу: Томская область, ЗАТО Северск, г.Северск, Автодорога, 26/3, строение № 19 (очистные сооружения АТБ-1), общей площадью 33,4 кв.метра, – продажа муниципального имущества без объявления цены.

2. Опубликовать Решение в газете «Диалог».

Г.А. ШАМИН, Мэр ЗАТО Северск - Председатель Думы

РЕШЕНИЕ № 55/45 от 28.08.2014 г.
Думы ЗАТО Северск

"О внесении изменений в Решение Думы ЗАТО Северск от 31.01.2013 № 34/1 «О единовременной адресной социальной помощи неработающим пенсионерам»"

В целях совершенствования нормативного правового акта Думы ЗАТО Северск **ДУМА ЗАТО СЕВЕРСК РЕШИЛА:**

1. Внести в Положение о единовременной адресной социальной помощи неработающим пенсионерам, утвержденное Решением Думы ЗАТО Северск от 31.01.2013 № 34/1 «О единовременной адресной социальной помощи неработающим пенсионерам», следующие изменения:

1) абзац первый подпункта 2 пункта 4 дополнить предложением следующего содержания:

«Для индивидуальных предпринимателей – пенсионеров в стаж работы засчитываются периоды предпринимательской деятельности, за которые производилась уплата страховых взносов в Пенсионный Фонд Российской Федерации.»;

2) подпункт 2 пункта 6 изложить в следующей редакции:

«2) трудовой книжки и вкладышей к ней, содержащих сведения о работе; а также копий документов, содержащих сведения о периодах работы, имеющихся в распоряжении Государственного учреждения - Управления Пенсионного фонда Российской Федерации в ЗАТО Северск Томской области, заверенных этим учреждением, и справок об уплате страховых взносов в период осуществления индивидуальной предпринимательской деятельности в Пенсионный Фонд Российской Федерации, в случае, предусмотренном подпунктом 2 пункта 4 настоящего Положения;».

2. Опубликовать Решение в газете «Диалог» и разместить на официальном сайте Думы ЗАТО Северск в информационно-телекоммуникационной сети «Интернет» (http://duma-seversk.ru).

Г.А. ШАМИН, Мэр ЗАТО Северск - Председатель Думы

РЕШЕНИЕ № 55/47 от 28.08.2014 г.
Думы ЗАТО Северск

"О внесении изменения в Правила благоустройства и озеленения территории городского округа ЗАТО Северск Томской области, утвержденные Решением Думы ЗАТО Северск от 15.04.2010 № 95/16"

В соответствии с пунктом 25 части 1 статьи 16 Федерального закона от 06.10.2003 № 131-ФЗ «Об общих принципах организации местного самоуправления в Российской Федерации» **ДУМА ЗАТО СЕВЕРСК РЕШИЛА:**

1. Внести в Правила благоустройства и озеленения территории городского округа ЗАТО Северск Томской области, утвержденные Решением Думы ЗАТО Северск от 15.04.2010 № 95/16, изменение, дополнив пункт 36 раздела III подпунктом 12 следующего содержания:

«12) купаться в фонтанах.».

2. Опубликовать Решение в газете «Диалог» и разместить на официальном сайте Думы ЗАТО Северск в информационно-телекоммуникационной сети Интернет (http://duma-seversk.ru).

Г.А. ШАМИН, Мэр ЗАТО Северск - Председатель Думы

РЕШЕНИЕ № 55/48 от 28.08.2014 г.
Думы ЗАТО Северск

"О внесении изменения в Решение Думы ЗАТО Северск от 25.04.2013 № 38/8 «Об утверждении Перечня должностей муниципальной службы ЗАТО Северск и квалификационных требований для замещения должностей муниципальной службы ЗАТО Северск»"

В соответствии с пунктом 44 статьи 28 Устава городского округа закрытого административно-территориального образования Северск Томской области, Законом Томской области от 14.05.2014 № 57-ОЗ «О внесении изменения в статью 5 Закона Томской области «О муниципальной службе в Томской области» и в целях приведения нормативных правовых актов в соответствие с действующим законодательством **ДУМА ЗАТО СЕВЕРСК РЕШИЛА:**

1. Внести изменение в квалификационные требования для замещения должностей муниципальной службы в органах местного самоуправления ЗАТО Северск, утвержденные Решением Думы ЗАТО Северск от 25.04.2013 № 38/8 «Об утверждении Перечня должностей муниципальной службы ЗАТО Северск и квалификационных требований для замещения должностей муниципальной службы ЗАТО Северск», дополнив пункт 1 подпунктом 4 следующего содержания:

«4) для лиц, имеющих дипломы специалиста или магистра с отличием, в течение трех лет со дня выдачи диплома устанавливаются квалификационные требования к стажу муниципальной службы (государственной службы) или стажу работы по специальности для замещения ведущих должностей муниципальной службы - не менее одного года стажа муниципальной службы (государственной службы) или стажа работы по специальности.».

2. Решение вступает в силу со дня его официального опубликования и распространяется на правоотношения, возникшие с 8 июня 2014 года.

3. Опубликовать Решение в газете «Диалог».

Г.А. ШАМИН, Мэр ЗАТО Северск - Председатель Думы

РЕШЕНИЕ № 55/49 от 28.08.2014 г.

Думы ЗАТО Северск

"О внесении изменений в Положение о порядке присвоения звания «Почетный гражданин ЗАТО Северск», утвержденное Решением Думы ЗАТО Северск от 26.09.2013 № 44/12"

На основании пункта 44 статьи 28 Устава городского округа закрытого административно-территориального образования Северск Томской области **ДУМА ЗАТО СЕВЕРСК РЕШИЛА:**

1. Внести в Положение о порядке присвоения звания «Почетный гражданин ЗАТО Северск», утвержденное Решением Думы ЗАТО Северск от 26.09.2013 №44/12 «Об утверждении Положения о порядке присвоения звания «Почетный гражданин ЗАТО Северск», следующие изменения:

1) пункт 16 изложить в следующей редакции:

«16. Лицам, удостоенным звания Почетный гражданин, являющимся неработающими пенсионерами, устанавливается ежемесячная выплата за счет средств бюджета ЗАТО Северск в размере 8000 рублей без начисления районного коэффициента.

Указанная ежемесячная выплата пересматривается в год, предшествующий юбилейной дате со дня образования города.»;

2) в пункте 18:

а) абзац второй исключить;

б) в абзаце третьем слова «в пунктах 16 и 17» заменить словами «в пунктах 15, 16 и 17».

2. Опубликовать решение в газете «Диалог» и разместить на официальном сайте Думы ЗАТО Северск в информационно-телекоммуникационной сети «Интернет» (www.duma-seversk.ru).

3. Настоящее Решение вступает в силу с момента официального опубликования и распространяется на правоотношения, возникшие с 1 июня 2014 года.

Г.А. ШАМИН, Мэр ЗАТО Северск - Председатель Думы

РЕШЕНИЕ № 55/6 от 28.08.2014 г.

Думы ЗАТО Северск

"Об утверждении Положения о порядке формирования, ведения, обязательного опубликования перечней имущества, находящегося в собственности ЗАТО Северск и свободного от прав третьих лиц (за исключением имущественных прав субъектов малого и среднего предпринимательства), предназначенного для предоставления во владение и (или) в пользование на долгосрочной основе субъектам малого и среднего предпринимательства и организациям, образующиминфраструктуру поддержки субъектов малого и среднего предпринимательства, порядке и условиях предоставления в аренду имущества из указанных перечней "

В целях имущественной поддержки субъектов малого и среднего предпринимательства ЗАТО Северск и реализации статьи 18 Федерального закона от 24.07.2007 № 209-ФЗ «О развитии малого и среднего предпринимательства в Российской Федерации», руководствуясь статьей 28 Устава городского округа закрытого административно-территориального образования Северск Томской области **ДУМА ЗАТО СЕВЕРСК РЕШИЛА:**

1. Утвердить Положение о порядке формирования, ведения, обязательного опубликования перечней имущества, находящегося в собственности ЗАТО Северск и свободного от прав третьих лиц (за исключением имущественных прав субъектов малого и среднего предпринимательства), предназначенного для предоставления во владение и (или) в пользование на долгосрочной основе субъектам малого и среднего предпринимательства и организациям, образующим инфраструктуру поддержки субъектов малого и среднего предпринимательства, порядке и условиях предоставления в аренду имущества из указанных перечней.

2. Признать утратившими силу Решения Думы ЗАТО Северск:

1) от 26.03.2009 № 70/8 «Об утверждении Положения о порядке формирования, ведения, обязательного опубликования перечня муниципального имущества ЗАТО Северск, предназначенного для предоставления в аренду субъектам малого и среднего предпринимательства и организациям, образующим инфраструктуру поддержки субъектов малого и среднего предпринимательства, порядке и условиях предоставления в аренду имущества из указанного перечня»;

2) от 25.02.2010 № 92/9 «О внесении изменений в Решение Думы ЗАТО Северск от 26.03.2009 № 70/8 «Об утверждении Положения о порядке формирования, ведения, обязательного опубликования перечня муниципального имущества ЗАТО Северск, предназначенного для предоставления в аренду субъектам малого и среднего предпринимательства и организациям, образующим инфраструктуру поддержки субъектов малого и среднего предпринимательства, порядке и условиях предоставления в аренду имущества из указанного перечня»;

3) от 30.01.2014 № 49/3 «О внесении изменений в Решение Думы ЗАТО Северск от 26.03.2009 № 70/8 «Об утверждении Положения о порядке формирования, ведения, обязательного опубликования перечня муниципального имущества ЗАТО Северск, предназначенного для предоставления в аренду субъектам малого и среднего предпринимательства и организациям, образующим инфраструктуру поддержки субъектов малого и среднего предпринимательства, порядке и условиях предоставления в аренду имущества из указанного перечня».

3. Опубликовать Решение в специальном приложении к газете «Диалог» «Официальный бюллетень правовых актов органов местного самоуправления городского округа ЗАТО Северск Томской области» и разместить на официальном сайте Думы ЗАТО Северск в информационно-телекоммуникационной сети «Интернет» (www.duma-seversk.ru).

Г.А. ШАМИН, Мэр ЗАТО Северск - Председатель Думы

***ПРИЛОЖЕНИЕ** к Решению Думы ЗАТО Северск от 28.08.2014 № 55/6*

ПОЛОЖЕНИЕ
О ПОРЯДКЕ ФОРМИРОВАНИЯ, ВЕДЕНИЯ, ОБЯЗАТЕЛЬНОГО ОПУБЛИКОВАНИЯ ПЕРЕЧНЕЙ ИМУЩЕСТВА, НАХОДЯЩЕГОСЯ В СОБСТВЕННОСТИ ЗАТО СЕВЕРСК И СВОБОДНОГО ОТ ПРАВ ТРЕТЬИХ ЛИЦ (ЗА ИСКЛЮЧЕНИЕМ ИМУЩЕСТВЕННЫХ ПРАВ СУБЪЕКТОВ МАЛОГО И СРЕДНЕГО ПРЕДПРИНИМАТЕЛЬСТВА), ПРЕДНАЗНАЧЕННОГО ДЛЯ ПРЕДОСТАВЛЕНИЯ ВО ВЛАДЕНИЕ И (ИЛИ) В ПОЛЬЗОВАНИЕ НА ДОЛГОСРОЧНОЙ ОСНОВЕ СУБЪЕКТАМ МАЛОГО И СРЕДНЕГО ПРЕДПРИНИМАТЕЛЬСТВА И ОРГАНИЗАЦИЯМ, ОБРАЗУЮЩИМ ИНФРАСТРУКТУРУ ПОДДЕРЖКИ СУБЪЕКТОВ МАЛОГО И СРЕДНЕГО ПРЕДПРИНИМАТЕЛЬСТВА, ПОРЯДКЕ И УСЛОВИЯХ ПРЕДОСТАВЛЕНИЯ В АРЕНДУ ИМУЩЕСТВА ИЗ УКАЗАННЫХ ПЕРЕЧНЕЙ

I. ОБЩИЕ ПОЛОЖЕНИЯ

1. Положение о порядке формирования, ведения и обязательного опубликования перечней имущества, находящегося в муниципальной собственности ЗАТО Северск, свободного от прав третьих лиц (за исключением имущественных прав субъектов малого и среднего предпринимательства), предназначенного для предоставления во владение и (или) в пользование на долгосрочной основе субъектам малого и среднего предпринимательства и организациям, образующим инфраструктуру поддержки субъектов малого и среднего предпринимательства, порядке и условиях предоставления в аренду имущества из указанных перечней (далее - Положение) разработано в соответствии с Гражданским кодексом Российской Федерации, Федеральными законами от 06.10.2003 № 131-ФЗ «Об общих принципах организации местного самоуправления в Российской Федерации», от 24.07.2007 № 209-ФЗ «О развитии малого и среднего предпринимательства в Российской Федерации», иными нормативными правовыми актами Российской Федерации, Томской области и муниципальными правовыми актами ЗАТО Северск.

2. Положение устанавливает процедуру формирования, ведения и обязательного опубликования перечней имущества, находящегося в муниципальной казне ЗАТО Северск, свободного от прав третьих лиц (за исключением имущественных прав субъектов малого и среднего предпринимательства) предназначенного для предоставления во владение и (или) в пользование на долгосрочной основе субъектам малого и среднего предпринимательства и организациям, образующим инфраструктуру поддержки субъектов малого и среднего предпринимательства, порядке и условиях предоставления в аренду имущества из указанных перечней (далее - Перечни).

3. Имущество, находящееся в муниципальной казне ЗАТО Северск (далее - имущество), включенное в Перечни, может быть использовано в целях предоставления его во владение и (или) в пользование на долгосрочной основе (в том числе по льготным ставкам арендной платы) субъектам малого и среднего предпринимательства и организациям, образующим инфраструктуру поддержки субъектов малого и среднего предпринимательства, а также отчуждено на возмездной основе в собственность субъектов малого и среднего предпринимательства в соответствии с частью 2.1 статьи 9 Федерального закона от 22.07.2008 № 159-ФЗ «Об особенностях отчуждения недвижимого имущества, находящегося в государственной собственности субъектов Российской Федерации или в муниципальной собственности и арендуемого субъектами малого и среднего предпринимательства, и о внесении изменений в отдельные законодательные акты Российской Федерации».

4. Формирование, ведение и обязательное опубликование Перечней осуществляет Управление имущественных отношений Администрации ЗАТО Северск.

5. Имущество, включенное в Перечни, не подлежит отчуждению в частную собственность, за исключением возмездного отчуждения такого имущества в собственность субъектов малого и среднего предпринимательства в соответствии с частью 2.1 статьи 9 Федерального закона от 22.07.2008 № 159-ФЗ «Об особенностях отчуждения недвижимого имущества, находящегося в государственной собственности субъектов Российской Федерации или в муниципальной собственности и арендуемого субъектами малого и среднего предпринимательства, и о внесении изменений в отдельные законодательные акты Российской Федерации».

6. Переданное во владение и (или) в пользование субъектам малого и среднего предпринимательства, организациям, образующим инфраструктуру поддержки субъектов малого и среднего предпринимательства, имущество должно использоваться такими субъектами и организациями по целевому назначению.

7. Запрещаются продажа переданного во владение и (или) в пользование субъектам малого и среднего предпринимательства, организациям, образующим инфраструктуру поддержки субъектов малого и среднего предпринимательства, имущества, переуступка прав пользования им, передача прав пользования им в залог и внесение прав пользования таким имуществом в уставный капитал любых других субъектов хозяйственной деятельности, за исключением возмездного отчуждения такого имущества в собственность субъектов малого и среднего предпринимательства в соответствии с частью 2.1 статьи 9 Федерального закона от 22.07.2008 № 159-ФЗ «Об особенностях отчуждения недвижимого имущества, находящегося в государственной собственности субъектов Российской Федерации или в муниципальной собственности и арендуемого субъектами малого и среднего предпринимательства, и о внесении изменений в отдельные законодательные акты Российской Федерации».

8. Управление имущественных отношений Администрации ЗАТО Северск обращается в суд с требованием о прекращении прав владения и (или) пользования субъектами малого и среднего предпринимательства, или организациями, образующими инфраструктуру поддержки субъектов малого и среднего предпринимательства, предоставленным таким субъектам и организациям имуществом при его использовании не по целевому назначению и (или) с нарушением запретов, установленных пунктом 7 Положения.

II. ФОРМИРОВАНИЕ ПЕРЕЧНЕЙ

9. Управление имущественных отношений Администрации ЗАТО Северск осуществляет формирование Перечней на основании предложений:

1) структурных подразделений Администрации ЗАТО Северск;

2) субъектов малого и среднего предпринимательства;

3) организаций, образующих инфраструктуру поддержки субъектов малого и среднего предпринимательства.

10. При формировании Перечней в них включается имущество (здания, строения, нежилые помещения) при соблюдении следующих условий:

1) имущество входит в состав имущества муниципальной казны ЗАТО Северск;

2) имущество свободно от прав третьих лиц (за исключением имущественных прав субъектов малого и среднего предпринимательства);

3) отсутствует необходимость использования имущества органами местного самоуправления ЗАТО Северск для осуществления предусмотренных законодательством полномочий.

11. В Перечни не может включаться имущество:

1) находящееся во владении и (или) в пользовании субъектов малого и среднего предпринимательства, которым в соответствии с Федеральным законом от 24.07.2007 № 209-ФЗ «О развитии малого и среднего предпринимательства в Российской Федерации» не может оказываться имущественная поддержка;

2) арендуемое субъектами малого и среднего предпринимательства, в отношении которого на день вступления в силу Федерального закона от 02.07.2013 № 144-ФЗ «О внесении изменений в отдельные законодательные акты Российской Федерации в связи с совершенствованием порядка отчуждения недвижимого имущества, находящегося в государственной собственности субъектов Российской Федерации или в муниципальной собственности и арендуемого субъектами малого и среднего предпринимательства» заключен договор купли-продажи арендуемого имущества или определен победитель при продаже такого имущества на аукционе, специализированном аукционе или конкурсе.

12. Перечни должен содержать следующие сведения о включенном в него имуществе:

1) местонахождение;

2) характеристика объекта

3) цель разрешенного использования;

4) площадь.

13. Перечни утверждаются решением Думы ЗАТО Северск.

III. ВЕДЕНИЕ ПЕРЕЧНЕЙ

14. В Перечни могут быть внесены следующие изменения:

1) включение имущества;

2) исключение имущества;

3) внесение изменений в сведения о включенном в Перечни имуществе.

15. Включение имущества в Перечни, исключение имущества из Перечней и изменение сведений о включенном в Перечни имуществе осуществляются на основании решения Думы ЗАТО Северск.

16. Предложение о включении имущества в Перечни, поступившее в Управление имущественных отношений Администрации ЗАТО Северск, должно быть рассмотрено в 30-дневный срок со дня регистрации письменного обращения, содержащего такое предложение.

17. Включению в Перечни подлежит имущество, соответствующее условиям, предусмотренным пунктами 10, 11 Положения.

В случае несоответствия имущества условиям, предусмотренным пунктами 10 и 11 Положения, Управление имущественных отношений Администрации ЗАТО Северск отказывает лицу, обратившемуся с предложением о включении имущества в Перечни, во включении имущества в Перечни.

Отказ Управления имущественных отношений Администрации ЗАТО Северск должен быть мотивирован и содержать указания на нормы Положения, которые нарушены.

18. Основаниями для исключения объектов из Перечней являются:

1) списание имущества в порядке, установленном правовым актом Администрации ЗАТО Северск;

2) гибель или уничтожение имущества;

3) прекращение права собственности ЗАТО Северск на имущество;

4) принятие Думой ЗАТО Северск решения о включении имущества в план приватизации;

5) невостребованность имущества субъектами малого и среднего предпринимательства, организациями, образующими инфраструктуру поддержки субъектов малого и среднего предпринимательства, в течение 12 месяцев со дня включения имущества в Перечни (в том числе отсутствие заявок от субъектов малого и среднего предпринимательства, организаций, образующих инфраструктуру поддержки субъектов малого и среднего предпринимательства, на предоставление имущества во владение и (или) в пользование);

6) необходимость использования имущества органом местного самоуправления ЗАТО Северск для осуществления предусмотренных законодательством полномочий (в отношении имущества, которое не передано во владение и (или) в пользование субъектам малого и среднего предпринимательства, организациям, образующим инфраструктуру поддержки субъектов малого и среднего предпринимательства).

IV. ПОРЯДОК ОБЯЗАТЕЛЬНОГО ОПУБЛИКОВАНИЯ ПЕРЕЧНЕЙ

19. Перечни, изменения в Перечни подлежат обязательному опубликованию в газете «Диалог» и размещению на официальных сайтах Администрации ЗАТО Северск и Думы ЗАТО Северск в информационно-телекоммуникационной сети «Интернет» и (или) на официальных сайтах информационной поддержки субъектов малого и среднего предпринимательства в течение 10-дневный срок со дня их утверждения Думой ЗАТО Северск.

V. ПОРЯДОК И УСЛОВИЯ ПРЕДОСТАВЛЕНИЯ В АРЕНДУ ИМУЩЕСТВА ИЗ ПЕРЕЧНЕЙ

20. Порядок и условия предоставления в аренду муниципального имущества, включенного в Перечни, определяются Положением о порядке предоставления имущества, находящегося в муниципальной собственности городского округа ЗАТО Северск Томской области, в аренду, безвозмездное пользование, утвержденным Решением Думы ЗАТО Северск от 29.08.2013 № 43/8 «Об утверждении Положения о порядке предоставления имущества, находящегося в муниципальной собственности городского округа ЗАТО Северск Томской области, в аренду, безвозмездное пользование», Методикой расчета ставок арендной платы за пользование муниципальным имуществом нежилого фонда городского округа ЗАТО Северск, утвержденной Решением Думы ЗАТО Северск от 24.11.2005 № 3/3 «Об утверждении Методики расчета ставок арендной платы за пользование муниципальным имуществом нежилого фонда городского округа ЗАТО Северск» и иными решениями Думы ЗАТО Северск.

РЕШЕНИЕ № 55/2 от 28.08.2014 г.

Думы ЗАТО Северск

"О ставках налога на имущество физических лиц на территории ЗАТО Северск"

В соответствии со статьей 3 Закона Российской Федерации от 09.12.1991 № 2003-1 «О налогах на имущество физических лиц», статьей 27 Устава городского округа закрытого административно-территориального образования Северск Томской области **ДУМА ЗАТО СЕВЕРСК РЕШИЛА:**

1. Установить ставки налога на имущество физических лиц на территории ЗАТО Северск согласно приложению.

2. Настоящее Решение вступает в силу с 1 января 2015 года, но не ранее одного месяца со дня официального опубликования.

3. Признать утратившими силу с 1 января 2015 года Решения Думы ЗАТО Северск:

1) от 31.10.2013 № 45/7 «О ставках налога на имущество физических лиц на территории ЗАТО Северск»;

2) от 28.11.2013 № 46/1 «О внесении изменений в приложение к Решению Думы ЗАТО Северск от 31.10.2013 № 45/7 «О ставках налога на имущество физических лиц на территории ЗАТО Северск».

4. Опубликовать Решение в газете «Диалог».

Г.А. ШАМИН, Мэр ЗАТО Северск - Председатель Думы

***ПРИЛОЖЕНИЕ** к Решению Думы ЗАТО Северск от 28.08.2014 № 55/2*

СТАВКИ
НАЛОГА НА ИМУЩЕСТВО ФИЗИЧЕСКИХ ЛИЦ НА ТЕРРИТОРИИ ЗАТО СЕВЕРСК

На территории ЗАТО Северск устанавливаются ставки налога на имущество физических лиц в зависимости от суммарной инвентаризационной стоимости, умноженной на коэффициент-дефлятор, и типа использования объектов налогообложения в следующих размерах:

Суммарная инвентаризационная стоимость объектов налогообложения, умноженная на коэффициент-дефлятор	Ставка налога (%)
Жилые объекты	
До 300 000 рублей (включительно)	0,10
Свыше 300 000 рублей до 500 000 рублей (включительно)	0,16
Свыше 500 000 рублей	0,60
Нежилые объекты	
До 300 000 рублей (включительно)	0,10
Свыше 300 000 рублей до 500 000 рублей (включительно)	0,30
Свыше 500 000 рублей	2,00

РЕШЕНИЕ № 55/8 от 28.08.2014 г.

Думы ЗАТО Северск

"О внесении изменения в Порядок определения размера арендной платы, порядок, условия и сроки внесения арендной платы за землю на территории ЗАТО Северск, утверждённый Решением Думы ЗАТО Северск от 18.09.2008 № 58/10"

В соответствии со статьей 28 Устава городского округа закрытого административно-территориального образования Северск Томской области **ДУМА ЗАТО СЕВЕРСК РЕШИЛА:**

1. Внести изменение в Порядок определения размера арендной платы, порядок, условия и сроки внесения арендной платы за землю на территории ЗАТО Северск, утверждённый решением Думы ЗАТО Северск от 18.09.2008 № 58/10 «Об утверждении Порядка определения размера арендной платы, порядка, условий и сроков внесения арендной платы за землю на территории ЗАТО Северск», дополнив пунктом 13 следующего содержания:

«13. Администрация ЗАТО Северск ежегодно, не позднее 1 марта года, следующего за отчетным, представляет в Думу ЗАТО Северск отчет об исполнении договоров аренды земельных участков.».

2. Опубликовать Решение в газете «Диалог».

Г.А. ШАМИН, Мэр ЗАТО Северск - Председатель Думы

РЕШЕНИЕ № 55/46 от 28.08.2014 г.

Думы ЗАТО Северск

"О внесении изменений в Правила землепользования и застройки ЗАТО Северск, утвержденные Решением Думы ЗАТО Северск от 18.03.2010 № 94/4"

В соответствии со статьями 31-33 Градостроительного кодекса Российской Федерации, пунктом 41 статьи 28 Устава городского округа закрытого административно-территориального образования Северск Томской области, в соответствии с протоколом публичных слушаний в городском округе ЗАТО Северск Томской области по проекту постановления Мэра ЗАТО Северск «О внесении изменений в Правила землепользования и застройки ЗАТО Северск, утвержденные Решением Думы ЗАТО Северск от 18.03.2010 № 94/4» от 05.08.2014 года № 08-2014, распоряжением Мэра ЗАТО Северск «Об утверждении заключения о результатах публичных слушаний» от 13.08.2014 № 142-рм, рассмотрев представленный Администрацией ЗАТО Северск проект решения Думы ЗАТО Северск «О внесении изменений в Правила землепользования и застройки ЗАТО Северск, утвержденные решением Думы ЗАТО Северск от 18.03.2010 № 94/4», **ДУМА ЗАТО СЕВЕРСК РЕШИЛА:**

1. Внести в Правила землепользования и застройки ЗАТО Северск, утвержденные решением Думы ЗАТО Северск от 18.03.2010 № 94/4 «Об утверждении Правил землепользования и застройки ЗАТО Северск» следующие изменения:

1) статью 36 изложить в новой редакции согласно приложению 1 (карта градостроительного зонирования территории ЗАТО Северск);

2) статью 36.1 изложить в новой редакции согласно приложению 2 (карта градостроительного зонирования территории город Северск. Фрагмент 1. Селитебная территория г.Северска);

3) статью 36.3 изложить в новой редакции согласно приложению 3 (карта градостроительного зонирования территории ЗАТО Северск. Фрагмент 3. Территория пос.Самусь и дер.Семиозерки);

4) дополнить текстовую часть статьей 86 следующего содержания:

«Статья 86. «ЗС». Зона судов.

Зона предназначена для стоянки судов.

Режим использования территории определяется в соответствии с требованиями специальных нормативов и правил.».

2. Опубликовать Решение в газете «Диалог» и разместить на официальном сайте Думы ЗАТО Северск в информационно-телекоммуникационной сети «Интернет» (www.duma-seversk.ru).

Г.А. ШАМИН, Мэр ЗАТО Северск - Председатель Думы

***ПРИЛОЖЕНИЕ 3** к решению Думы ЗАТО Северск от 28.08.2014 № 55/46*

Карта
градостроительного зонирования территории ЗАТО Северск.
Фрагмент 3. Территория пос.Самусь и дер.Семиозерки

ПРОДОЛЖЕНИЕ НА СТР. 4 →

ПРИЛОЖЕНИЕ 1 *к решению Думы ЗАТО Северск от 28.08.2014 № 55/46*

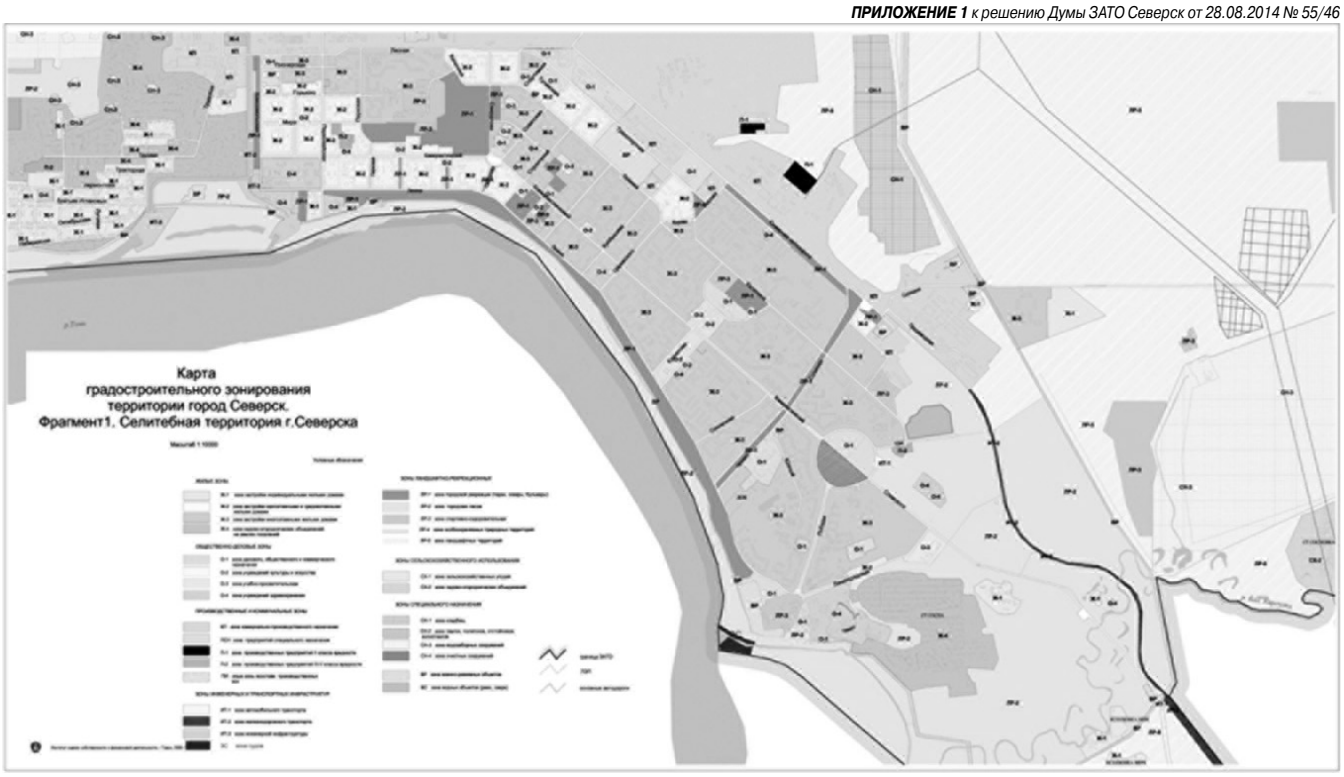

ПРИЛОЖЕНИЕ 2 *к решению Думы ЗАТО Северск от 28.08.2014 № 55/46*

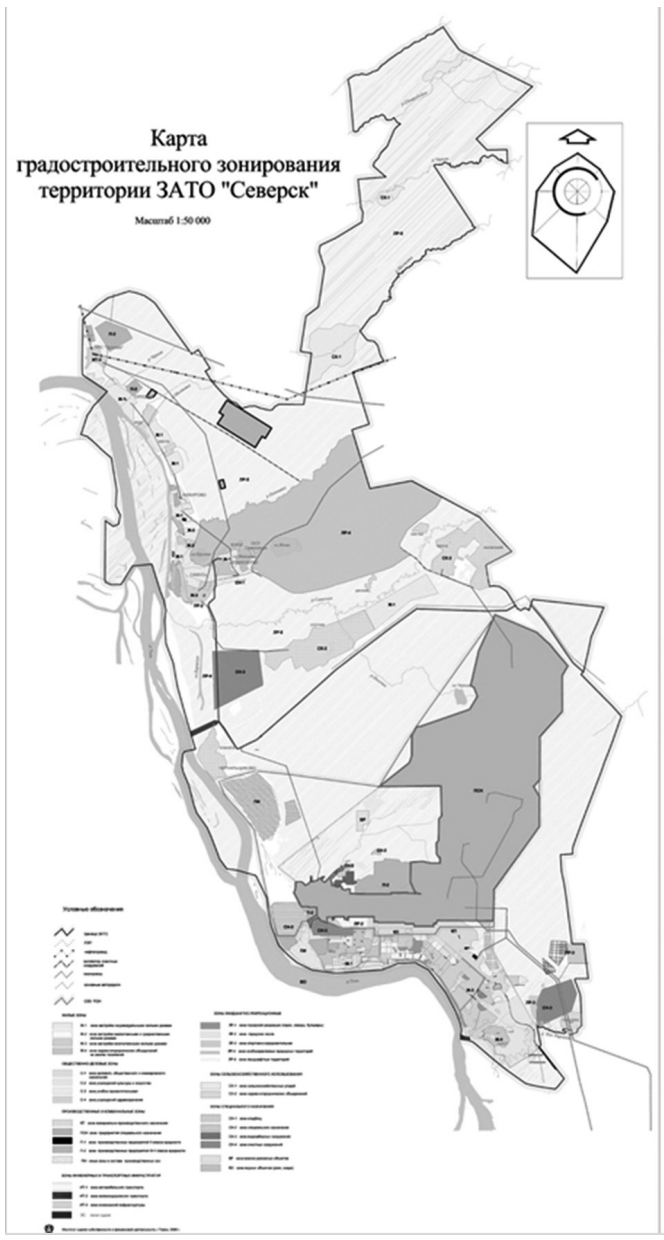

РЕШЕНИЕ

№ 55/1
от 28.08.2014 г.

Думы ЗАТО Северск

"О внесении изменений в Решение Думы ЗАТО Северск от 19.12.2013 № 47/4"

В соответствии с Бюджетным кодексом Российской Федерации, статьей 27 Устава городского округа закрытого административно-территориального образования Северск Томской области, рассмотрев представленный Администрацией ЗАТО Северск проект Решения Думы ЗАТО Северск «О внесении изменений в Решение Думы ЗАТО Северск от 19.12.2013 № 47/4», **ДУМА ЗАТО СЕВЕРСК РЕШИЛА:**

1. Внести в Решение Думы ЗАТО Северск от 19.12.2013 № 47/4 «О бюджете ЗАТО Северск на 2014 год и на плановый период 2015 и 2016 годов» следующие изменения:

1) пункт 1 изложить в следующей редакции:

«1. Утвердить основные характеристики бюджета ЗАТО Северск на 2014 год:

1) общий объем доходов бюджета ЗАТО Северск в сумме 3 651 387,74тыс.руб., в том числе налоговые и неналоговые доходы в сумме 994 165,60 тыс.руб., безвозмездные поступления в сумме 2 657 222,14 тыс.руб., из них межбюджетные трансферты в сумме 2 649 028,35 тыс.руб.;

2) общий объем расходов бюджета ЗАТО Северск в сумме 3 803 205,30 тыс.руб.;

3) дефицит бюджета ЗАТО Северск в сумме 151 817,56 тыс.руб.»;

2) подпункт 11 пункта 4 проекта Решения изложить в следующей редакции:

«11) объем бюджетных ассигнований дорожного фонда ЗАТО Северск на 2014 год и на плановый период 2015 и 2016 годов в сумме:

а) на 2014 год – 150 216,41 тыс.руб.;

б) на 2015 год – 140 600,06 тыс.руб.;

в) на 2016 год – 130 553,35 тыс.руб.;»;

3) пункт 12 изложить в следующей редакции:

«12. Утвердить Фонд непредвиденных расходов Администрации ЗАТО Северск на 2014 год в сумме 7 468,43 тыс.руб., на 2015 год в сумме 7 500,00 тыс.руб., на 2016 год в сумме 7 500,00 тыс.руб.; Резервный фонд Администрации ЗАТО Северск по предупреждению, ликвидации чрезвычайных ситуаций и последствий стихийных бедствий на 2014 год в сумме 5 845,80 тыс.руб., на 2015 год в сумме 6 500, 00 тыс.руб., на 2016 год в сумме 6 500,00 тыс.руб.

При распределении средств Фонда непредвиденных расходов Администрации ЗАТО Северск и Резервного фонда Администрации ЗАТО Северск по предупреждению, ликвидации чрезвычайных ситуаций и последствий стихийных бедствий расходы отражаются по соответствующим разделам и подразделам классификации расходов бюджетов, исходя из отраслевой и ведомственной принадлежности.»;

4) подпункт 1 пункта 17 изложить в следующей редакции:

«1) в размере до 100 процентов суммы договора (контракта), но не более лимитов бюджетных обязательств, подлежащих исполнению за счет средств бюджета ЗАТО Северск в соответствующем финансовом году, - по договорам (контрактам) об оказании услуг связи, о подписке на печатные издания и об их приобретении, обучении на курсах повышения квалификации, обеспечении участия в семинарах, конференциях, форумах, приобретении авиа- и железнодорожных билетов, о выполнении работ вследствие аварии, иных чрезвычайных ситуаций природного или техногенного характера, по договорам обязательного страхования гражданской ответственности владельцев транспортных средств, а также по договорам, связанным с обслуживанием муниципального долга ЗАТО Северск;»;

5) приложения 5, 7, 8, 8.1., 9, 9.1., 10, 11, 12, 13, 14 изложить в следующей редакции:

«***ПРИЛОЖЕНИЕ 5*** *к Решению Думы ЗАТО Северск от 19.12.2013 № 47/4*

ДОХОДЫ
БЮДЖЕТА ЗАТО СЕВЕРСК НА 2014 ГОД

(тыс.руб.)

Код	Наименование показателей	Утвержд. Думой ЗАТО Северск 2014г.	(плюс, минус)	Уточн. Думой ЗАТО Северск 2014г.
	НАЛОГОВЫЕ И НЕНАЛОГОВЫЕ ДОХОДЫ	977097,11	17068,49	994165,60
	НАЛОГОВЫЕ ДОХОДЫ	715691,10	5172,94	720864,04
000 1 01 02000 01 0000 110	Налог на доходы физических лиц	562558,65	4543,94	567102,59
000 103 02000 01 0000 110	Акцизы по подакцизным товарам (продукции), производимым на территории Российской Федерации	6002,00	0,00	6002,00
000 1 05 00000 00 0000 000	Налоги на совокупный доход	90430,75	0,00	90430,75
182 1 05 01000 01 0000 110	Налог, взимаемый в связи с применением упрощенной системы налогообложения	31711,35		31711,35
182 1 05 02000 02 0000 110	Единый налог на вмененный доход для отдельных видов деятельности	58408,40		58408,40
182 1 05 03000 01 0000 110	Единый сельскохозяйственный налог	111,00		111,00
182 1 05 04010 02 0000 110	Налог, взимаемый в связи с применением патентной системы налогообложения	200,00		200,00
000 1 06 00000 00 0000 000	Налоги на имущество	51523,00	0,00	51523,00
182 1 06 01000 04 0000 110	Налог на имущество физических лиц	14023,00		14023,00
182 1 06 06000 00 0000 110	Земельный налог	37500,00	0,00	37500,00
182 1 06 06012 04 0000 110	Земельный налог, взимаемый по ставкам, установленным в соответствии с подпунктом 1 пункта 1 статьи 394 Налогового кодекса Российской Федерации и применяемым к объектам налогообложения, расположенным в границах городских округов	2193,00	0,00	2193,00
182 1 06 06022 04 0000 110	Земельный налог, взимаемый по ставкам, установленным в соответствии с подпунктом 2 пункта 1 статьи 394 Налогового кодекса Российской Федерации и применяемым к объектам налогообложения, расположенным в границах городских округов	35307,00		35307,00
000 1 07 00000 00 0000 000	Налоги, сборы и регулярные платежи за пользование природными ресурсами	0,00	148,00	148,00
000 1 07 01020 01 0000 110	Налог на добычу общераспространенных полезных ископаемых	0,00	148,00	148,00
000 1 08 00000 00 0000 000	Государственная пошлина	5176,70	481,00	5657,70
182 1 08 03010 01 0000 110	Государственная пошлина по делам, рассматриваемым в судах общей юрисдикции, мировыми судьями (за исключением Верховного суда Российской Федерации)	5055,00	268,00	5323,00
909 1 08 07150 01 0000 110	Государственная пошлина за выдачу разрешения на установку рекламной конструкции	12,00	213,00	225,00
952 1 08 07173 01 0000 110	Государственная пошлина за выдачу органом местного самоуправления городского округа специального разрешения на движение по автомобильным дорогам транспортных средств, осуществляющих перевозки опасных, тяжеловесных и (или) крупногабаритных грузов, зачисляемая в бюджеты городских округов	109,70		109,70
	НЕНАЛОГОВЫЕ ДОХОДЫ	261406,01	11895,55	273301,56
000 1 11 00000 00 0000 000	Доходы от использования имущества, находящегося в государственной и муниципальной собственности	143717,18	9201,55	152918,73
909 1 11 01040 04 0000 120	Доходы в виде прибыли, приходящейся на доли в уставных (складочных) капиталах хозяйственных товариществ и обществ, или дивидендов по акциям, принадлежащим городским округам	2,00		2,00
	Арендная плата за землю - всего	78686,95	7065,59	85752,54
909 1 11 05012 04 0000 120	Доходы, получаемые в виде арендной платы за земельные участки, государственная собственность на которые не разграничена и которые расположены в границах городских округов, а также средства от продажи права на заключение договоров аренды указанных земельных участков	69346,95	7065,59	76412,54
909 1 11 05024 04 0000 120	Доходы, получаемые в виде арендной платы за земельные участки, а также средства от продажи права на заключение договоров аренды за земли, находящиеся в собственности городских округов (за исключением земельных участков муниципальных бюджетных и автономных учреждений)	9340,00		9340,00
909 1 11 07014 04 0000 120	Доходы от перечисления части прибыли, остающейся после уплаты налогов и иных обязательных платежей муниципальных унитарных предприятий, созданных городскими округами	530,00		530,00
000 1 11 09044 04 0000 120	Прочие поступления от использования имущества, находящегося в собственности городских округов (за исключением имущества муниципальных бюджетных и автономных учреждений, а также имущества муниципальных унитарных предприятий, в том числе казенных)	64498,23	2135,96	66634,19
909 1 11 09044 04 0001 120	Прочие поступления от использования имущества, находящегося в собственности городских округов (аренда помещений нежилого фонда)	55600,60		55600,60
952 1 11 09044 04 0002 120	Прочие поступления от использования имущества, находящегося в собственности городских округов (плата за наем жилых помещений)	5395,00		5395,00
909 1 11 09044 04 0003 120	Прочие поступления от использования имущества, находящегося в собственности городских округов (аренда сетей инженерно-технического обеспечения)	148,28	535,96	684,24
909 1 11 09044 04 0004 120	Прочие поступления от использования имущества, находящегося в собственности городских округов (аренда движимого имущества)	1639,30		1639,30
909 1 11 09044 04 0005 120	Прочие поступления от использования имущества, находящегося в собственности городских округов (рекламных щитов)	1715,05	1600,00	3315,05
000 1 12 00000 00 0000 000	Платежи при пользовании природными ресурсами	6667,00	0,00	6667,00
048 1 12 01000 01 0000 120	Плата за негативное воздействие на окружающую среду	6667,00		6667,00
000 1 13 00000 00 0000 000	Доходы от оказания платных услуг и компенсации затрат государства	600,00	0,00	600,00
000 1 13 02994 04 0002 130	Прочие доходы от компенсации затрат бюджетов городских округов (дебиторская задолженность прошлых лет)	600,00		600,00
000 1 14 00000 00 0000 000	Доходы от продажи материальных и нематериальных активов	100007,53	90,00	100097,53
909 1 14 02043 04 0000 410	Доходы от реализации иного имущества, находящегося в собственности городских округов (за исключением имущества муниципальных бюджетных и автономных учреждений, а также имущества муниципальных унитарных предприятий, в том числе казенных), в части реализации основных средств по указанному имуществу	99767,53		99767,53
909 1 14 06012 04 0000 430	Доходы от продажи земельных участков, государственная собственность на которые не разграничена и которые расположены в границах городских округов	240,00	90,00	330,00
000 1 16 00000 00 0000 000	Штрафы, санкции, возмещение ущерба	10290,30	1794,00	12084,30
000 1 17 00000 00 0000 000	Прочие неналоговые доходы	124,00	810,00	934,00
000 2 00 00000 00 0000 000	БЕЗВОЗМЕЗДНЫЕ ПОСТУПЛЕНИЯ	2656010,34	1211,80	2657222,14

Код	Наименование показателей	Утвержд. Думой ЗАТО Северск 2014г.	(плюс, минус)	Уточн. Думой ЗАТО Северск 2014г.
000 2 02 00000 00 0000 000	Безвозмездные поступления от других бюджетов бюджетной системы Российской Федерации	2661893,84	1211,80	2663105,64
000 2 02 01000 00 0000 151	Дотации бюджетам субъектов Российской Федерации и муниципальных образований	1291267,10	0,00	1291267,10
903 2 02 01001 04 0000 151	Дотации бюджетам городских округов на выравнивание бюджетной обеспеченности из областного фонда финансовой поддержки муниципальных районов (городских округов)	226642,10		226642,10
903 2 02 01001 04 0000 151	Дотации на выравнивание бюджетной обеспеченности поселений из областного фонда финансовой поддержки поселений	95250,00		95250,00
903 2 02 01007 04 0000 151	Дотации бюджетам закрытых административно-территориальных образований	969375,00		969375,00
000 2 02 02000 00 0000 151	Субсидии бюджетам субъектов Российской Федерации и муниципальных образований (межбюджетные субсидии)	252274,90	-1034,00	251240,90
902 2 02 02009 04 0000 151	Субсидии бюджетам городских округов на государственную поддержку малого и среднего предпринимательства, включая крестьянские (фермерские) хозяйства	2928,00	370,30	3298,30
904 2 02 02077 04 0000 151	Субсидии местным бюджетам на софинансирование объектов капитального строительства собственности муниципальных образований в рамках реализации долгосрочной целевой программы "Развитие физической культуры и спорта в Томской области на 2011-2015 годы" - многопрофильный спортивный комплекс по ул.Калинина в г.Северске Томской области	70826,00	0,00	70826,00
904 2 02 02132 04 0000 151	Субсидии бюджетам городских округов на приобретение оборудования для быстровозводимых физкультурно-оздоровительных комплексов, включая металлоконструкции и металлоизделия	23150,00		23150,00
000 2 02 02999 04 0000 151	Прочие субсидии бюджетам городских округов	155370,90	-1404,30	153966,60
952 2 02 02999 04 0002 151	Субсидии на реализацию подпрограммы "Повышение безопасности дорожного движения на территории Томской области (2014-2018 годы) в рамках государственной программы "Повышение общественной безопасности в Томской области (2014-2018 годы)"	520,00		520,00
904 2 02 02999 04 0003 151	Субсидии на обеспечение условий для развития физической культуры и массового спорта	2782,60		2782,60
953 2 02 02999 04 0005 151	Субсидии на разработку проектно-сметной документации для строительства, реконструкции, капитального ремонта объектов дошкольного образования на 2014 год	0,00	142,00	142,00
904 2 02 02999 04 0006 151	Субсидии на оплату труда руководителям и специалистам муниципальных учреждений культуры и искусства, в части выплаты надбавок и доплат к тарифной сетке (должностному окладу)	7809,30		7809,30
952 2 02 02999 04 0007 151	Субсидии на создание условий для управления многоквартирными домами	25,50		25,50
904 2 02 02999 04 0009 151	Субсидии на достижение целевых показателей по плану мероприятий ("дорожная карта") "Изменения в сфере образования в Томской области", в части повышения заработной платы педагогических работников муниципальных организаций дополнительного образования	49929,10	0,00	49929,10
907 2 02 02999 04 0009 151	Субсидии на достижение целевых показателей по плану мероприятий ("дорожная карта") "Изменения в сфере образования в Томской области", в части повышения заработной платы педагогических работников муниципальных организаций дополнительного образования	5281,00		5281,00
904 2 02 02999 04 0011 151	Субсидии на организацию отдыха детей в каникулярное время, в рамках государственной программы "Развитие системы отдыха и оздоровления детей Томской области на 2014-2019 годы"	10996,50		10996,50
954 2 02 02999 04 0015 151	Субсидии на реализацию мероприятий пункта 1.26 подпрограммы "Повышение безопасности дорожного движения на территории Томской области (2014-2018 годы)"	124,00		124,00
904 2 02 02999 04 0019 151	Субсидии на достижение целевых показателей по плану мероприятий ("дорожной карте") "Изменения в отраслях социальной сферы, направленные на повышение эффективности здравоохранения Томской области", в части повышения заработной платы работников муниципальных учреждений дополнительного образования детей в сфере физической культуры и спорта, занимающих должности врачей, а также среднего медицинского персонала	3559,60		3559,60
906 2 02 02999 04 0020 151	Субсидии на реализацию программы "Обеспечение безопасности жизнедеятельности населения на территории Томской области на 2013-2015 годы"	756,30		756,30
901 2 02 02999 04 0026 151	Субсидии на реализацию мероприятий государственной программы "Повышение уровня пенсионного обеспечения работников бюджетной сферы, государственных и муниципальных служащих Томской области на период 2013-2023 годов"		71,50	71,50
902 2 02 02999 04 0026 151	Субсидии на реализацию мероприятий государственной программы "Повышение уровня пенсионного обеспечения работников бюджетной сферы, государственных и муниципальных служащих Томской области на период 2013-2023 годов"		197,00	197,00
903 2 02 02999 04 0026 151	Субсидии на реализацию мероприятий государственной программы "Повышение уровня пенсионного обеспечения работников бюджетной сферы, государственных и муниципальных служащих Томской области на период 2013-2023 годов"		113,00	113,00
904 2 02 02999 04 0026 151	Субсидии на реализацию мероприятий государственной программы "Повышение уровня пенсионного обеспечения работников бюджетной сферы, государственных и муниципальных служащих Томской области на период 2013-2023 годов"		544,00	544,00
907 2 02 02999 04 0026 151	Субсидии на реализацию мероприятий государственной программы "Повышение уровня пенсионного обеспечения работников бюджетной сферы, государственных и муниципальных служащих Томской области на период 2013-2023 годов"		2079,40	2079,40
909 2 02 02999 04 0026 151	Субсидии на реализацию мероприятий государственной программы "Повышение уровня пенсионного обеспечения работников бюджетной сферы, государственных и муниципальных служащих Томской области на период 2013-2023 годов"		48,00	48,00
952 2 02 02999 04 0026 151	Субсидии на реализацию мероприятий государственной программы "Повышение уровня пенсионного обеспечения работников бюджетной сферы, государственных и муниципальных служащих Томской области на период 2013-2023 годов"		152,00	152,00
953 2 02 02999 04 0026 151	Субсидии на реализацию мероприятий государственной программы "Повышение уровня пенсионного обеспечения работников бюджетной сферы, государственных и муниципальных служащих Томской области на период 2013-2023 годов"		12,00	12,00

Код	Наименование показателей	Утвержд. Думой ЗАТО Северск 2014г.	(плюс, минус)	Уточн. Думой ЗАТО Северск 2014г.
954 2 02 02999 04 0026 151	Субсидии на реализацию мероприятий государственной программы "Повышение уровня пенсионного обеспечения работников бюджетной сферы, государственных и муниципальных служащих Томской области на период 2013-2023 годов"		12,00	12,00
904 2 02 02999 04 0028 151	Субсидии на софинансирование реализации проектов, отобранных по итогам проведения конкурса проектов в рамках реализации государственной программы "Развитие культуры в Томской области на 2013-2017 годы"	250,00		250,00
907 2 02 02999 04 0029 151	Субсидии на создание специальных условий в муниципальных организациях дополнительного образования, обеспечивающих доступность по дополнительным общеобразовательным программам для детей с ограниченными возможностями здоровья	2000,00		2000,00
904 2 02 02999 04 0032 151	Субсидии на достижение целевых показателей по плану мероприятий ("дорожной карте") "Изменения в сфере культуры, направленные на повышение ее эффективности" в части повышения заработной платы работников культуры муниципальных учреждений культуры	61608,30	-4775,20	56833,10
907 2 02 02999 04 0039 151	Субсидии на приобретение автобусов для организации провоза обучающихся в муниципальные общеобразовательные организации Томской области	1510,00		1510,00
904 2 02 02999 04 0042 151	Субсидии бюджетам городских округов на стимулирующие выплаты в муниципальных организациях дополнительного образования Томской области	7265,70		7265,70
907 2 02 02999 04 0042 151	Субсидии бюджетам городских округов на стимулирующие выплаты в муниципальных организациях дополнительного образования Томской области	953,00		953,00
000 2 02 03000 00 0000 151	Субвенции бюджетам субъектов Российской Федерации и муниципальных образований	1072696,22	515,90	1073212,12
902 2 02 03007 04 0000 151	Субвенции бюджетам городских округов на составление (изменение) списков кандидатов в присяжные заседатели федеральных судов общей юрисдикции в Российской Федерации	9,52		9,52
907 2 02 03020 04 0000 151	Субвенции бюджетам городских округов на выплату единовременного пособия при всех формах устройства детей, лишенных родительского попечения, в семью	1339,80	0,00	1339,80
000 2 02 03024 04 0000 151	Субвенции бюджетам городских округов на выполнение передаваемых полномочий субъектов Российской Федерации	1034143,20	340,30	1034483,50
907 2 02 03024 04 0010 151	Субвенции на обеспечение государственных гарантий реализации прав граждан на получение общедоступного и бесплатного дошкольного, начального общего, основного общего, среднего общего образования в муниципальных общеобразовательных организациях, обеспечение дополнительного образования детей в муниципальных общеобразовательных организациях	488630,00		488630,00
907 2 02 03024 04 0015 151	Субвенции бюджетам городских округов на обеспечение государственных гарантий реализации прав на получение общедоступного и бесплатного дошкольного образования в муниципальных дошкольных образовательных организациях	422301,90		422301,90
952 2 02 03024 04 0000 151	Субвенции на осуществление отдельных государственных полномочий по регулированию численности безнадзорных животных, в том числе:	3149,00		3149,00
952 2 02 03024 04 0021 151	Субвенции на осуществление отдельных государственных полномочий по регулированию численности безнадзорных животных	3097,00		3097,00
952 2 02 03024 04 0022 151	Субвенции на осуществление отдельных государственных полномочий по регулированию численности безнадзорных животных (на управленческие функции органами местного самоуправления)	52,00		52,00
904 2 02 03024 04 0030 151	Субвенции на осуществление отдельных государственных полномочий по выплате надбавок к должностному окладу педагогическим работникам муниципальных образовательных организаций	164,06		164,06
907 2 02 03024 04 0030 151	Субвенции на осуществление отдельных государственных полномочий по выплате надбавок к должностному окладу педагогическим работникам муниципальных образовательных организаций	632,94		632,94
902 2 02 03024 04 0040 151	Субвенции на осуществление отдельных государственных полномочий по созданию и обеспечению деятельности комиссий по делам несовершеннолетних и защите их прав	1177,00		1177,00
902 2 02 03024 04 0060 151	Субвенции на осуществление отдельных государственных полномочий по регулированию тарифов на перевозки пассажиров и багажа всеми видами общественного транспорта в городском, пригородном и междугородном сообщении (кроме железнодорожного транспорта) по городским, пригородным и междугородным муниципальным маршрутам	20,00		20,00
952 2 02 03024 04 0070 151	Субвенции на осуществление государственных полномочий по регистрации и учету граждан, имеющих право на получение социальных выплат для приобретения жилья в связи с переселением из районов Крайнего Севера и приравненных к ним местностей	0,60		0,60
902 2 02 03024 04 0080 151	Субвенции на осуществление отдельных государственных полномочий по хранению, комплектованию, учету и использованию архивных документов, относящихся к собственности Томской области	77,00		77,00
000 2 02 03024 04 0100 151	Субвенции на осуществление отдельных государственных полномочий по организации и осуществлению деятельности по опеке и попечительству, в том числе:	5458,30	0,00	5458,30
907 2 02 03024 04 0101 151	Субвенции на осуществление отдельных государственных полномочий по организации и осуществлению деятельности по опеке и попечительству в отношении несовершеннолетних детей	5116,30		5116,30
902 2 02 03024 04 0102 151	Субвенции на осуществление отдельных государственных полномочий по организации и осуществлению деятельности по опеке и попечительству в отношении совершеннолетних недееспособных граждан	342,00		342,00
954 2 02 03024 04 0120 151	Субвенции на осуществление отдельных государственных полномочий по поддержке сельскохозяйственного производства (на осуществление управленческих функций органами местного самоуправления)	70,00		70,00
907 2 02 03024 04 00130 151	Субвенции на осуществление государственных полномочий по организации предоставления общедоступного и бесплатного дошкольного, начального общего, основного общего, среднего общего образования в муниципальных общеобразовательных организациях, осуществляющих образовательную деятельность по адаптированным основным общеобразовательным программам	25685,10		25685,10
907 2 02 03024 04 0150 151	Субвенции на осуществление отдельных государственных полномочий на обеспечение одеждой, обувью,мягким инвентарем, оборудованием и единовременным денежным пособием детей-сирот и детей, оставшихся без попечения родителей, а также лиц из числа детей-сирот и детей, оставшихся без попечения родителей, - выпускников муниципальных образовательных учреждений, находящихся (находившихся) под опекой (попечительством) или в приемных семьях, и выпускников негосударственных общеобразовательных учреждений, находящихся (находившихся) под опекой (попечительством), в приемных семьях	740,80	340,30	1081,10
902 2 02 03024 04 0160 151	Субвенция на осуществление отдельных государственных полномочий по предоставлению, переоформлению и изъятию горных отводов для разработки месторождений и проявлений общераспространенных полезных ископаемых	2,00		2,00
000 2 02 03024 04 0170 151	Субвенции бюджетам городских округов на осуществление отдельных государственных полномочий по созданию и обеспечению деятельности административных комиссий в Томской области, в том числе:	1053,00		1053,00
902 2 02 03024 04 0170 151	Субвенции бюджетам городских округов на осуществление отдельных государственных полномочий по созданию и обеспечению деятельности административных комиссий в Томской области (Администрация ЗАТО Северск)	526,50		526,50
954 2 02 03024 04 0170 151	Субвенции бюджетам городских округов на осуществление отдельных государственных полномочий по созданию и обеспечению деятельности административных комиссий в Томской области (УВГТ ЗАТО Северск)	526,50		526,50
954 2 02 03024 04 0190 151	Субвенции на осуществление отдельных государственных полномочий по поддержке сельскохозяйственного производства (финансирование искусственного осеменения коров в личных подсобных хозяйствах)	19,76		19,76
902 2 02 03024 04 0200 151	Субвенции на осуществление отдельных государственных полномочий по обеспечению лекарственными препаратами и изделиями медицинского назначения отдельных категорий граждан Российской Федерации, местом жительства которых является Томская область	10000,00	0,00	10000,00
902 2 02 03024 04 0210 151	Субвенции на осуществление отдельных полномочий в области лекарственного обеспечения населения закрытых административно-территориальных образований, обслуживаемых лечебными учреждениями, находящимися в ведении Федерального медико-биологического агентства	47436,40		47436,40
907 2 02 03024 04 0215 151	Субвенции на осуществление отдельных государственных полномочий по предоставлению бесплатной методической, психолого-педагогической, диагностической и консультативной помощи в консультационных центрах, созданных в дошкольных образовательных организациях и общеобразовательных организациях, родителям (законным представителям) несовершеннолетних обучающихся, обеспечивающим получение детьми дошкольного образования в форме семейного образования	556,00		556,00
954 2 02 03024 04 0220 151	Субвенции на осуществление отдельных государственных полномочий по государственной поддержке сельскохозяйственного производства (предоставление субсидий на развитие личных подсобных хозяйств)	278,74		278,74
954 2 02 03024 04 0230 151	Субвенции на осуществление отдельных государственных полномочий по государственной поддержке сельскохозяйственного производства (предоставление субсидий на возмещение части процентной ставки по долгосрочным, среднесрочным и краткосрочным кредитам, взятым малыми формами хозяйствования)	1,80		1,80
952 2 02 03024 04 0235 151	Субвенции на проведение ремонта жилых помещений, собственниками которых являются дети-сироты и дети, оставшиеся без попечения родителей	164,70		164,70
907 2 02 03024 04 0245 151	Субвенции на осуществление отдельных государственных полномочий по обеспечению обучающихся с ограниченными возможностями здоровья, проживающих в муниципальных (частных) образовательных организациях, осуществляющих образовательную деятельность по основным общеобразовательным программам, питанием, одеждой, обувью, мягким и жестким инвентарем и обеспечению обучающихся с ограниченными возможностями здоровья, не проживающих в муниципальных (частных) образовательных организациях, осуществляющих образовательную деятельность по основным общеобразовательным программам, бесплатным двухразовым питанием	25977,70		25977,70
902 2 02 03024 04 0250 151	Субвенции на осуществление переданных отдельных государственных полномочий по регистрации коллективных договоров	546,40		546,40
907 2 02 03027 04 0001 151	Субвенции бюджетам городских округов на осуществление отдельных государственных полномочий на осуществление ежемесячной выплаты денежных средств опекунам (попечителям) на содержание детей и обеспечение денежными средствами лиц из числа детей-сирот и детей, оставшихся без попечения родителей, находившихся под опекой (попечительством), в приемной семье и продолжающих обучение в муниципальных общеобразовательных учреждениях	27214,00		27214,00
907 2 02 03027 04 0002 151	Субвенции на осуществление отдельных государственных полномочий на осуществление ежемесячной выплаты денежных средств приемным семьям на содержание детей, а также вознаграждения, причитающегося приемным родителям	5080,20	175,60	5255,80
902 2 02 03119 04 0000 151	Субвенции на осуществление государственных полномочий по обеспечению жилыми помещениями детей-сирот и детей, оставшихся без попечения родителей, а также лиц из их числа	2498,30		2498,30
952 2 02 03119 04 0000 151	Субвенции на осуществление государственных полномочий по обеспечению жилыми помещениями детей-сирот и детей, оставшихся без попечения родителей, а также лиц из их числа	2411,20		2411,20
000 2 02 04000 00 0000 151	Иные межбюджетные трансферты	45655,62	1729,90	47385,52
902 2 02 04010 04 0000 151	Межбюджетные трансферты, передаваемые бюджетам городских округов на переселение граждан из закрытых административно-территориальных образований	1855,00		1855,00
907 2 02 04999 04 0001 151	Иные межбюджетные трансферты на частичную оплату стоимости питания отдельных категорий обучающихся в муниципальных общеобразовательных организациях Томской области, за исключением обучающихся с ограниченными возможностями здоровья	2568,00		2568,00
907 2 02 04999 04 0002 151	Стипендии Губернатора Томской области лучшим учителям областных и муниципальных образовательных организаций Томской области	3374,80		3374,80
907 2 02 04999 04 0004 151	Межбюджетные трансферты на стимулирующие выплаты за высокие результаты и качество выполняемых работ в муниципальных общеобразовательных организациях	31816,20		31816,20
907 2 02 04999 04 0005 151	Иные межбюджетные трансферты на выплату ежемесячной стипендии Губернатора Томской области молодым учителям областных государственных и муниципальных образовательных организаций Томской области	594,00		594,00
907 2 02 04999 04 0006 151	Стипендии Губернатора Томской области обучающимся областных государственных и муниципальных образовательных организаций Томской области, реализующих общеобразовательные программы среднего общего образования	112,00		112,00
902 2 02 04999 04 0007 151	Иные межбюджетные трансферты на оказание помощи в ремонте и (или) переустройстве жилых помещений граждан, не стоящих на учете в качестве нуждающихся в улучшении жилищных условий и не реализовавших свое право на улучшение жилищных условий за счет средств федерального и областного бюджетов в 2009 и последующих годах, из числа: участников и инвалидов Великой Отечественной войны 1941 - 1945 годов; тружеников тыла военных лет; лиц, награжденных знаком "Жителю блокадного Ленинграда"; бывших несовершеннолетних узников концлагерей; вдов погибших (умерших) участников Великой Отечественной войны 1941 - 1945 годов, не вступивших в повторный брак	1030,20		1030,20
907 2 02 04999 04 0009 151	Иные межбюджетные трансферты на организацию системы выявления, сопровождения одаренных детей	743,00		743,00
902 2 02 04999 04 0011 151	Иные межбюджетные трансферты на исполнение судебных актов по обеспечению жилыми помещениями детей-сирот и детей, оставшихся без попечения родителей, а также лиц из их числа	2421,44		2421,44
952 2 02 04999 04 0015 151	Прочие межбюджетные трансферты общего характера из резервного фонда финансирования непредвиденных расходов Администрации Томской области на проведение мероприятий по подготовке к празднованию 70-й годовщины Победы в Великой Отечественной войне 1941-1945 годов	0,00	600,00	600,00
902 2 02 04999 04 0016 151	Прочие межбюджетные трансферты из резервного фонда финансирования непредвиденных расходов Администрации Томской области	20,00	30,00	50,00
904 2 02 04999 04 0016 151	Прочие межбюджетные трансферты из резервного фонда финансирования непредвиденных расходов Администрации Томской области	811,98	1049,90	1861,88
907 2 02 04999 04 0016 151	Прочие межбюджетные трансферты из резервного фонда финансирования непредвиденных расходов Администрации Томской области	309,00	50,00	359,00
000 2 18 00000 00 0000 000	Доходы бюджетов городских округов от возврата организациями остатков субсидий прошлых лет	8193,79	0,00	8193,79
907 2 18 04010 04 0000 180	Доходы бюджетов городских округов от возврата бюджетными учреждениями остатков субсидий прошлых лет	3061,99		3061,99
907 2 18 04020 04 0000 180	Доходы бюджетов городских округов от возврата автономными учреждениями остатков субсидий прошлых лет	5131,80		5131,80
000 2 19 00000 00 0000 000	Возврат остатков субсидий, субвенций и иных межбюджетных трансфертов, имеющих целевое назначение, прошлых лет	-14077,29	0,00	-14077,29
902 2 19 04000 04 0000 151	Возврат остатков субсидий, субвенций и иных межбюджетных трансфертов, имеющих целевое назначение, прошлых лет из бюджетов городских округов	-9,48		-9,48
904 2 19 04000 04 0000 151	Возврат остатков субсидий, субвенций и иных межбюджетных трансфертов, имеющих целевое назначение, прошлых лет из бюджетов городских округов	-313,75		-313,75
907 2 19 04000 04 0000 151	Возврат остатков субсидий, субвенций и иных межбюджетных трансфертов, имеющих целевое назначение, прошлых лет из бюджетов городских округов	-7939,00		-7939,00
952 2 19 04000 04 0000 151	Возврат остатков субсидий, субвенций и иных межбюджетных трансфертов, имеющих целевое назначение, прошлых лет из бюджетов городских округов	-1847,93		-1847,93
953 2 19 04000 04 0000 151	Возврат остатков субсидий, субвенций и иных межбюджетных трансфертов, имеющих целевое назначение, прошлых лет из бюджетов городских округов	-3967,13		-3967,13
ВСЕГО ДОХОДОВ ПО ЗАТО СЕВЕРСК		3633107,45	18280,29	3 651 387,74»;

*«**ПРИЛОЖЕНИЕ 7** к Решению Думы ЗАТО Северск от 19.12.2013 № 47/4*

РЕЗЕРВНЫЕ ФОНДЫ
АДМИНИСТРАЦИИ ЗАТО СЕВЕРСК НА 2014 ГОД

(тыс.руб.)

Раздел, подраздел	Основные направления расходования средств			Утв. Думой ЗАТО Северск, 2014 г.	(плюс, минус)	Уточн. Думой ЗАТО Северск, 2014 г.
	Утверждено по бюджету на 2014 год - всего, в том числе:			11670,80	1643,43	13314,23
0111	I. Резервный фонд Администрации ЗАТО Северск по предупреждению, ликвидации чрезвычайных ситуаций и последствий стихийных бедствий (далее - резервный фонд)			5845,80		5845,80
	Направлено средств на финансирование расходов за счет средств резервного фонда, всего, в том числе:			15,00	201,89	216,89
	Получатель средств	Направления расходования средств	Дата, номер Распоряжения Администрации ЗАТО Северск			
0309	1.Управление по делам защиты населения и территорий от чрезвычайных ситуаций Администрации ЗАТО Северск	На оплату расходов по организации работы нештатного водомерного поста в пос.Орловка в период весеннего половодья 2014 года	от 21.03.2014 № 328-р	15,00		15,00
0309	2.Управление по делам защиты населения и территорий от чрезвычайных ситуаций Администрации ЗАТО Северск	На оплату расходов по созданию и восполнению резервов для ликвидации чрезвычайных ситуаций муниципального характера	от 15.07.2014 № 824-р		201,89	201,89
0111	II. Фонд непредвиденных расходов Администрации ЗАТО Северск (далее - ФНР)			5825,00	1643,43	7468,43
	Направлено средств на финансирование расходов за счет средств ФНР, всего, в том числе:			498,86	3550,54	4049,40
	Получатель средств	Направления расходования средств	Дата, номер Распоряжения Администрации ЗАТО Северск			
0702	1.УМСП КиС Администрации ЗАТО Северск	Предоставление субсидии на иные цели МБОУ ДОД «Художественная школа» на тиражирование полиграфической продукции	от 25.03.2014 № 336-р	100,00		100,00
0801	2.УМСП КиС Администрации ЗАТО Северск	Предоставление субсидии на иные цели МАУ "ГДК" для участия в семинаре Санкт – Петербурской государственной театральной академии артиста	от 18.04.2014 № 448-р	31,76		31,76
0801	3.УМСП КиС Администрации ЗАТО Северск	Предоставление субсидии на иные цели МАУ«ГДК» для оплаты расходов по пошиву костюмов	от 28.04.2014 № 494-р	15,00		15,00
0702	4.Управление образования Администрации ЗАТО Северск	Предоставление субсидии на иные цели МБОУ ДОД «Центр «Поиск» на пополнение материальной базы хореографического коллектива «Радуга»	от 14.05.2014 № 541-р	30,00		30,00
0702	5.Управление образования Администрации ЗАТО Северск	Предоставление субсидии на иные цели МБОУ «СОШ № 87» на проведение мероприятий по итогам 2013 – 2014 учебного года	от 29.05.2014 № 611-р	25,00		25,00
0702	6.Управление образования Администрации ЗАТО Северск	Предоставление субсидии на иные цели МБОУ ДОД «Центр «Поиск» на улучшение материально – технической базы объединения «Военно – прикладное многоборье. Силовая подготовка»	от 29.05.2014 № 612-р	66,53		66,53
0702	7.УМСП КиС Администрации ЗАТО Северск	Предоставление субсидии на иные цели МБУ «Центральная городская библиотека» на текущий ремонт потолков	от 17.06.2014 № 695-р	30,57		30,57
0702	8.УМСП КиС Администрации ЗАТО Северск	Предоставление субсидии на иные цели МАУ «Северский природный парк» на текущий ремонт кровли склада	от 17.06.2014 № 696-р	50,00		50,00
0702	9.Управление образования Администрации ЗАТО Северск	Предоставление субсидии на иные цели МБОУ «Северская гимназия» на проведение текущего ремонта (замена дверей)	от 19.06.2014 № 716-р	150,00		150,00
0702	10.УМСП КиС Администрации ЗАТО Северск	Предоставление субсидии на иные цели МБОУ ДОД ДЮСШ «Русь» для участия спортсменов в Чемпионате мира в г.Москва по городошному спорту с 15 по 23 августа 2014 года	от 28.07.2014 № 883-р		43,27	43,27
0505	11.Управление имущественных отношений Администрации ЗАТО Северск	Ликвидация последствий аварийной ситуации в Центральной отопительной котельной пос.Самусь	от 31.07.2014 № 904-р	3507,27		3507,27
	Остаток средств по резервному фонду и ФНР - всего, в том числе:					9047,94
	- по резервному фонду					5628,91
	- по ФНР					3 419,03;

__ПРИЛОЖЕНИЕ 8__ к Решению Думы ЗАТО Северск от 19.12.2013 № 47/4

РАСХОДЫ
БЮДЖЕТА ПО ВЕДОМСТВЕННОЙ СТРУКТУРЕ РАСХОДОВ БЮДЖЕТА ЗАТО СЕВЕРСК НА 2014 ГОД

(тыс.руб.)

Nпп	Получатели бюджетных средств	Код ГРБС	Раздел, подраздел	Целевая статья	Вид расхода	Утв. Думой ЗАТО Северск 2014 г.	(плюс, минус)	Уточн. Думой ЗАТО Северск 2014 г.
1	Дума ЗАТО Северск	901				51811,75	71,50	51883,25
	Общегосударственные вопросы		0100			51811,75	71,50	51883,25
	Функционирование высшего должностного лица муниципального образования		0102			3354,28		3354,28
	Руководство и управление в сфере установленных функций		0102	0010000		3354,28		3354,28
	Фонд оплаты труда государственных (муниципальных) органов и взносы по обязательному социальному страхованию		0102	0010000	121	3174,28		3174,28
	Иные выплаты персоналу государственных (муниципальных) органов, за исключением фонда оплаты труда		0102	0010000	122	180,00		180,00
	Функционирование представительных органов муниципальных образований		0103			39765,42	71,50	39836,92
	Руководство и управление в сфере установленных функций		0103	0010000		39765,42		39765,42
	Фонд оплаты труда государственных (муниципальных) органов и взносы по обязательному социальному страхованию		0103	0010000	121	28273,46		28273,46
	Иные выплаты персоналу государственных (муниципальных) органов, за исключением фонда оплаты труда		0103	0010000	122	2434,70		2434,70
	Закупка товаров, работ, услуг в сфере информационно-коммуникационных технологий		0103	0010000	242	1192,00		1192,00
	Прочая закупка товаров, работ и услуг для обеспечения государственных (муниципальных) нужд		0103	0010000	244	7838,90		7838,90
	Уплата прочих налогов, сборов и иных платежей		0103	0010000	852	26,36		26,36
	Субсидия на реализацию мероприятий государственной программы "Повышение уровня пенсионного обеспечения работников бюджетной сферы, государственных и муниципальных служащих Томской области на период 2013-2023 годов"		0103	5221300			71,50	71,50
	Иные выплаты населению		0103	5221300	360		71,50	71,50
	Государственная программа "Повышение уровня пенсионного обеспечения работников бюджетной сферы, государственных и муниципальных служащих Томской области на период 2013-2023 годов"		0103	5221300	360		71,50	71,50
	Другие общегосударственные вопросы		0113			8692,05		8692,05
	Реализация государственных функций, связанных с общегосударственным управлением		0113	0920000		8692,05		8692,05

ПРОДОЛЖЕНИЕ НА СТР. 6 →

Nпп	Получатели бюджетных средств	Код ГРБС	Раздел, подраздел	Целевая статья	Вид расхода	Утв. Думой ЗАТО Северск 2014 г.	(плюс, минус)	Уточн. Думой ЗАТО Северск 2014 г.
	Прочая закупка товаров, работ и услуг для обеспечения государственных (муниципальных) нужд		0113	0920000	244	6276,05		6276,05
	Информационные расходы органа местного самоуправления		0113	0920000	244	6276,05		6276,05
	Иные выплаты населению		0113	0920000	360	1700,00		1700,00
	Единовременные поощрительные выплаты ОМСУ ЗАТО Северск		0113	0920000	360	1700,00		1700,00
	Уплата прочих налогов, сборов и иных платежей		0113	0920000	852	716,00		716,00
	Оплата членских, целевых и других взносов в Ассоциацию СДГ, Совет муниципальных образований Томской области, Ассоциацию новаторских городов		0113	0920000	852	716,00		716,00
2	Администрация ЗАТО Северск	902				392082,58	236,25	392318,83
	Общегосударственные вопросы		0100			145425,88	197,00	145622,88
	Функционирование местных администраций		0104			128969,32	-198,03	128771,29
	Руководство и управление в сфере установленных функций		0104	0010000		126824,82	-395,03	126429,79
	Фонд оплаты труда государственных (муниципальных) органов и взносы по обязательному социальному страхованию		0104	0010000	121	90521,12		90521,12
	Иные выплаты персоналу государственных (муниципальных) органов, за исключением фонда оплаты труда		0104	0010000	122	37,70	673,00	710,70
	Закупка товаров, работ, услуг в сфере информационно-коммуникационных технологий		0104	0010000	242	6152,45		6152,45
	Прочая закупка товаров, работ и услуг для обеспечения государственных (муниципальных) нужд		0104	0010000	244	29823,55	-813,83	29009,72
	Уплата прочих налогов, сборов и иных платежей		0104	0010000	852	290,00	-254,20	35,80
	Осуществление госполномочий по предоставлению, переоформлению и изъятию горных отводов для разработки месторождений и проявлений общераспространенных полезных ископаемых местным бюджетам		0104	0010401		2,00		2,00
	Фонд оплаты труда государственных (муниципальных) органов и взносы по обязательному социальному страхованию		0104	0010401	121	1,80		1,80
	Прочая закупка товаров, работ и услуг для обеспечения государственных (муниципальных) нужд		0104	0010401	244	0,20		0,20
	Осуществление госполномочий по созданию и обеспечению деятельности административных комиссий в Томской области		0104	0010402		526,50		526,50
	Фонд оплаты труда государственных (муниципальных) органов и взносы по обязательному социальному страхованию		0104	0010402	121	478,50		478,50
	Прочая закупка товаров, работ и услуг для обеспечения государственных (муниципальных) нужд		0104	0010402	244	48,00		48,00
	Субсидия на реализацию мероприятий государственной программы "Повышение уровня пенсионного обеспечения работников бюджетной сферы, государственных и муниципальных служащих Томской области на период 2013-2023 годов"		0104	5221300			197,00	197,00
	Иные выплаты населению		0104	5221300	360		197,00	197,00
	Государственная программа "Повышение уровня пенсионного обеспечения работников бюджетной сферы, государственных и муниципальных служащих Томской области на период 2013-2023 годов"		0104	5221300	360		197,00	197,00
	Осуществление госполномочий по организации и осуществлению деятельности по опеке и попечительству в Томской области		0104	6221815		342,00		342,00
	Фонд оплаты труда государственных (муниципальных) органов и взносы по обязательному социальному страхованию		0104	6221815	121	310,66		310,66
	Ведомственная целевая программа "Организация и предоставление социальной поддержки отдельных категорий граждан учреждениями социальной поддержки населения"		0104	6221815	121	310,66		310,66
	Прочая закупка товаров, работ и услуг для обеспечения государственных (муниципальных) нужд		0104	6221815	244	31,34		31,34
	Ведомственная целевая программа "Организация и предоставление социальной поддержки отдельных категорий граждан учреждениями социальной поддержки населения"		0104	6221815	244	31,34		31,34
	Осуществление госполномочий по хранению, комплектованию, учету и использованию архивных документов, относящихся к собственности Томской области		0104	6224743		77,00		77,00
	Фонд оплаты труда государственных (муниципальных) органов и взносы по обязательному социальному страхованию		0104	6224743	121	67,70		67,70
	Ведомственная целевая программа "Обеспечение предоставления архивных услуг архивными учреждениями Томской области"		0104	6224743	121	67,70		67,70
	Прочая закупка товаров, работ и услуг для обеспечения государственных (муниципальных) нужд		0104	6224743	244	9,30		9,30
	Ведомственная целевая программа "Обеспечение предоставления архивных услуг архивными учреждениями Томской области"		0104	6224743	244	9,30		9,30
	Осуществление госполномочий по регулированию тарифов на перевозки пассажиров и багажа всеми видами общественного транспорта в городском, пригородном и междугородном сообщении (кроме железнодорожного транспорта) по городским, пригородным и междугородным муниципальным маршрутам		0104	6224940		20,00		20,00
	Фонд оплаты труда государственных (муниципальных) органов и взносы по обязательному социальному страхованию		0104	6224940	121	18,20		18,20
	Ведомственная целевая программа "Реализация в муниципальных образованиях Томской области госполномочий по регулированию тарифов на перевозки пассажиров и багажа всеми видами общественного транспорта в городском, пригородном и междугородном сообщении (кроме ж/д транспорта) по городским, пригородным и междугородным муниципальным маршрутам"		0104	6224940	121	18,20		18,20
	Прочая закупка товаров, работ и услуг для обеспечения государственных (муниципальных) нужд		0104	6224940	244	1,80		1,80
	Ведомственная целевая программа "Реализация в муниципальных образованиях Томской области госполномочий по регулированию тарифов на перевозки пассажиров и багажа всеми видами общественного транспорта в городском, пригородном и междугородном сообщении (кроме ж/д транспорта) по городским, пригородным и междугородным муниципальным маршрутам"		0104	6224940	244	1,80		1,80
	Осуществление госполномочий по созданию и обеспечению деятельности комиссий по делам несовершеннолетних и защите их прав		0104	6225240		1177,00		1177,00
	Фонд оплаты труда государственных (муниципальных) органов и взносы по обязательному социальному страхованию		0104	6225240	121	1070,20		1070,20
	Ведомственная целевая программа "Организация работы по профилактике семейного неблагополучия"		0104	6225240	121	1070,20		1070,20
	Прочая закупка товаров, работ и услуг для обеспечения государственных (муниципальных) нужд		0104	6225240	244	106,80		106,80
	Ведомственная целевая программа "Организация работы по профилактике семейного неблагополучия"		0104	6225240	244	106,80		106,80
	Судебная система		0105			9,52		9,52
	Осуществление полномочий по составлению (изменению) списков кандидатов в присяжные заседатели федеральных судов общей юрисдикции в Российской Федерации		0105	9095120		9,52		9,52
	Прочая закупка товаров, работ и услуг для обеспечения государственных (муниципальных) нужд		0105	9095120	244	9,52		9,52
	Составление (изменение) списков кандидатов в присяжные заседатели федеральных судов общей юрисдикции в Российской Федерации		0105	9095120	244	9,52		9,52
	Другие общегосударственные вопросы		0113			16447,04	395,03	16842,07
	Реализация государственной политики в области приватизации и управления государственной и муниципальной собственностью		0113	0900000		12,14		12,14
	Прочая закупка товаров, работ и услуг для обеспечения государственных (муниципальных) нужд		0113	0900000	244	12,14		12,14
	Изготовление технических документов для регистрации права собственности		0113	0900000	244	12,14		12,14
	Реализация государственных функций, связанных с общегосударственным управлением		0113	0920000		16134,90	395,03	16529,93
	Прочая закупка товаров, работ и услуг для обеспечения государственных (муниципальных) нужд		0113	0920000	244	9431,00	68,75	9499,75
	Информационные расходы органа местного самоуправления		0113	0920000	244	8831,00	68,75	8899,75
	Выплата единовременного вознаграждения победителю и призерам конкурса по охране труда между организациями ЗАТО Северск		0113	0920000	244	300,00		300,00
	Выплата единовременного вознаграждения победителям конкурса на лучший проект планировки микрорайона 12а в г.Северске		0113	0920000	244	300,00		300,00
	Иные выплаты населению		0113	0920000	360	2531,90		2531,90
	Единовременные поощрительные выплаты		0113	0920000	360	2531,90		2531,90
	Субсидии некоммерческим организациям (за исключением государственных (муниципальных) учреждений)		0113	0920000	630	3300,00		3300,00
	Субсидия некоммерческим организациям		0113	0920000	630	3300,00		3300,00
	Исполнение судебных актов		0113	0920000	830		126,28	126,28
	Исполнение судебных актов		0113	0920000	830		126,28	126,28
	Уплата прочих налогов, сборов и иных платежей		0113	0920000	852	872,00	200,00	1072,00
	Оплата членских, целевых и других взносов для участия городского округа ЗАТО Северск в различных Ассоциациях, межмуниципальных объединениях и организациях, некоммерческих организациях		0113	0920000	852	872,00		872,00
	Исполнение судебных актов		0113	0920000	852		200,00	200,00
	Муниципальные программы		0113	7950000		300,00		300,00
	Иные выплаты персоналу государственных (муниципальных) органов, за исключением фонда оплаты труда		0113	7950000	122		59,78	59,78
	Муниципальная программа "Профилактика алкоголизма, наркомании и токсикомании" на 2012 - 2014 годы		0113	7950000	122		59,78	59,78
	Прочая закупка товаров, работ и услуг для обеспечения государственных (муниципальных) нужд		0113	7950000	244	300,00	-59,78	240,22
	Муниципальная программа "Профилактика алкоголизма, наркомании и токсикомании" на 2012 - 2014 годы		0113	7950000	244	300,00	-59,78	240,22
	Национальная оборона		0200			130,00		130,00
	Мобилизационная подготовка экономики		0204			130,00		130,00
	Мероприятия по обеспечению мобилизационной готовности экономики		0204	2090100		130,00		130,00
	Иные выплаты персоналу государственных (муниципальных) органов, за исключением фонда оплаты труда		0204	2090100	122	98,72		98,72
	Мероприятия по обеспечению мобилизационной готовности экономики		0204	2090100	122	98,72		98,72
	Закупка товаров, работ, услуг в сфере информационно-коммуникационных технологий		0204	2090100	242	31,28		31,28
	Мероприятия по обеспечению мобилизационной готовности экономики		0204	2090100	242	31,28		31,28
	Национальная экономика		0400			7241,80	1295,30	8537,10
	Общеэкономические вопросы		0401			546,40		546,40
	Осуществление переданных отдельных государственных полномочий по регистрации коллективных договоров		0401	0010403		546,40		546,40
	Фонд оплаты труда государственных (муниципальных) органов и взносы по обязательному социальному страхованию		0401	0010403	121	496,70		496,70
	Прочая закупка товаров, работ и услуг для обеспечения государственных (муниципальных) нужд		0401	0010403	244	49,70		49,70
	Другие вопросы в области национальной экономики		0412			6695,40	1295,30	7990,70
	Субсидии на государственную поддержку малого и среднего предпринимательства, включая крестьянские (фермерские) хозяйства (подпрограмма "Развитие малого и среднего предпринимательства" государственной программы Российской Федерации "Экономическое развитие и инновационная экономика")		0412	1525064		355,90		355,90
	Субсидии юридическим лицам (кроме некоммерческих организаций), индивидуальным предпринимателям, физическим лицам		0412	1525064	810	355,90		355,90
	Муниципальная программа "Развитие малого и среднего предпринимательства в ЗАТО Северск Томской области в 2011-2014 годах"		0412	1525064	810	355,90		355,90
	Разработка концепции социально-экономического и территориально-пространственного развития агломерации "Томск-Северск-Томский район"		0412	3382000		1063,50		1063,50
	Прочая закупка товаров, работ и услуг для обеспечения государственных (муниципальных) нужд		0412	3382000	244	1063,50		1063,50
	Разработка концепции социально-экономического и территориально-пространственного развития агломерации "Томск-Северск-Томский район"		0412	3382000	244	1063,50		1063,50
	Субсидии бюджетам муниципальных образований Томской области на софинансирование расходов на создание, развитие и обеспечение деятельности муниципальных бизнес-инкубаторов (государственная программа "Развитие малого и среднего предпринимательства в Томской области на период 2011 - 2014 годов")		0412	5221009		2928,00		2928,00
	Субсидии некоммерческим организациям (за исключением государственных (муниципальных) учреждений)		0412	5221009	630	2928,00		2928,00
	Муниципальная программа "Развитие малого и среднего предпринимательства в ЗАТО Северск Томской области в 2011-2014 годах"		0412	5221009	630	2928,00		2928,00
	Субсидии бюджетам муниципальных образований Томской области на софинансирование расходов на развитие и обеспечение деятельности муниципальных центров поддержки предпринимательства (государственная программа "Развитие малого и среднего предпринимательства в Томской области на период 2011 - 2014 годов")		0412	5221010			370,30	370,30
	Субсидии некоммерческим организациям (за исключением государственных (муниципальных) учреждений)		0412	5221010	630		370,30	370,30
	Муниципальная программа "Развитие малого и среднего предпринимательства в ЗАТО Северск Томской области в 2011-2014 годах"		0412	5221010	630		370,30	370,30
	Муниципальные программы		0412	7950000		2348,00	925,00	3273,00
	Субсидии некоммерческим организациям (за исключением государственных (муниципальных) учреждений)		0412	7950000	630	2348,00	925,00	3273,00
	Муниципальная программа "Развитие малого и среднего предпринимательства в ЗАТО Северск Томской области в 2011-2014 годах"		0412	7950000	630	2348,00	925,00	3273,00
	Социальная политика		1000			239284,89	-1256,05	238028,84
	Социальное обслуживание населения		1002			6596,27		6596,27
	Учреждения социального обслуживания населения		1002	5089900		6596,27		6596,27
	Фонд оплаты труда казенных учреждений и взносы по обязательному социальному страхованию		1002	5089900	111	4063,42		4063,42
	Иные выплаты персоналу казенных учреждений, за исключением фонда оплаты труда		1002	5089900	112	0,90		0,90
	Закупка товаров, работ, услуг в сфере информационно-коммуникационных технологий		1002	5089900	242	465,20	10,00	475,20
	Прочая закупка товаров, работ и услуг для обеспечения государственных (муниципальных) нужд		1002	5089900	244	2056,75	-10,00	2046,75
	Уплата прочих налогов, сборов и иных платежей		1002	5089900	852	10,00		10,00
	Социальное обеспечение населения		1003			1030,20		1030,20
	Оказание помощи в ремонте и (или) переустройстве жилых помещений граждан, не стоящих на учете в качестве нуждающихся в улучшении жилищных условий и не реализовавших свое право на улучшение жилищных условий за счет средств федерального и областного бюджетов в 2009 и последующих годах, из числа: участников и инвалидов ВОВ 1941-1945 годов; тружеников тыла военных лет; лиц, награжденных знаком "Жителю блокадного Ленинграда"; бывших несовершеннолетних узников концлагерей; вдов погибших (умерших) участников ВОВ 1941-1945 годов, не вступивших в повторный брак		1003	5205800		1030,20		1030,20
	Пособия, компенсации, меры социальной поддержки по публичным нормативным обязательствам		1003	5205800	313	1030,20		1030,20
	Муниципальная программа "Социальная защита и поддержка населения ЗАТО Северск в 2012-2014 годах"		1003	5205800	313	1030,20		1030,20
	Охрана семьи и детства		1004			4919,74		4919,74
	Предоставление жилых помещений детям-сиротам и детям, оставшимся без попечения родителей, лицам из их числа по договорам найма специализированных жилых помещений		1004	0335082		1292,70		1292,70
	Приобретение товаров, работ, услуг в пользу граждан в целях их социального обеспечения		1004	0335082	323	1292,70		1292,70
	Подпрограмма "Совершенствование социальной поддержки семьи и детей" государственной программы Российской Федерации "Социальная поддержка граждан"		1004	0335082	323	1292,70		1292,70
	Исполнение судебных актов по обеспечению жилыми помещениями детей-сирот и детей, оставшихся без попечения родителей, а также лиц из их числа		1004	5053603		2421,44		2421,44
	Приобретение товаров, работ, услуг в пользу граждан в целях их социального обеспечения		1004	5053603	323	2421,44		2421,44
	Исполнение судебных актов		1004	5053603	323	2421,44		2421,44
	Осуществление госполномочий по обеспечению жилыми помещениями детей-сирот и детей, оставшихся без попечения родителей, а также лиц из их числа		1004	5223301		1205,60		1205,60
	Приобретение товаров, работ, услуг в пользу граждан в целях их социального обеспечения		1004	5223301	323	1205,60		1205,60
	Государственная программа "Детство под защитой на 2014-2019 годы"		1004	5223301	323	1205,60		1205,60
	Другие вопросы в области социальной политики		1006			226738,68	-1256,05	225482,63
	Осуществление отдельных полномочий в области лекарственного обеспечения населения закрытых административно-территориальных образований, обслуживаемых лечебными учреждениями, находящимися в ведении Федерального медико-биологического агентства		1006	01Б5197		47436,40		47436,40
	Субсидии юридическим лицам (кроме некоммерческих организаций), индивидуальным предпринимателям, физическим лицам		1006	01Б5197	810	47436,40		47436,40
	Подпрограмма "Медико-санитарное обеспечение отдельных категорий граждан" государственной программы Российской Федерации "Развитие здравоохранения"		1006	01Б5197	810	47436,40		47436,40
	Переселение граждан из закрытых административно-территориальных образований		1006	0515159		2912,12		2912,12
	Пособия, компенсации и иные социальные выплаты гражданам, кроме публичных нормативных обязательств		1006	0515159	321	2912,12		2912,12
	Подпрограмма "Создание условий для обеспечения доступным и комфортным жильем граждан России" государственной программы Российской Федерации "Обеспечение доступным и комфортным жильем и коммунальными услугами граждан Российской Федерации"		1006	0515159	321	2912,12		2912,12
	Расходы за счет средств резервного фонда финансирования непредвиденных расходов Администрации Томской области		1006	0700400		20,00	30,00	50,00
	Субсидии некоммерческим организациям (за исключением государственных (муниципальных) учреждений)		1006	0700400	630	20,00	30,00	50,00
	Муниципальная программа "Социальная защита и поддержка населения ЗАТО Северск в 2012-2014 годах"		1006	0700400	630	20,00	30,00	50,00
	Осуществление госполномочий по обеспечению лекарственными препаратами и изделиями медицинского назначения отдельных категорий граждан Российской Федерации, местом жительства которых является Томская область		1006	6222444		10000,00		10000,00
	Субсидии юридическим лицам (кроме некоммерческих организаций), индивидуальным предпринимателям, физическим лицам		1006	6222444	810	10000,00		10000,00
	Ведомственная целевая программа "Лекарственное обеспечение льготных категорий граждан, проживающих на территории Томской области"		1006	6222444	810	10000,00		10000,00
	Муниципальные программы		1006	7950000		166370,16	-1286,05	165084,11
	Прочая закупка товаров, работ и услуг для обеспечения государственных (муниципальных) нужд		1006	7950000	244	397,32	-11,00	386,32
	Муниципальная программа "Социальная защита и поддержка населения ЗАТО Северск в 2012-2014 годах"		1006	7950000	244	397,32	-11,00	386,32
	Пособия, компенсации, меры социальной поддержки по публичным нормативным обязательствам		1006	7950000	313	26486,09	-1442,10	25043,99
	Муниципальная программа "Социальная защита и поддержка населения ЗАТО Северск в 2012-2014 годах"		1006	7950000	313	26486,09	-1442,10	25043,99
	Приобретение товаров, работ, услуг в пользу граждан в целях их социального обеспечения		1006	7950000	323	134937,20		134937,20
	Муниципальная программа "Социальная защита и поддержка населения ЗАТО Северск в 2012-2014 годах"		1006	7950000	323	134937,20		134937,20
	Субсидии некоммерческим организациям (за исключением государственных (муниципальных) учреждений)		1006	7950000	630	4549,55	167,05	4716,60
	Муниципальная программа "Социальная защита и поддержка населения ЗАТО Северск в 2012-2014 годах"		1006	7950000	630	4549,55	167,05	4716,60
3	Финансовое управление Администрации ЗАТО Северск	903				40298,61	-1996,00	38302,61
	Общегосударственные вопросы		0100			37948,61	-1996,00	35952,61
	Обеспечение деятельности финансовых, налоговых и таможенных органов и органов финансового (финансово-бюджетного) надзора		0106			25531,17	113,00	25644,17
	Руководство и управление в сфере установленных функций		0106	0010000		25531,17		25531,17
	Фонд оплаты труда государственных (муниципальных) органов и взносы по обязательному социальному страхованию		0106	0010000	121	23782,63		23782,63
	Иные выплаты персоналу государственных (муниципальных) органов, за исключением фонда оплаты труда		0106	0010000	122	238,18		238,18
	Закупка товаров, работ, услуг в сфере информационно-коммуникационных технологий		0106	0010000	242	758,55		758,55
	Прочая закупка товаров, работ и услуг для обеспечения государственных (муниципальных) нужд		0106	0010000	244	735,81		735,81
	Уплата прочих налогов, сборов и иных платежей		0106	0010000	852	16,00		16,00
	Субсидия на реализацию мероприятий государственной программы "Повышение уровня пенсионного обеспечения работников бюджетной сферы, государственных и муниципальных служащих Томской области на период 2013-2023 годов"		0106	5221300			113,00	113,00
	Иные выплаты населению		0106	5221300	360		113,00	113,00
	Государственная программа "Повышение уровня пенсионного обеспечения работников бюджетной сферы, государственных и муниципальных служащих Томской области на период 2013-2023 годов"		0106	5221300	360		113,00	113,00
	Резервные фонды		0111			11156,94	-2109,00	9047,94
	Резервные фонды		0111	0700000		11156,94	-2109,00	9047,94
	Резервные средства		0111	0700000	870	11156,94	-2109,00	9047,94
	Резервный фонд Администрации ЗАТО Северск по предупреждению, ликвидации чрезвычайных ситуаций и последствий стихийных бедствий		0111	0700000	870	5830,80	-201,89	5628,91
	Фонд непредвиденных расходов Администрации ЗАТО Северск		0111	0700000	870	5326,14	-1907,11	3419,03
	Другие общегосударственные вопросы		0113			1260,50		1260,50
	Реализация государственных функций, связанных с общегосударственным управлением		0113	0920000		1260,50		1260,50
	Закупка товаров, работ, услуг в сфере информационно-коммуникационных технологий		0113	0920000	242	1260,50		1260,50
	Сопровождение программного обеспечения (продуктов) для выполнения функций формирования, исполнения бюджета ЗАТО Северск		0113	0920000	242	1260,50		1260,50
	Обслуживание государственного и муниципального долга		1300			2350,00		2350,00
	Обслуживание внутреннего государственного и муниципального долга		1301			2350,00		2350,00
	Процентные платежи по долговым обязательствам		1301	0650000		2350,00		2350,00

Nпп	Получатели бюджетных средств	Код ГРБС	Раздел, подраздел	Целевая статья	Вид расхода	Утв. Думой ЗАТО Северск 2014 г.	(плюс, минус)	Уточн. Думой ЗАТО Северск 2014 г.
	Обслуживание государственного (муниципального) долга		1301	0650000	700	2350,00		2350,00
	Ведомственная целевая программа "Эффективное управление муниципальным долгом ЗАТО Северск на 2014 год и плановый период 2015-2016 годов"		1301	0650000	700	2350,00		2350,00
4	УМСП КиС Администрации ЗАТО Северск	904				801716,13	-1853,03	799863,10
	Образование		0700			385519,88	1393,27	386913,15
	Общее образование		0702			302381,64	332,27	302713,91
	Резервные фонды		0702	0700000		100,00	43,27	143,27
	Субсидии бюджетным учреждениям на иные цели		0702	0700000	612	100,00	43,27	143,27
	Расходы за счет средств Фонда непредвиденных расходов Администрации ЗАТО Северск		0702	0700000	612	100,00	43,27	143,27
	Расходы за счет средств резервного фонда финансирования непредвиденных расходов Администрации Томской области		0702	0700400		647,20		647,20
	Субсидии бюджетным учреждениям на иные цели		0702	0700400	612	123,30		123,30
	Расходы из резервного фонда финансирования непредвиденных расходов Администрации Томской области		0702	0700400	612	123,30		123,30
	Субсидии автономным учреждениям на иные цели		0702	0700400	622	523,90		523,90
	Расходы из резервного фонда финансирования непредвиденных расходов Администрации Томской области		0702	0700400	622	523,90		523,90
	Учреждения по внешкольной работе с детьми		0702	4230000		236889,88		236889,88
	Субсидии бюджетным учреждениям на финансовое обеспечение государственного (муниципального) задания на оказание государственных (муниципальных) услуг (выполнение работ)		0702	4230000	611	154220,56		154220,56
	Ведомственная целевая программа "Организация предоставления дополнительного образования детей в учреждениях физкультурно-спортивной направленности на 2014-2016 годы"		0702	4230000	611	132188,71		132188,71
	Ведомственная целевая программа "Организация предоставления дополнительного образования детей художественно-эстетической направленности" на 2014-2016 годы		0702	4230000	611	22031,85		22031,85
	Субсидии бюджетным учреждениям на иные цели		0702	4230000	612	4821,09		4821,09
	Ведомственная целевая программа "Организация предоставления дополнительного образования детей в учреждениях физкультурно-спортивной направленности на 2014-2016 годы"		0702	4230000	612	4493,96		4493,96
	Ведомственная целевая программа "Организация предоставления дополнительного образования детей художественно-эстетической направленности" на 2014-2016 годы		0702	4230000	612	327,13		327,13
	Субсидии автономным учреждениям на финансовое обеспечение государственного (муниципального) задания на оказание государственных (муниципальных) услуг (выполнение работ)		0702	4230000	621	76328,77		76328,77
	Ведомственная целевая программа "Организация предоставления дополнительного образования детей в учреждениях физкультурно-спортивной направленности на 2014-2016 годы"		0702	4230000	621	25263,33		25263,33
	Ведомственная целевая программа "Организация предоставления дополнительного образования детей художественно-эстетической направленности" на 2014-2016 годы		0702	4230000	621	51065,44		51065,44
	Субсидии автономным учреждениям на иные цели		0702	4230000	622	1519,46		1519,46
	Ведомственная целевая программа "Организация предоставления дополнительного образования детей в учреждениях физкультурно-спортивной направленности на 2014-2016 годы"		0702	4230000	622	743,88		743,88
	Ведомственная целевая программа "Организация предоставления дополнительного образования детей художественно-эстетической направленности" на 2014-2016 годы		0702	4230000	622	775,58		775,58
	Достижение целевых показателей по плану мероприятий ("дорожной карте")"Изменения в сфере образования в Томской области", в части повышения заработной платы педагогических работников муниципальных организаций дополнительного образования		0702	4231000		49929,10		49929,10
	Субсидии бюджетным учреждениям на иные цели		0702	4231000	612	31822,86		31822,86
	Расходы на повышение заработной платы педагогических работников муниципальных учреждений дополнительного образования детей		0702	4231000	612	31822,86		31822,86
	Субсидии автономным учреждениям на иные цели		0702	4231000	622	18106,24		18106,24
	Расходы на повышение заработной платы педагогических работников муниципальных учреждений дополнительного образования детей		0702	4231000	622	18106,24		18106,24
	Достижение целевых показателей по плану мероприятий ("дорожной карте")"Изменения в отраслях социальной сферы, направленные на повышение эффективности здравоохранения Томской области", в части повышения заработной платы работников муниципальных образовательных учреждений дополнительного образования детей в сфере физической культуры и спорта, занимающих должности врачей, а также среднего медицинского персонала		0702	4232000		3559,60		3559,60
	Субсидии бюджетным учреждениям на иные цели		0702	4232000	612	2857,60		2857,60
	Расходы на повышение заработной платы медицинских работников муниципальных учреждений дополнительного образования детей		0702	4232000	612	2857,60		2857,60
	Субсидии автономным учреждениям на иные цели		0702	4232000	622	702,00		702,00
	Расходы на повышение заработной платы медицинских работников муниципальных учреждений дополнительного образования детей		0702	4232000	622	702,00		702,00
	Субсидия на реализацию мероприятий государственной программы "Повышение уровня пенсионного обеспечения работников бюджетной сферы, государственных и муниципальных служащих Томской области на период 2013-2023 годов"		0702	5221300			289,00	289,00
	Субсидии бюджетным учреждениям на иные цели		0702	5221300	612		257,00	257,00
	Государственная программа "Повышение уровня пенсионного обеспечения работников бюджетной сферы, государственных и муниципальных служащих Томской области на период 2013-2023 годов"		0702	5221300	612		257,00	257,00
	Субсидии автономным учреждениям на иные цели		0702	5221300	622		32,00	32,00
	Государственная программа "Повышение уровня пенсионного обеспечения работников бюджетной сферы, государственных и муниципальных служащих Томской области на период 2013-2023 годов"		0702	5221300	622		32,00	32,00
	Осуществление госполномочий по выплате надбавок к должностному окладу педагогическим работникам муниципальных образовательных организаций		0702	6223957		164,06		164,06
	Субсидии бюджетным учреждениям на иные цели		0702	6223957	612	105,47		105,47
	Ведомственная целевая программа "Модернизация системы общего образования в рамках национальной образовательной инициативы "Наша новая школа"		0702	6223957	612	105,47		105,47
	Субсидии автономным учреждениям на иные цели		0702	6223957	622	58,59		58,59
	Ведомственная целевая программа "Модернизация системы общего образования в рамках национальной образовательной инициативы "Наша новая школа"		0702	6223957	622	58,59		58,59
	Стимулирующие выплаты в муниципальных организациях дополнительного образования Томской области		0702	6223963		7265,70		7265,70
	Субсидии бюджетным учреждениям на иные цели		0702	6223963	612	3853,77		3853,77
	Ведомственная целевая программа "Модернизация системы общего образования в рамках национальной образовательной инициативы "Наша новая школа"		0702	6223963	612	3853,77		3853,77
	Субсидии автономным учреждениям на иные цели		0702	6223963	622	3411,93		3411,93
	Ведомственная целевая программа "Модернизация системы общего образования в рамках национальной образовательной инициативы "Наша новая школа"		0702	6223963	622	3411,93		3411,93
	Муниципальные программы		0702	7950000		3826,10		3826,10
	Субсидии бюджетным учреждениям на иные цели		0702	7950000	612	1989,80		1989,80
	Муниципальная программа "Обеспечение первичных мер пожарной безопасности на территории ЗАТО Северск в 2013-2015 годах"		0702	7950000	612	1989,80		1989,80
	Субсидии автономным учреждениям на иные цели		0702	7950000	622	1836,30		1836,30
	Муниципальная программа "Обеспечение первичных мер пожарной безопасности на территории ЗАТО Северск в 2013-2015 годах"		0702	7950000	622	1836,30		1836,30
	Молодежная политика и оздоровление детей		0707			81760,24	1026,00	82786,24
	Руководство и управление в сфере установленных функций		0707	0010000		16261,37		16261,37
	Фонд оплаты труда государственных (муниципальных) органов и взносы по обязательному социальному страхованию		0707	0010000	121	13406,10		13406,10
	Иные выплаты персоналу государственных (муниципальных) органов, за исключением фонда оплаты труда		0707	0010000	122	60,62	21,02	81,64
	Закупка товаров, работ, услуг в сфере информационно-коммуникационных технологий		0707	0010000	242	1185,37		1185,37
	Прочая закупка товаров, работ и услуг для обеспечения государственных (муниципальных) нужд		0707	0010000	244	1591,38	-21,02	1570,36
	Уплата прочих налогов, сборов и иных платежей		0707	0010000	852	17,90		17,90
	Расходы за счет средств резервного фонда финансирования непредвиденных расходов Администрации Томской области		0707	0700400		39,79		39,79
	Прочая закупка товаров, работ и услуг для обеспечения государственных (муниципальных) нужд		0707	0700400	244	39,79		39,79
	Расходы из резервного фонда финансирования непредвиденных расходов Администрации Томской области		0707	0700400	244	39,79		39,79
	Мероприятия по организации оздоровительной кампании детей и подростков		0707	4320000		8497,10		8497,10
	Субсидии бюджетным учреждениям на финансовое обеспечение государственного (муниципального) задания на оказание государственных (муниципальных) услуг (выполнение работ)		0707	4320000	611	1887,61		1887,61
	Ведомственная целевая программа "Обеспечение досуга и оздоровление детей ЗАТО Северск" на 2014-2016 годы		0707	4320000	611	1887,61		1887,61
	Субсидии автономным учреждениям на финансовое обеспечение государственного (муниципального) задания на оказание государственных (муниципальных) услуг (выполнение работ)		0707	4320000	621	6609,49		6609,49
	Ведомственная целевая программа "Обеспечение досуга и оздоровление детей ЗАТО Северск" на 2014-2016 годы		0707	4320000	621	6609,49		6609,49
	Обеспечение деятельности подведомственных учреждений		0707	4329900		40790,30	1000,00	41790,30
	Субсидии автономным учреждениям на финансовое обеспечение государственного (муниципального) задания на оказание государственных (муниципальных) услуг (выполнение работ)		0707	4329900	621	40790,30	1000,00	41790,30
	Ведомственная целевая программа "Обеспечение досуга и оздоровление детей ЗАТО Северск" на 2014-2016 годы		0707	4329900	621	40790,30	1000,00	41790,30
	Субсидия на реализацию мероприятий государственной программы "Повышение уровня пенсионного обеспечения работников бюджетной сферы, государственных и муниципальных служащих Томской области на период 2013-2023 годов"		0707	5221300			26,00	26,00
	Иные выплаты населению		0707	5221300	360		12,00	12,00
	Государственная программа "Повышение уровня пенсионного обеспечения работников бюджетной сферы, государственных и муниципальных служащих Томской области на период 2013-2023 годов"		0707	5221300	360		12,00	12,00
	Субсидии автономным учреждениям на иные цели		0707	5221300	622		14,00	14,00
	Государственная программа "Повышение уровня пенсионного обеспечения работников бюджетной сферы, государственных и муниципальных служащих Томской области на период 2013-2023 годов"		0707	5221300	622		14,00	14,00
	Организация отдыха детей в каникулярное время		0707	5223202		7002,92		7002,92
	Прочая закупка товаров, работ и услуг для обеспечения государственных (муниципальных) нужд		0707	5223202	244	300,00		300,00
	Государственная программа "Развитие системы отдыха и оздоровления детей Томской области на 2014-2019 годы"		0707	5223202	244	300,00		300,00
	Субсидии автономным учреждениям на финансовое обеспечение государственного (муниципального) задания на оказание государственных (муниципальных) услуг (выполнение работ)		0707	5223202	621	6702,92		6702,92
	Государственная программа "Развитие системы отдыха и оздоровления детей Томской области на 2014-2019 годы"		0707	5223202	621	6702,92		6702,92
	Муниципальные программы		0707	7950000		9168,76		9168,76
	Прочая закупка товаров, работ и услуг для обеспечения государственных (муниципальных) нужд		0707	7950000	244	5633,10		5633,10
	Муниципальная программа "Молодёжь ЗАТО Северск" на 2012-2014 годы		0707	7950000	244	4947,10		4947,10
	Муниципальная программа "Профилактика алкоголизма, наркомании и токсикомании" на 2012-2014 годы		0707	7950000	244	326,00		326,00
	Муниципальная программа "Семейная политика ЗАТО Северск" на 2012-2014 годы		0707	7950000	244	360,00		360,00
	Субсидии автономным учреждениям на иные цели		0707	7950000	622	3535,66		3535,66
	Муниципальная программа "Молодёжь ЗАТО Северск" на 2012-2014 годы		0707	7950000	622	120,00		120,00
	Муниципальная программа "Обеспечение первичных мер пожарной безопасности на территории ЗАТО Северск в 2013-2015 годах"		0707	7950000	622	3415,66		3415,66
	Другие вопросы в области образования		0709			1378,00	35,00	1413,00
	Муниципальные программы		0709	7950000		1378,00	35,00	1413,00
	Субсидии бюджетным учреждениям на иные цели		0709	7950000	612	100,00		100,00
	Муниципальная программа "Развитие сферы культуры ЗАТО Северск" на 2012-2014 годы		0709	7950000	612	100,00		100,00
	Субсидии автономным учреждениям на иные цели		0709	7950000	622	1278,00	35,00	1313,00
	Муниципальная программа "Развитие сферы культуры ЗАТО Северск" на 2012-2014 годы		0709	7950000	622	1278,00	35,00	1313,00
	Культура и кинематография		0800			265727,83	-3246,30	262481,53
	Культура		0801			255177,83	-3496,30	251681,53
	Резервные фонды		0801	0700000		127,33		127,33
	Субсидии бюджетным учреждениям на иные цели		0801	0700000	612	30,57		30,57
	Расходы за счет средств Фонда непредвиденных расходов Администрации ЗАТО Северск		0801	0700000	612	30,57		30,57
	Субсидии автономным учреждениям на иные цели		0801	0700000	622	96,76		96,76
	Расходы за счет средств Фонда непредвиденных расходов Администрации ЗАТО Северск		0801	0700000	622	96,76		96,76
	Расходы за счет средств резервного фонда финансирования непредвиденных расходов Администрации Томской области		0801	0700400		125,00	1049,90	1174,90
	Субсидии бюджетным учреждениям на иные цели		0801	0700400	612	40,00	1000,00	1040,00
	Расходы из резервного фонда финансирования непредвиденных расходов Администрации Томской области		0801	0700400	612	40,00	1000,00	1040,00
	Субсидии автономным учреждениям на иные цели		0801	0700400	622	85,00	49,90	134,90
	Расходы из резервного фонда финансирования непредвиденных расходов Администрации Томской области		0801	0700400	622	85,00	49,90	134,90
	Дворцы и дома культуры, другие учреждения культуры		0801	4400000		67791,76		67791,76
	Субсидии бюджетным учреждениям на финансовое обеспечение государственного (муниципального) задания на оказание государственных (муниципальных) услуг (выполнение работ)		0801	4400000	611	3890,28		3890,28
	Ведомственная целевая программа "Создание условий для организации досуга и обеспечения населения ЗАТО Северск услугами организации культуры на 2014-2016 годы"		0801	4400000	611	3890,28		3890,28
	Субсидии бюджетным учреждениям на иные цели		0801	4400000	612	60,76		60,76
	Ведомственная целевая программа "Создание условий для организации досуга и обеспечения населения ЗАТО Северск услугами организации культуры на 2014-2016 годы"		0801	4400000	612	60,76		60,76
	Субсидии автономным учреждениям на финансовое обеспечение государственного (муниципального) задания на оказание государственных (муниципальных) услуг (выполнение работ)		0801	4400000	621	61392,27		61392,27
	Ведомственная целевая программа "Создание условий для организации досуга и обеспечения населения ЗАТО Северск услугами организации культуры на 2014-2016 годы"		0801	4400000	621	61392,27		61392,27
	Субсидии автономным учреждениям на иные цели		0801	4400000	622	2448,45		2448,45
	Ведомственная целевая программа "Создание условий для организации досуга и обеспечения населения ЗАТО Северск услугами организации культуры на 2014-2016 годы"		0801	4400000	622	2448,45		2448,45
	Музеи и постоянные выставки		0801	4410000		9605,41		9605,41
	Субсидии бюджетным учреждениям на финансовое обеспечение государственного (муниципального) задания на оказание государственных (муниципальных) услуг (выполнение работ)		0801	4410000	611	9364,20		9364,20
	Ведомственная целевая программа "Создание условий для организации досуга и обеспечения населения ЗАТО Северск услугами организации культуры на 2014-2016 годы"		0801	4410000	611	9364,20		9364,20
	Субсидии бюджетным учреждениям на иные цели		0801	4410000	612	241,21		241,21
	Ведомственная целевая программа "Создание условий для организации досуга и обеспечения населения ЗАТО Северск услугами организации культуры на 2014-2016 годы"		0801	4410000	612	241,21		241,21
	Библиотеки		0801	4420000		34253,62		34253,62
	Субсидии бюджетным учреждениям на финансовое обеспечение государственного (муниципального) задания на оказание государственных (муниципальных) услуг (выполнение работ)		0801	4420000	611	32458,59		32458,59
	Ведомственная целевая программа "Создание условий для организации досуга и обеспечения населения ЗАТО Северск услугами организации культуры на 2014-2016 годы"		0801	4420000	611	32458,59		32458,59
	Субсидии бюджетным учреждениям на иные цели		0801	4420000	612	1795,03		1795,03
	Ведомственная целевая программа "Создание условий для организации досуга и обеспечения населения ЗАТО Северск услугами организации культуры на 2014-2016 годы"		0801	4420000	612	1795,03		1795,03
	Театры, цирки, концертные и другие организации исполнительских искусств		0801	4430000		73857,11		73857,11
	Субсидии бюджетным учреждениям на финансовое обеспечение государственного (муниципального) задания на оказание государственных (муниципальных) услуг (выполнение работ)		0801	4430000	611	68038,91		68038,91
	Ведомственная целевая программа "Создание условий для организации досуга и обеспечения населения ЗАТО Северск услугами организации культуры на 2014-2016 годы"		0801	4430000	611	68038,91		68038,91
	Субсидии бюджетным учреждениям на иные цели		0801	4430000	612	5818,20		5818,20
	Ведомственная целевая программа "Создание условий для организации досуга и обеспечения населения ЗАТО Северск услугами организации культуры на 2014-2016 годы"		0801	4430000	612	5818,20		5818,20
	Субсидия на реализацию мероприятий государственной программы "Повышение уровня пенсионного обеспечения работников бюджетной сферы, государственных и муниципальных служащих Томской области на период 2013-2023 годов"		0801	5221300			229,00	229,00
	Субсидии бюджетным учреждениям на иные цели		0801	5221300	612		115,00	115,00
	Государственная программа "Повышение уровня пенсионного обеспечения работников бюджетной сферы, государственных и муниципальных служащих Томской области на период 2013-2023 годов"		0801	5221300	612		115,00	115,00
	Субсидии автономным учреждениям на иные цели		0801	5221300	622		114,00	114,00
	Государственная программа "Повышение уровня пенсионного обеспечения работников бюджетной сферы, государственных и муниципальных служащих Томской области на период 2013-2023 годов"		0801	5221300	622		114,00	114,00
	Оплата труда руководителей и специалистов муниципальных учреждений культуры и искусства в части выплат надбавок и доплат к тарифной ставке (должностному окладу)		0801	6223541		7809,30		7809,30
	Субсидии бюджетным учреждениям на иные цели		0801	6223541	612	6287,40		6287,40
	Ведомственная целевая программа "Проведение крупномасштабных мероприятий отрасли культуры, формирование условий для создания и популяризации культурных ценностей"		0801	6223541	612	6287,40		6287,40
	Субсидии автономным учреждениям на иные цели		0801	6223541	622	1521,90		1521,90
	Ведомственная целевая программа "Проведение крупномасштабных мероприятий отрасли культуры, формирование условий для создания и популяризации культурных ценностей"		0801	6223541	622	1521,90		1521,90
	Достижение целевых показателей по плану мероприятий ("дорожной карте") "Изменения в сфере культуры, направленные на повышение ее эффективности", в части повышения заработной платы работников культуры муниципальных учреждений культуры		0801	6223543		61608,30	-4775,20	56833,10
	Субсидии бюджетным учреждениям на иные цели		0801	6223543	612	51388,80	-8616,10	42772,70
	Ведомственная целевая программа "Проведение крупномасштабных мероприятий отрасли культуры, формирование условий для создания и популяризации культурных ценностей"		0801	6223543	612	51388,80	-8616,10	42772,70
	Субсидии автономным учреждениям на иные цели		0801	6223543	622	10219,50	3840,90	14060,40
	Ведомственная целевая программа "Проведение крупномасштабных мероприятий отрасли культуры, формирование условий для создания и популяризации культурных ценностей"		0801	6223543	622	10219,50	3840,90	14060,40
	Другие вопросы в области культуры, кинематографии		0804			10550,00	250,00	10800,00
	Реализации проектов, отобранных по итогам проведения конкурса проектов		0804	5222402		250,00		250,00
	Субсидии бюджетным учреждениям на иные цели		0804	5222402	612	50,00		50,00
	Муниципальная программа "Развитие сферы культуры ЗАТО Северск" на 2012-2014 годы		0804	5222402	612	50,00		50,00
	Субсидии автономным учреждениям на иные цели		0804	5222402	622	200,00		200,00
	Муниципальная программа "Развитие сферы культуры ЗАТО Северск" на 2012-2014 годы		0804	5222402	622	200,00		200,00
	Муниципальные программы		0804	7950000		10300,00	250,00	10550,00
	Прочая закупка товаров, работ и услуг для обеспечения государственных (муниципальных) нужд		0804	7950000	244	100,00		100,00
	Муниципальная программа "Развитие сферы культуры ЗАТО Северск" на 2012-2014 годы		0804	7950000	244	100,00		100,00
	Субсидии бюджетным учреждениям на иные цели		0804	7950000	612	5054,30		5054,30
	Муниципальная программа "Обеспечение первичных мер пожарной безопасности на территории ЗАТО Северск в 2013-2015 годах"		0804	7950000	612	2521,90		2521,90
	Муниципальная программа "Развитие сферы культуры ЗАТО Северск" на 2012-2014 годы		0804	7950000	612	2357,40		2357,40
	Муниципальная программа "Профилактика алкоголизма, наркомании и токсикомании" на 2012-2014 годы		0804	7950000	612	175,00		175,00
	Субсидии автономным учреждениям на иные цели		0804	7950000	622	5145,70	250,00	5395,70
	Муниципальная программа "Развитие туризма в ЗАТО Северск" на 2013-2017 годы		0804	7950000	622	153,00		153,00
	Муниципальная программа "Развитие сферы культуры ЗАТО Северск" на 2012-2014 годы		0804	7950000	622	4992,70	250,00	5242,70
	Социальная политика		1000			14219,62		14219,62
	Социальное обеспечение населения		1003			14219,62		14219,62

ПРОДОЛЖЕНИЕ НА СТР. 8 →

Nпп	Получатели бюджетных средств	Код ГРБС	Раздел, подраздел	Целевая статья	Вид расхода	Утв. Думой ЗАТО Северск 2014 г.	(плюс, минус)	Уточн. Думой ЗАТО Северск 2014 г.
	Субсидии на мероприятия подпрограммы "Обеспечение жильем молодых семей" федеральной целевой программы "Жилище" на 2011 - 2015 годы		1003	0545020		4217,37		4217,37
	Субсидии гражданам на приобретение жилья		1003	0545020	322	4217,37		4217,37
	Муниципальная программа "Поддержка молодых семей ЗАТО Северск в решении жилищной проблемы в 2011 - 2015 годах"		1003	0545020	322	4217,37		4217,37
	Государственная программа "Обеспечение жильем молодых семей в Томской области на 2011-2015 годы"		1003	5220400		4253,83		4253,83
	Субсидии гражданам на приобретение жилья		1003	5220400	322	4253,83		4253,83
	Муниципальная программа "Поддержка молодых семей ЗАТО Северск в решении жилищной проблемы в 2011 - 2015 годах"		1003	5220400	322	4253,83		4253,83
	Муниципальные программы		1003	7950000		5748,43		5748,43
	Субсидии гражданам на приобретение жилья		1003	7950000	322	5748,43		5748,43
	Муниципальная программа "Поддержка молодых семей ЗАТО Северск в решении жилищной проблемы в 2011 - 2015 годах"		1003	7950000	322	5748,43		5748,43
	Физическая культура и спорт		1100			136248,80		136248,80
	Физическая культура		1101			9990,80		9990,80
	Обеспечение условий для развития физической культуры и спорта		1101	6222641		2782,60		2782,60
	Субсидии бюджетным учреждениям на иные цели		1101	6222641	612	2782,60		2782,60
	Ведомственная целевая программа "Создание условий для развития массового спорта"		1101	6222641	612	2782,60		2782,60
	Муниципальные программы		1101	7950000		7208,20		7208,20
	Прочая закупка товаров, работ и услуг для обеспечения государственных (муниципальных) нужд		1101	7950000	244	2430,00		2430,00
	Муниципальная программа "Развитие физической культуры и спорта ЗАТО Северск" на 2012-2014 годы		1101	7950000	244	2430,00		2430,00
	Субсидии бюджетным учреждениям на иные цели		1101	7950000	612	4018,20		4018,20
	Муниципальная программа "Развитие физической культуры и спорта ЗАТО Северск" на 2012-2014 годы		1101	7950000	612	960,00		960,00
	Муниципальная программа "Развитие хоккея в ЗАТО Северск" на 2013-2015 годы		1101	7950000	612	3058,20		3058,20
	Субсидии автономным учреждениям на иные цели		1101	7950000	622	760,00		760,00
	Муниципальная программа "Развитие физической культуры и спорта ЗАТО Северск" на 2012-2014 годы		1101	7950000	622	760,00		760,00
	Массовый спорт		1102			126258,00		126258,00
	Субсидии на приобретение оборудования для быстровозводимых физкультурно-оздоровительных комплексов, включая металлоконструкции и металлоизделия (подпрограмма "Развитие физической культуры и массового спорта" государственной программы Российской Федерации "Развитие физической культуры и спорта")		1102	1315080		23150,00		23150,00
	Субсидии автономным учреждениям на иные цели		1102	1315080	622	23150,00		23150,00
	Муниципальная программа "Развитие физической культуры и спорта ЗАТО Северск" на 2012-2014 годы		1102	1315080	622	23150,00		23150,00
	Государственная программа "Развитие физической культуры и спорта в Томской области на 2011-2015 годы"		1102	5220802		79451,49		79451,49
	Субсидии на осуществление капитальных вложений в объекты капитального строительства государственной (муниципальной) собственности автономным учреждениям		1102	5220802	465	79451,49		79451,49
	Строительство многопрофильного спортивного комплекса по ул.Калинина в г.Северске (муниципальная программа "Развитие физической культуры и спорта ЗАТО Северск" на 2012-2014 годы)		1102	5220802	465	79451,49		79451,49
	Муниципальные программы		1102	7950000		23656,51		23656,51
	Субсидии на осуществление капитальных вложений в объекты капитального строительства государственной (муниципальной) собственности автономным учреждениям		1102	7950000	465	22438,08		22438,08
	Строительство многопрофильного спортивного комплекса по ул.Калинина в г.Северске (муниципальная программа "Развитие физической культуры и спорта ЗАТО Северск" на 2012-2014 годы)		1102	7950000	465	22438,08		22438,08
	Субсидии автономным учреждениям на иные цели		1102	7950000	622	1218,43		1218,43
	Муниципальная программа "Развитие физической культуры и спорта ЗАТО Северск" на 2012-2014 годы		1102	7950000	622	1218,43		1218,43
5	Управление по делам защиты населения и территорий от чрезвычайных ситуаций Администрации ЗАТО Северск	906				18316,78	479,89	18796,67
	Общегосударственные вопросы		0100			1121,07		1121,07
	Другие общегосударственные вопросы		0113			1121,07		1121,07
	Государственная программа "Обеспечение безопасности жизнедеятельности населения на территории Томской области на 2013-2015 годы"		0113	5222300		1121,07		1121,07
	Закупка товаров, работ, услуг в сфере информационно-коммуникационных технологий		0113	5222300	242	364,77		364,77
	Государственная программа "Обеспечение безопасности жизнедеятельности населения на территории Томской области на 2013-2015 годы"		0113	5222300	242	364,77		364,77
	Прочая закупка товаров, работ и услуг для обеспечения государственных (муниципальных) нужд		0113	5222300	244	756,30		756,30
	Государственная программа "Обеспечение безопасности жизнедеятельности населения на территории Томской области на 2013-2015 годы"		0113	5222300	244	756,30		756,30
	Национальная безопасность и правоохранительная деятельность		0300			17195,71	479,89	17675,60
	Защита населения и территории от чрезвычайных ситуаций природного и техногенного характера, гражданская оборона		0309			16579,91	479,89	17059,80
	Руководство и управление в сфере установленных функций		0309	0010000		12590,63	278,00	12868,63
	Фонд оплаты труда государственных (муниципальных) органов и взносы по обязательному социальному страхованию		0309	0010000	121	11538,94	278,00	11816,94
	Закупка товаров, работ, услуг в сфере информационно-коммуникационных технологий		0309	0010000	242	484,90		484,90
	Прочая закупка товаров, работ и услуг для обеспечения государственных (муниципальных) нужд		0309	0010000	244	556,79		556,79
	Уплата прочих налогов, сборов и иных платежей		0309	0010000	852	10,00		10,00
	Резервные фонды		0309	0700000		15,00	201,89	216,89
	Прочая закупка товаров, работ и услуг для обеспечения государственных (муниципальных) нужд		0309	0700000	244	15,00	201,89	216,89
	Расходы за счет средств резервного фонда Администрации ЗАТО Северск по предупреждению, ликвидации чрезвычайных ситуаций и последствий стихийных бедствий		0309	0700000	244	15,00	201,89	216,89
	Мероприятия по гражданской обороне		0309	2190000		746,73		746,73
	Закупка товаров, работ, услуг в сфере информационно-коммуникационных технологий		0309	2190000	242	15,80		15,80
	Ведомственная целевая программа "Выполнение мероприятий по обеспечению безопасности населения ЗАТО Северск на 2014 год и плановый период 2015-2016 годы"		0309	2190000	242	15,80		15,80
	Прочая закупка товаров, работ и услуг для обеспечения государственных (муниципальных) нужд		0309	2190000	244	730,93		730,93
	Ведомственная целевая программа "Выполнение мероприятий по обеспечению безопасности населения ЗАТО Северск на 2014 год и плановый период 2015-2016 годы"		0309	2190000	244	730,93		730,93
	Муниципальные программы		0309	7950000		3227,55		3227,55
	Прочая закупка товаров, работ и услуг для обеспечения государственных (муниципальных) нужд		0309	7950000	244	3227,55		3227,55
	Муниципальная программа "Содержание особо охраняемой природной территории местного значения "Озерный комплекс пос.Самусь ЗАТО Северск" на 2012-2014 годы		0309	7950000	244	258,20		258,20
	Муниципальная программа "Снижение рисков и смягчение последствий чрезвычайных ситуаций природного и техногенного характера в ЗАТО Северск" на 2012-2014 годы"		0309	7950000	244	2934,75		2934,75
	Муниципальная программа "Обеспечение первичных мер пожарной безопасности на территории ЗАТО Северск в 2013-2015 годах"		0309	7950000	244	34,60		34,60
	Другие вопросы в области национальной безопасности и правоохранительной деятельности		0314			615,80		615,80
	Муниципальные программы		0314	7950000		615,80		615,80
	Прочая закупка товаров, работ и услуг для обеспечения государственных (муниципальных) нужд		0314	7950000	244	615,80		615,80
	Муниципальная программа "Профилактика преступлений и иных правонарушений на территории ЗАТО Северск" на 2012-2014 годы		0314	7950000	244	615,80		615,80
6	Управление образования Администрации ЗАТО Северск	907				1707288,13	12196,37	1719484,50
	Образование		0700			1673654,13	12020,77	1685674,90
	Дошкольное образование		0701			749943,50	904,05	750847,55
	Расходы за счет средств резервного фонда финансирования непредвиденных расходов Администрации Томской области		0701	0700400		50,00		50,00
	Субсидии бюджетным учреждениям на иные цели		0701	0700400	612	50,00		50,00
	Детские дошкольные учреждения		0701	4200000		294045,16	258,05	294303,21
	Субсидии бюджетным учреждениям на финансовое обеспечение государственного (муниципального) задания на оказание государственных (муниципальных) услуг (выполнение работ)		0701	4200000	611	261846,63		261846,63
	Ведомственная целевая программа "Организация питания детей муниципальных дошкольных и общеобразовательных учреждений, оздоровительных лагерей при образовательных учреждениях, учредителем которых является Управление образования Администрации ЗАТО Северск, на 2014 год и плановый период 2015-2016 годы" (МБУ КШП)		0701	4200000	611	117294,64		117294,64
	Ведомственная целевая программа "Организация деятельности дошкольных образовательных учреждений ЗАТО Северск на 2014 год и плановый период 2015-2016 годы"		0701	4200000	611	144551,99		144551,99
	Субсидии бюджетным учреждениям на иные цели		0701	4200000	612	9270,56	-141,95	9128,61
	Ведомственная целевая программа "Организация деятельности дошкольных образовательных учреждений ЗАТО Северск на 2014 год и плановый период 2015-2016 годы"		0701	4200000	612	9270,56	-141,95	9128,61
	Субсидии автономным учреждениям на финансовое обеспечение государственного (муниципального) задания на оказание государственных (муниципальных) услуг (выполнение работ)		0701	4200000	621	22088,92		22088,92
	Ведомственная целевая программа "Организация деятельности дошкольных образовательных учреждений ЗАТО Северск на 2014 год и плановый период 2015-2016 годы"		0701	4200000	621	22088,92		22088,92
	Субсидии автономным учреждениям на иные цели		0701	4200000	622	839,04	400,00	1239,04
	Ведомственная целевая программа "Организация деятельности дошкольных образовательных учреждений ЗАТО Северск на 2014 год и плановый период 2015-2016 годы"		0701	4200000	622	839,04	400,00	1239,04
	Субсидия на реализацию мероприятий государственной программы "Повышение уровня пенсионного обеспечения работников бюджетной сферы, государственных и муниципальных служащих Томской области на период 2013-2023 годов"		0701	5221300			646,00	646,00
	Субсидии бюджетным учреждениям на иные цели		0701	5221300	612		646,00	646,00

Nпп	Получатели бюджетных средств	Код ГРБС	Раздел, подраздел	Целевая статья	Вид расхода	Утв. Думой ЗАТО Северск 2014 г.	(плюс, минус)	Уточн. Думой ЗАТО Северск 2014 г.
	Осуществление госполномочий по обеспечению обучающихся с ограниченными возможностями здоровья, проживающих в муниципальных (частных) образовательных организациях, осуществляющих образовательную деятельность по основным общеобразовательным программам, питанием, одеждой, обувью, мягким и жестким инвентарем и обеспечению обучающихся с ограниченными возможностями здоровья, не проживающих в муниципальных (частных) образовательных организациях, осуществляющих образовательную деятельность по основным общеобразовательным программам, бесплатным двухразовым питанием		0701	6223747		9782,67		9782,67
	Субсидии бюджетным учреждениям на финансовое обеспечение государственного (муниципального) задания на оказание государственных (муниципальных) услуг (выполнение работ)		0701	6223747	611	8474,64		8474,64
	Ведомственная целевая программа "Организация и обеспечение предоставления образовательных услуг по программам общего образования в областных государственных и муниципальных образовательных учреждениях для детей до 18 лет"		0701	6223747	611	8474,64		8474,64
	Субсидии бюджетным учреждениям на иные цели		0701	6223747	612	1292,82		1292,82
	Ведомственная целевая программа "Организация и обеспечение предоставления образовательных услуг по программам общего образования в областных государственных и муниципальных образовательных учреждениях для детей до 18 лет"		0701	6223747	612	1292,82		1292,82
	Субсидии автономным учреждениям на иные цели		0701	6223747	622	15,21		15,21
	Ведомственная целевая программа "Организация и обеспечение предоставления образовательных услуг по программам общего образования в областных государственных и муниципальных образовательных учреждениях для детей до 18 лет"		0701	6223747	622	15,21		15,21
	Осуществление госполномочий по выплате надбавок к должностному окладу педагогическим работникам муниципальных образовательных организаций		0701	6223957		328,27		328,27
	Субсидии бюджетным учреждениям на иные цели		0701	6223957	612	328,27		328,27
	Ведомственная целевая программа "Модернизация системы общего образования в рамках национальной образовательной инициативы "Наша новая школа"		0701	6223957	612	328,27		328,27
	Осуществление государственных полномочий по предоставлению бесплатной методической, психолого-педагогической, диагностической и консультативной помощи в консультационных центрах, созданных в дошкольных образовательных организациях и общеобразовательных организациях, родителям (законным представителям) несовершеннолетних обучающихся, обеспечивающим получение детьми дошкольного образования в форме семейного образования		0701	6224046		556,00		556,00
	Субсидии бюджетным учреждениям на иные цели		0701	6224046	612	556,00		556,00
	Ведомственная целевая программа "Содействие развитию системы дошкольного образования и форм предоставления услуг для детей дошкольного образования"		0701	6224046	612	556,00		556,00
	Осуществление государственных гарантий реализации прав на получение общедоступного и бесплатного дошкольного образования в муниципальных дошкольных образовательных организациях		0701	6224047		422301,90		422301,90
	Субсидии бюджетным учреждениям на финансовое обеспечение государственного (муниципального) задания на оказание государственных (муниципальных) услуг (выполнение работ)		0701	6224047	611	371070,95		371070,95
	Ведомственная целевая программа "Содействие развитию системы дошкольного образования и форм предоставления услуг для детей дошкольного образования"		0701	6224047	611	371070,95		371070,95
	Субсидии автономным учреждениям на финансовое обеспечение государственного (муниципального) задания на оказание государственных (муниципальных) услуг (выполнение работ)		0701	6224047	621	51230,95		51230,95
	Ведомственная целевая программа "Содействие развитию системы дошкольного образования и форм предоставления услуг для детей дошкольного образования"		0701	6224047	621	51230,95		51230,95
	Муниципальные программы		0701	7950000		22879,50		22879,50
	Субсидии на осуществление капитальных вложений в объекты капитального строительства государственной (муниципальной) собственности автономным учреждениям		0701	7950000	465	14631,80		14631,80
	Строительство детского сада на 260 мест в микрорайоне № 10 (муниципальная программа "Развитие сети образовательных учреждений, реализующих образовательные программы дошкольного образования в ЗАТО Северск" на 2011-2016 годы)		0701	7950000	465	14631,80		14631,80
	Субсидии автономным учреждениям на иные цели		0701	7950000	622	8247,70		8247,70
	Муниципальная программа "Развитие сети образовательных учреждений, реализующих образовательные программы дошкольного образования в ЗАТО Северск" на 2011-2016 годы		0701	7950000	622	8247,70		8247,70
	Общее образование		0702			833373,83	10288,24	843662,07
	Мероприятия, осуществляемые за счет межбюджетных трансфертов прошлых лет из областного бюджета (государственная программа "Развитие физической культуры и спорта в Томской области на 2011-2015 годы")		0702	0099998		10000,00		10000,00
	Субсидии на осуществление капитальных вложений в объекты капитального строительства государственной (муниципальной) собственности автономным учреждениям		0702	0099998	465	10000,00		10000,00
	МАОУ "Северский физико-математический лицей" по пр.Коммунистическому, 56 в г.Северске Томской области. Реконструкция. Универсальный спортивный зал (муниципальная программа "Развитие физической культуры и спорта ЗАТО Северск" на 2012-2014 годы)		0702	0099998	465	10000,00		10000,00
	Резервные фонды		0702	0700000		271,53		271,53
	Субсидии бюджетным учреждениям на иные цели		0702	0700000	612	271,53		271,53
	Расходы за счет средств Фонда непредвиденных расходов Администрации ЗАТО Северск		0702	0700000	612	271,53		271,53
	Расходы за счет средств резервного фонда финансирования непредвиденных расходов Администрации Томской области		0702	0700400		259,00	50,00	309,00
	Субсидии бюджетным учреждениям на иные цели		0702	0700400	612	259,00	50,00	309,00
	Субсидии на иные цели для общеобразовательных учреждений		0702	0700400	612	234,00	50,00	284,00
	Субсидии на иные цели для МБОУ ДОД "Центр "Поиск"		0702	0700400	612	25,00		25,00
	Школы - детские сады, школы начальные, неполные средние и средние		0702	4210000		176010,29	33,94	176044,23
	Субсидии бюджетным учреждениям на финансовое обеспечение государственного (муниципального) задания на оказание государственных (муниципальных) услуг (выполнение работ)		0702	4210000	611	138092,44		138092,44
	Ведомственная целевая программа "Организация питания детей муниципальных дошкольных и общеобразовательных учреждений, оздоровительных лагерей при образовательных учреждениях, учредителем которых является Управление образования Администрации ЗАТО Северск, на 2014 год и плановый период 2015-2016 годы" (МБУ КШП)		0702	4210000	611	16581,49		16581,49
	Ведомственная целевая программа "Организация деятельности общеобразовательных учреждений и учреждений дополнительного образования детей ЗАТО Северск на 2014 год и плановый период 2015-2016 годы"		0702	4210000	611	121510,95		121510,95
	Субсидии бюджетным учреждениям на иные цели		0702	4210000	612	13364,22	33,94	13398,16
	Ведомственная целевая программа "Организация деятельности общеобразовательных учреждений и учреждений дополнительного образования детей ЗАТО Северск на 2014 год и плановый период 2015-2016 годы"		0702	4210000	612	13364,22	33,94	13398,16
	Субсидии автономным учреждениям на финансовое обеспечение государственного (муниципального) задания на оказание государственных (муниципальных) услуг (выполнение работ)		0702	4210000	621	19513,94	-581,58	18932,36
	Ведомственная целевая программа "Организация деятельности общеобразовательных учреждений и учреждений дополнительного образования детей ЗАТО Северск на 2014 год и плановый период 2015-2016 годы"		0702	4210000	621	19513,94	-581,58	18932,36
	Субсидии автономным учреждениям на иные цели		0702	4210000	622	5039,69	581,58	5621,27
	Ведомственная целевая программа "Организация деятельности общеобразовательных учреждений и учреждений дополнительного образования детей ЗАТО Северск на 2014 год и плановый период 2015-2016 годы"		0702	4210000	622	5039,69	581,58	5621,27
	Учреждения по внешкольной работе с детьми		0702	4230000		15758,02		15758,02
	Субсидии бюджетным учреждениям на финансовое обеспечение государственного (муниципального) задания на оказание государственных (муниципальных) услуг (выполнение работ)		0702	4230000	611	15136,40		15136,40
	Ведомственная целевая программа "Организация деятельности общеобразовательных учреждений и учреждений дополнительного образования детей ЗАТО Северск на 2014 год и плановый период 2015-2016 годы"		0702	4230000	611	15136,40		15136,40
	Субсидии бюджетным учреждениям на иные цели		0702	4230000	612	621,62		621,62
	Ведомственная целевая программа "Организация деятельности общеобразовательных учреждений и учреждений дополнительного образования детей ЗАТО Северск на 2014 год и плановый период 2015-2016 годы"		0702	4230000	612	621,62		621,62
	Достижение целевых показателей по плану мероприятий ("дорожной карте")"Изменения в сфере образования в Томской области", в части повышения заработной платы педагогических работников муниципальных организаций дополнительного образования		0702	4231000		5281,00		5281,00
	Субсидии бюджетным учреждениям на иные цели		0702	4231000	612	5281,00		5281,00
	Специальные (коррекционные) образовательные учреждения		0702	4330000		3459,60		3459,60
	Субсидии бюджетным учреждениям на финансовое обеспечение государственного (муниципального) задания на оказание государственных (муниципальных) услуг (выполнение работ)		0702	4330000	611	3292,65		3292,65
	Ведомственная целевая программа "Организация питания детей муниципальных дошкольных и общеобразовательных учреждений, оздоровительных лагерей при образовательных учреждениях, учредителем которых является Управление образования Администрации ЗАТО Северск, на 2014 год и плановый период 2015-2016 годы" (МБУ КШП)		0702	4330000	611	1151,57		1151,57
	Ведомственная целевая программа "Организация деятельности общеобразовательных учреждений и учреждений дополнительного образования детей ЗАТО Северск на 2014 год и плановый период 2015-2016 годы"		0702	4330000	611	2141,08		2141,08
	Субсидии бюджетным учреждениям на иные цели		0702	4330000	612	166,95		166,95
	Ведомственная целевая программа "Организация деятельности общеобразовательных учреждений и учреждений дополнительного образования детей ЗАТО Северск на 2014 год и плановый период 2015-2016 годы"		0702	4330000	612	166,95		166,95
	Модернизация региональных систем дошкольного образования (государственная программа "Обеспечение доступности и развития дошкольного образования в Томской области на 2013 - 2020 годы")		0702	4362703		34385,49		34385,49
	Субсидии на осуществление капитальных вложений в объекты капитального строительства государственной (муниципальной) собственности автономным учреждениям		0702	4362703	465	34385,49		34385,49
	Реконструкция МАОУ "СОШ № 76" (муниципальная программа "Развитие сети образовательных учреждений, реализующих образовательные программы дошкольного образования в ЗАТО Северск" на 2011-2016 годы)		0702	4362703	465	34385,49		34385,49
	Субсидия на реализацию мероприятий государственной программы "Повышение уровня пенсионного обеспечения работников бюджетной сферы, государственных и муниципальных служащих Томской области на период 2013-2023 годов"		0702	5221300			1219,50	1219,50
	Субсидии бюджетным учреждениям на иные цели		0702	5221300	612		1059,50	1059,50
	Субсидии автономным учреждениям на иные цели		0702	5221300	622		160,00	160,00

Nпп	Получатели бюджетных средств	Код ГРБС	Раздел, подраздел	Целевая статья	Вид расхода	Утв. Думой ЗАТО Северск 2014 г.	(плюс, минус)	Уточн. Думой ЗАТО Северск 2014 г.
	Приобретение автобусов для организации подвоза обучающихся в муниципальные общеобразовательные организации Томской области		0702	5223701		1510,00		1510,00
	Субсидии бюджетным учреждениям на иные цели		0702	5223701	612	1510,00		1510,00
	Государственная программа "Развитие общего и дополнительного образования в Томской области на 2014-2020 годы"		0702	5223701	612	1510,00		1510,00
	Создание специальных условий в муниципальных организациях дополнительного образования, обеспечивающих доступность по дополнительным общеобразовательным программам для детей с ограниченными возможностями здоровья		0702	5223703		2000,00		2000,00
	Субсидии бюджетным учреждениям на иные цели		0702	5223703	612	2000,00		2000,00
	Государственная программа "Развитие общего и дополнительного образования в Томской области на 2014-2020 годы"		0702	5223703	612	2000,00		2000,00
	Обеспечение госгарантий реализации прав граждан на получение общедоступного и бесплатного дошкольного, начального общего, основного общего, среднего общего образования в муниципальных общеобразовательных организациях, обеспечение дополнительного образования детей в муниципальных общеобразовательных организациях		0702	6223744		488630,00		488630,00
	Субсидии бюджетным учреждениям на финансовое обеспечение государственного (муниципального) задания на оказание государственных (муниципальных) услуг (выполнение работ)		0702	6223744	611	419116,40		419116,40
	Ведомственная целевая программа "Организация и обеспечение предоставления образовательных услуг по программам общего образования в областных государственных и муниципальных образовательных учреждениях для детей до 18 лет"		0702	6223744	611	419116,40		419116,40
	Субсидии автономным учреждениям на финансовое обеспечение государственного (муниципального) задания на оказание государственных (муниципальных) услуг (выполнение работ)		0702	6223744	621	69513,60		69513,60
	Ведомственная целевая программа "Организация и обеспечение предоставления образовательных услуг по программам общего образования в областных государственных и муниципальных образовательных учреждениях для детей до 18 лет"		0702	6223744	621	69513,60		69513,60
	Осуществление госполномочий по организации предоставления общедоступного и бесплатного дошкольного, начального общего, основного общего, среднего (полного) общего образования по основным общеобразовательным программам в муниципальных специальных (коррекционных) образовательных учреждениях для обучающихся, воспитанников с ограниченными возможностями здоровья		0702	6223745		25685,10		25685,10
	Субсидии бюджетным учреждениям на финансовое обеспечение государственного (муниципального) задания на оказание государственных (муниципальных) услуг (выполнение работ)		0702	6223745	611	25685,10		25685,10
	Ведомственная целевая программа "Организация и обеспечение предоставления образовательных услуг по программам общего образования в областных государственных и муниципальных образовательных учреждениях для детей до 18 лет"		0702	6223745	611	25685,10		25685,10
	Осуществление госполномочий по обеспечению обучающихся с ограниченными возможностями здоровья, проживающих в муниципальных (частных) образовательных организациях, осуществляющих образовательную деятельность по основным общеобразовательным программам, питанием, одеждой, обувью, мягким и жестким инвентарем и обеспечению обучающихся с ограниченными возможностями здоровья, не проживающих в муниципальных (частных) образовательных организациях, осуществляющих образовательную деятельность по основным общеобразовательным программам, бесплатным двухразовым питанием		0702	6223747		16195,03		16195,03
	Субсидии бюджетным учреждениям на финансовое обеспечение государственного (муниципального) задания на оказание государственных (муниципальных) услуг (выполнение работ)		0702	6223747	611	13340,00		13340,00
	Ведомственная целевая программа "Организация и обеспечение предоставления образовательных услуг по программам общего образования в областных государственных и муниципальных образовательных учреждениях для детей до 18 лет"		0702	6223747	611	13340,00		13340,00
	Субсидии бюджетным учреждениям на иные цели		0702	6223747	612	2820,83		2820,83
	Ведомственная целевая программа "Организация и обеспечение предоставления образовательных услуг по программам общего образования в областных государственных и муниципальных образовательных учреждениях для детей до 18 лет"		0702	6223747	612	2820,83		2820,83
	Субсидии автономным учреждениям на иные цели		0702	6223747	622	34,20		34,20
	Ведомственная целевая программа "Организация и обеспечение предоставления образовательных услуг по программам общего образования в областных государственных и муниципальных образовательных учреждениях для детей до 18 лет"		0702	6223747	622	34,20		34,20
	Частичная оплата стоимости питания отдельных категорий обучающихся в муниципальных общеобразовательных организациях Томской области, за исключением обучающихся с ограниченными возможностями здоровья		0702	6223848		2568,00		2568,00
	Субсидии бюджетным учреждениям на финансовое обеспечение государственного (муниципального) задания на оказание государственных (муниципальных) услуг (выполнение работ)		0702	6223848	611	2568,00		2568,00
	Ведомственная целевая программа "Организация различных форм воспитания, дополнительного образования, летнего отдыха, питания и оздоровления детей"		0702	6223848	611	2568,00		2568,00
	Проведение капитального ремонта областных и муниципальных общеобразовательных учреждений, победивших в конкурсном отборе по результатам деятельности		0702	6223904		3099,35		3099,35
	Субсидии автономным учреждениям на иные цели		0702	6223904	622	3099,35		3099,35
	Ведомственная целевая программа "Модернизация системы общего образования в рамках национальной образовательной инициативы "Наша новая школа"		0702	6223904	622	3099,35		3099,35
	Стипендии Губернатора Томской области лучшим учителям областных государственных и муниципальных образовательных учреждений Томской области		0702	6223951		3374,80		3374,80
	Субсидии бюджетным учреждениям на иные цели		0702	6223951	612	2499,86		2499,86
	Ведомственная целевая программа "Модернизация системы общего образования в рамках национальной образовательной инициативы "Наша новая школа"		0702	6223951	612	2499,86		2499,86
	Субсидии автономным учреждениям на иные цели		0702	6223951	622	874,94		874,94
	Ведомственная целевая программа "Модернизация системы общего образования в рамках национальной образовательной инициативы "Наша новая школа"		0702	6223951	622	874,94		874,94
	Ежемесячная стипендия Губернатора Томской области молодым учителям областных государственных и муниципальных образовательных организаций Томской области		0702	6223952		594,00		594,00
	Субсидии бюджетным учреждениям на иные цели		0702	6223952	612	417,90		417,90
	Ведомственная целевая программа "Модернизация системы общего образования в рамках национальной образовательной инициативы "Наша новая школа"		0702	6223952	612	417,90		417,90
	Субсидии автономным учреждениям на иные цели		0702	6223952	622	176,10		176,10
	Ведомственная целевая программа "Модернизация системы общего образования в рамках национальной образовательной инициативы "Наша новая школа"		0702	6223952	622	176,10		176,10
	Стимулирующие выплаты за высокие результаты и качество выполняемых работ в муниципальных общеобразовательных организациях		0702	6223953		31816,20		31816,20
	Субсидии бюджетным учреждениям на иные цели		0702	6223953	612	26710,93		26710,93
	Ведомственная целевая программа "Модернизация системы общего образования в рамках национальной образовательной инициативы "Наша новая школа"		0702	6223953	612	26710,93		26710,93
	Субсидии автономным учреждениям на иные цели		0702	6223953	622	5105,27		5105,27
	Ведомственная целевая программа "Модернизация системы общего образования в рамках национальной образовательной инициативы "Наша новая школа"		0702	6223953	622	5105,27		5105,27
	Ежемесячные стипендии Губернатора Томской области обучающимся областных государственных и муниципальных образовательных учреждений Томской области		0702	6223954		112,00		112,00
	Субсидии бюджетным учреждениям на иные цели		0702	6223954	612	88,00		88,00
	Ведомственная целевая программа "Модернизация системы общего образования в рамках национальной образовательной инициативы "Наша новая школа"		0702	6223954	612	88,00		88,00
	Субсидии автономным учреждениям на иные цели		0702	6223954	622	24,00		24,00
	Ведомственная целевая программа "Модернизация системы общего образования в рамках национальной образовательной инициативы "Наша новая школа"		0702	6223954	622	24,00		24,00
	Осуществление госполномочий по выплате надбавок к должностному окладу педагогическим работникам муниципальных образовательных организаций		0702	6223957		304,67		304,67
	Субсидии бюджетным учреждениям на иные цели		0702	6223957	612	210,92		210,92
	Ведомственная целевая программа "Модернизация системы общего образования в рамках национальной образовательной инициативы "Наша новая школа"		0702	6223957	612	210,92		210,92
	Субсидии автономным учреждениям на иные цели		0702	6223957	622	93,74		93,74
	Ведомственная целевая программа "Модернизация системы общего образования в рамках национальной образовательной инициативы "Наша новая школа"		0702	6223957	622	93,74		93,74
	Стимулирующие выплаты в муниципальных организациях дополнительного образования Томской области		0702	6223963		953,00		953,00
	Субсидии бюджетным учреждениям на иные цели		0702	6223963	612	953,00		953,00
	Ведомственная целевая программа "Модернизация системы общего образования в рамках национальной образовательной инициативы "Наша новая школа"		0702	6223963	612	953,00		953,00
	Осуществление госполномочий на обеспечение одеждой, обувью, мягким инвентарем, обмундированием и единовременным денежным пособием детей-сирот и детей, оставшихся без попечения родителей, а также лиц из числа детей-сирот и детей, оставшихся без попечения родителей, - выпускников муниципальных образовательных учреждений, находящихся (находившихся) под опекой (попечительством) или в приемных семьях и выпускников негосударственных общеобразовательных учреждений, находящихся (находившихся) под опекой (попечительством) или в приемных семьях		0702	6225371		740,80	340,30	1081,10
	Субсидии бюджетным учреждениям на иные цели		0702	6225371	612	703,32	335,99	1039,31
	Ведомственная целевая программа "Организация работы по развитию форм жизнеустройства детей-сирот и детей, оставшихся без попечения родителей"		0702	6225371	612	703,32	335,99	1039,31
	Субсидии автономным учреждениям на иные цели		0702	6225371	622	37,48	4,31	41,79
	Ведомственная целевая программа "Организация работы по развитию форм жизнеустройства детей-сирот и детей, оставшихся без попечения родителей"		0702	6225371	622	37,48	4,31	41,79
	Муниципальные программы		0702	7950000		10365,96	8644,50	19010,46
	Субсидии на осуществление капитальных вложений в объекты капитального строительства государственной (муниципальной) собственности автономным учреждениям		0702	7950000	465	10365,96	8644,50	19010,46
	МАОУ "Северский физико-математический лицей" по пр.Коммунистическому, 56 в г.Северске Томской области. Реконструкция. Универсальный спортивный зал (муниципальная программа "Развитие физической культуры и спорта ЗАТО Северск" на 2012-2014 годы)		0702	7950000	465	10365,96	8644,50	19010,46
	Молодежная политика и оздоровление детей		0707			4926,58		4926,58
	Мероприятия по организации оздоровительной кампании детей и подростков		0707	4320000		500,10		500,10
	Субсидии бюджетным учреждениям на финансовое обеспечение государственного (муниципального) задания на оказание государственных (муниципальных) услуг (выполнение работ)		0707	4320000	611	428,83		428,83
	Организация отдыха детей в каникулярное время		0707	4320000	611	328,83		328,83
	Ведомственная целевая программа "Организация питания детей муниципальных дошкольных и общеобразовательных учреждений, оздоровительных лагерей при образовательных учреждениях, учредителем которых является Управление образования Администрации ЗАТО Северск, на 2014 год и плановый период 2015-2016 годы" (МБУ КШП)		0707	4320000	611	100,00		100,00
	Субсидии автономным учреждениям на финансовое обеспечение государственного (муниципального) задания на оказание государственных (муниципальных) услуг (выполнение работ)		0707	4320000	621	71,27		71,27
	Организация отдыха детей в каникулярное время		0707	4320000	621	71,27		71,27
	Организация отдыха детей в каникулярное время		0707	5223202		3993,58		3993,58
	Субсидии бюджетным учреждениям на финансовое обеспечение государственного (муниципального) задания на оказание государственных (муниципальных) услуг (выполнение работ)		0707	5223202	611	3993,58		3993,58
	Государственная программа "Развитие системы отдыха и оздоровления детей Томской области на 2014-2019 годы"		0707	5223202	611	3993,58		3993,58
	Муниципальные программы		0707	7950000		432,90		432,90
	Субсидии бюджетным учреждениям на иные цели		0707	7950000	612	305,89		305,89
	Муниципальная программа "Молодежь ЗАТО Северск" на 2012-2014 годы		0707	7950000	612	305,89		305,89
	Субсидии автономным учреждениям на иные цели		0707	7950000	622	127,01		127,01
	Муниципальная программа "Молодежь ЗАТО Северск" на 2012-2014 годы		0707	7950000	622	127,01		127,01
	Другие вопросы в области образования		0709			85410,22	828,48	86238,70
	Руководство и управление в сфере установленных функций		0709	0010000		18113,57	400,00	18513,57
	Фонд оплаты труда государственных (муниципальных) органов и взносы по обязательному социальному страхованию		0709	0010000	121	17255,37	400,00	17655,37
	Иные выплаты персоналу государственных (муниципальных) органов, за исключением фонда оплаты труда		0709	0010000	122	184,90	-58,90	126,00
	Закупка товаров, работ, услуг в сфере информационно-коммуникационных технологий		0709	0010000	242	478,46		478,46
	Прочая закупка товаров, работ и услуг для обеспечения государственных (муниципальных) нужд		0709	0010000	244	194,66	58,90	253,56
	Уплата прочих налогов, сборов и иных платежей		0709	0010000	852	0,18		0,18
	Реализация мероприятий программы "Энергосбережение и повышение энергетической эффективности на период до 2020 года"		0709	3015013		1056,07		1056,07
	Субсидии бюджетным учреждениям на иные цели		0709	3015013	612	1056,07		1056,07
	Муниципальная программа "Энергосбережение и повышение энергетической эффективности на территории ЗАТО Северск" на 2012 год и на перспективу до 2020 года		0709	3015013	612	1056,07		1056,07
	Учебно-методические кабинеты, централизованные бухгалтерии, группы хозяйственного обслуживания, учебные фильмотеки, межшкольные учебно-производственные комбинаты, логопедические пункты		0709	4520000		53108,92		53108,92
	Субсидии бюджетным учреждениям на финансовое обеспечение государственного (муниципального) задания на оказание государственных (муниципальных) услуг (выполнение работ)		0709	4520000	611	25261,79		25261,79
	Субсидии бюджетным учреждениям на иные цели		0709	4520000	612	820,00		820,00
	Субсидии автономным учреждениям на финансовое обеспечение государственного (муниципального) задания на оказание государственных (муниципальных) услуг (выполнение работ)		0709	4520000	621	24792,94		24792,94
	Субсидии МАУ ЗАТО Северск "РЦО" на выполнение муниципального задания по ресурсному обеспечению субъектов образования на территории ЗАТО Северск		0709	4520000	621	24792,94		24792,94
	Субсидии автономным учреждениям на иные цели		0709	4520000	622	2234,19		2234,19
	Субсидия на реализацию мероприятий государственной программы "Повышение уровня пенсионного обеспечения работников бюджетной сферы, государственных и муниципальных служащих Томской области на период 2013-2023 годов"		0709	5221300			213,90	213,90
	Субсидии бюджетным учреждениям на иные цели		0709	5221300	612		201,90	201,90
	Субсидии автономным учреждениям на иные цели		0709	5221300	622		12,00	12,00
	Осуществление госполномочий по организации и осуществлению деятельности по опеке и попечительству в Томской области		0709	6225315		5116,30		5116,30
	Фонд оплаты труда государственных (муниципальных) органов и взносы по обязательному социальному страхованию		0709	6225315	121	5051,50		5051,50
	Ведомственная целевая программа "Организация работы по развитию форм жизнеустройства детей-сирот и детей, оставшихся без попечения родителей"		0709	6225315	121	5051,50		5051,50
	Иные выплаты персоналу государственных (муниципальных) органов, за исключением фонда оплаты труда		0709	6225315	122	0,90		0,90
	Ведомственная целевая программа "Организация работы по развитию форм жизнеустройства детей-сирот и детей, оставшихся без попечения родителей"		0709	6225315	122	0,90		0,90
	Закупка товаров, работ, услуг в сфере информационно-коммуникационных технологий		0709	6225315	242	33,60		33,60
	Ведомственная целевая программа "Организация работы по развитию форм жизнеустройства детей-сирот и детей, оставшихся без попечения родителей"		0709	6225315	242	33,60		33,60
	Прочая закупка товаров, работ и услуг для обеспечения государственных (муниципальных) нужд		0709	6225315	244	30,30		30,30
	Ведомственная целевая программа "Организация работы по развитию форм жизнеустройства детей-сирот и детей, оставшихся без попечения родителей"		0709	6225315	244	30,30		30,30
	Организация системы выявления, сопровождения одаренных детей		0709	6225959		750,30		750,30
	Субсидии автономным учреждениям на иные цели		0709	6225959	622	750,30		750,30
	Ведомственная целевая программа "Одаренные дети"		0709	6225959	622	750,30		750,30
	Муниципальные программы		0709	7950000		7265,07	214,58	7479,65
	Субсидии бюджетным учреждениям на иные цели		0709	7950000	612	5535,67	214,58	5750,25
	Муниципальная программа "Развитие образования ЗАТО Северск" на 2012-2016 годы		0709	7950000	612	1171,98		1171,98
	Муниципальная программа "Обеспечение первичных мер пожарной безопасности на территории ЗАТО Северск в 2013-2015 годах"		0709	7950000	612	3725,13		3725,13
	Муниципальная программа "Обеспечение питанием обучающихся муниципальных учреждений ЗАТО Северск" на 2012-2016 годы		0709	7950000	612	86,20		86,20
	Муниципальная программа "Профилактика алкоголизма, наркомании и токсикомании" на 2012-2014 годы		0709	7950000	612	74,00		74,00
	Муниципальная программа "Устройство малых архитектурных форм в дошкольных образовательных учреждениях на территории ЗАТО Северск" на 2014-2018 годы		0709	7950000	612	400,00	106,57	506,57
	Муниципальная программа "Энергосбережение и повышение энергетической эффективности на территории ЗАТО Северск" на 2012 год и на перспективу до 2020 года		0709	7950000	612	78,36	108,01	186,37
	Субсидии автономным учреждениям на иные цели		0709	7950000	622	1729,40		1729,40
	Муниципальная программа "Развитие образования ЗАТО Северск" на 2012-2016 годы		0709	7950000	622	628,40		628,40
	Муниципальная программа "Обеспечение первичных мер пожарной безопасности на территории ЗАТО Северск в 2013-2015 годах"		0709	7950000	622	589,20		589,20
	Муниципальная программа "Обеспечение питанием обучающихся муниципальных учреждений ЗАТО Северск" на 2012-2016 годы		0709	7950000	622	86,80		86,80
	Муниципальная программа "Профилактика алкоголизма, наркомании и токсикомании" на 2012-2014 годы		0709	7950000	622	425,00		425,00
	Социальная политика		1000			33634,00	175,60	33809,60
	Охрана семьи и детства		1004			33634,00	175,60	33809,60
	Осуществление выплаты единовременного пособия при всех формах устройства детей, лишенных родительского попечения, в семью		1004	0335260		1339,80		1339,80
	Пособия, компенсации, меры социальной поддержки по публичным нормативным обязательствам		1004	0335260	313	1339,80		1339,80
	Осуществление госполномочий на осуществление ежемесячной выплаты денежных средств опекунам (попечителям) на содержание детей и обеспечение денежными средствами лиц из числа детей-сирот и детей, оставшихся без попечения родителей, находившихся под опекой (попечительством), в приемной семье и продолжающих обучение в муниципальных образовательных учреждениях		1004	6225344		27214,00		27214,00
	Пособия, компенсации, меры социальной поддержки по публичным нормативным обязательствам		1004	6225344	313	27214,00		27214,00
	Ведомственная целевая программа "Организация работы по развитию форм жизнеустройства детей-сирот и детей, оставшихся без попечения родителей"		1004	6225344	313	27214,00		27214,00
	Осуществление госполномочий на осуществление ежемесячной выплаты денежных средств опекунам (попечителям) на содержание детей и обеспечение денежными средствами лиц из числа детей-сирот и детей, оставшихся без попечения родителей, находившихся под опекой (попечительством), в приемной семье и продолжающих обучение в муниципальных образовательных учреждениях (расходы на содержание детей)		1004	6225381		2462,40	72,00	2534,40
	Пособия, компенсации, меры социальной поддержки по публичным нормативным обязательствам		1004	6225381	313	2462,40	72,00	2534,40
	Ведомственная целевая программа "Организация работы по развитию форм жизнеустройства детей-сирот и детей, оставшихся без попечения родителей"		1004	6225381	313	2462,40	72,00	2534,40
	Осуществление госполномочий на осуществление ежемесячной выплаты денежных средств опекунам (попечителям) на содержание детей и обеспечение денежными средствами лиц из числа детей-сирот и детей, оставшихся без попечения родителей, находившихся под опекой (попечительством), в приемной семье и продолжающих обучение в муниципальных образовательных учреждениях (расходы на вознаграждения, причитающегося приемным родителям)		1004	6225382		2617,80	103,60	2721,40
	Пособия, компенсации, меры социальной поддержки по публичным нормативным обязательствам		1004	6225382	313	2617,80	103,60	2721,40
	Ведомственная целевая программа "Организация работы по развитию форм жизнеустройства детей-сирот и детей, оставшихся без попечения родителей"		1004	6225382	313	2617,80	103,60	2721,40
7	Управление имущественных отношений Администрации ЗАТО Северск	909				85037,16	5505,31	90542,47
	Общегосударственные вопросы		0100			8498,26	474,41	8972,67
	Другие общегосударственные вопросы		0113			8498,26	474,41	8972,67
	Оценка недвижимости, признание прав и регулирование отношений по государственной собственности		0113	0900200		7939,83	474,41	8414,24
	Прочая закупка товаров, работ и услуг для обеспечения государственных (муниципальных) нужд		0113	0900200	244	7864,83		7864,83
	Уплата прочих налогов, сборов и иных платежей		0113	0900200	852	75,00	474,41	549,41
	Реализация государственных функций, связанных с общегосударственным управлением		0113	0920000		558,43		558,43
	Прочая закупка товаров, работ и услуг для обеспечения государственных (муниципальных) нужд		0113	0920000	244	558,43		558,43
	Увеличение нефинансовых активов ЗАТО Северск		0113	0920000	244	558,43		558,43
	Национальная безопасность и правоохранительная деятельность		0300			92,20		92,20
	Защита населения и территории от чрезвычайных ситуаций природного и техногенного характера, гражданская оборона		0309			92,20		92,20
	Мероприятия по гражданской обороне		0309	2190000		92,20		92,20
	Прочая закупка товаров, работ и услуг для обеспечения государственных (муниципальных) нужд		0309	2190000	244	92,20		92,20
	Содержание защитных сооружений		0309	2190000	244	92,20		92,20
	Национальная экономика		0400			48718,05	1523,64	50241,69

ПРОДОЛЖЕНИЕ НА СТР. 10 →

Nпп	Получатели бюджетных средств	Код ГРБС	Раздел, подраздел	Целевая статья	Вид расхода	Утв. Думой ЗАТО Северск 2014 г.	(плюс, минус)	Уточн. Думой ЗАТО Северск 2014 г.
	Общеэкономические вопросы		0401			33833,63	48,00	33881,63
	Руководство и управление в сфере установленных функций		0401	0010000		33833,63		33833,63
	Фонд оплаты труда государственных (муниципальных) органов и взносы по обязательному социальному страхованию		0401	0010000	121	27976,30		27976,30
	Иные выплаты персоналу государственных (муниципальных) органов, за исключением фонда оплаты труда		0401	0010000	122	184,70	40,80	225,50
	Закупка товаров, работ, услуг в сфере информационно-коммуникационных технологий		0401	0010000	242	1497,77	66,30	1564,07
	Прочая закупка товаров, работ и услуг для обеспечения государственных (муниципальных) нужд		0401	0010000	244	4168,94	-107,10	4061,84
	Уплата прочих налогов, сборов и иных платежей		0401	0010000	852	5,92		5,92
	Субсидия на реализацию мероприятий государственной программы "Повышение уровня пенсионного обеспечения работников бюджетной сферы, государственных и муниципальных служащих Томской области на период 2013-2023 годов"		0401	5221300			48,00	48,00
	Иные выплаты населению		0401	5221300	360		48,00	48,00
	Государственная программа "Повышение уровня пенсионного обеспечения работников бюджетной сферы, государственных и муниципальных служащих Томской области на период 2013-2023 годов"		0401	5221300	360		48,00	48,00
	Лесное хозяйство		0407			10063,46	1475,64	11539,10
	Учреждения, обеспечивающие предоставление услуг в сфере лесного хозяйства		0407	2910000		158,76		158,76
	Прочая закупка товаров, работ и услуг для обеспечения государственных (муниципальных) нужд		0407	2910000	244	158,76		158,76
	Расходы на лесоустройство		0407	2910000	244	158,76		158,76
	Учреждения, обеспечивающие предоставление услуг в сфере лесных отношений		0407	2919900		9150,50	1475,64	10626,14
	Фонд оплаты труда казенных учреждений и взносы по обязательному социальному страхованию		0407	2919900	111	7290,70		7290,70
	Иные выплаты персоналу казенных учреждений, за исключением фонда оплаты труда		0407	2919900	112	3,60		3,60
	Закупка товаров, работ, услуг в сфере информационно-коммуникационных технологий		0407	2919900	242	185,90		185,90
	Прочая закупка товаров, работ и услуг для обеспечения государственных (муниципальных) нужд		0407	2919900	244	1658,70	1475,64	3134,34
	Уплата прочих налогов, сборов и иных платежей		0407	2919900	852	11,60		11,60
	Муниципальные программы		0407	7950000		754,20		754,20
	Прочая закупка товаров, работ и услуг для обеспечения государственных (муниципальных) нужд		0407	7950000	244	754,20		754,20
	Муниципальная программа "Обеспечение первичных мер пожарной безопасности на территории ЗАТО Северск в 2013-2015 годах"		0407	7950000	244	754,20		754,20
	Другие вопросы в области национальной экономики		0412			4820,96		4820,96
	Мероприятия по землеустройству и землепользованию		0412	3400300		4820,96		4820,96
	Прочая закупка товаров, работ и услуг для обеспечения государственных (муниципальных) нужд		0412	3400300	244	4820,96		4820,96
	Межевание земельных участков на территории ЗАТО Северск		0412	3400300	244	4820,96		4820,96
	Жилищно-коммунальное хозяйство		0500			24322,70	3507,27	27829,97
	Благоустройство		0503			4741,57		4741,57
	Благоустройство		0503	6000000		4741,57		4741,57
	Прочая закупка товаров, работ и услуг для обеспечения государственных (муниципальных) нужд		0503	6000000	244	4741,57		4741,57
	Увеличение нефинансовых активов ЗАТО Северск		0503	6000000	244	4741,57		4741,57
	Другие вопросы в области жилищно-коммунального хозяйства		0505			19581,13	3507,27	23088,40
	Резервные фонды		0505	0700000			3507,27	3507,27
	Прочая закупка товаров, работ и услуг для обеспечения государственных (муниципальных) нужд		0505	0700000	244		3507,27	3507,27
	Расходы за счет средств Фонда непредвиденных расходов Администрации ЗАТО Северск		0505	0700000	244		3507,27	3507,27
	Содержание и обслуживание муниципальной казны		0505	0900100		19407,43		19407,43
	Прочая закупка товаров, работ и услуг для обеспечения государственных (муниципальных) нужд		0505	0900100	244	19147,63		19147,63
	Уплата прочих налогов, сборов и иных платежей		0505	0900100	852	259,80		259,80
	Муниципальные программы		0505	7950000		173,70		173,70
	Прочая закупка товаров, работ и услуг для обеспечения государственных (муниципальных) нужд		0505	7950000	244	173,70		173,70
	Муниципальная программа "Профилактика преступлений и иных правонарушений на территории ЗАТО Северск" на 2012-2014 годы		0505	7950000	244	173,70		173,70
	Средства массовой информации		1200			3405,95		3405,95
	Периодическая печать и издательства		1202			3405,95		3405,95
	Периодические издания, учрежденные органами законодательной и исполнительной власти		1202	4570000		3405,95		3405,95
	Субсидии автономным учреждениям на финансовое обеспечение государственного (муниципального) задания на оказание государственных (муниципальных) услуг (выполнение работ)		1202	4570000	621	3405,95		3405,95
	Субсидии МАУ "Газета "Диалог" на выполнение муниципального задания		1202	4570000	621	3405,95		3405,95
8	КООСиПР	919				10686,50		10686,50
	Национальная экономика		0400			10495,80		10495,80
	Общеэкономические вопросы		0401			10495,80		10495,80
	Руководство и управление в сфере установленных функций		0401	0010000		10495,80		10495,80
	Фонд оплаты труда государственных (муниципальных) органов и взносы по обязательному социальному страхованию		0401	0010000	121	8742,10		8742,10
	Иные выплаты персоналу государственных (муниципальных) органов, за исключением фонда оплаты труда		0401	0010000	122	37,60		37,60
	Закупка товаров, работ, услуг в сфере информационно-коммуникационных технологий		0401	0010000	242	485,73	19,00	504,73
	Прочая закупка товаров, работ и услуг для обеспечения государственных (муниципальных) нужд		0401	0010000	244	1223,37	-19,00	1204,37
	Уплата прочих налогов, сборов и иных платежей		0401	0010000	852	7,00		7,00
	Охрана окружающей среды		0600			190,70		190,70
	Охрана объектов растительного и животного мира и среды их обитания		0603			190,70		190,70
	Состояние окружающей среды и природопользования		0603	4100000		190,70		190,70
	Прочая закупка товаров, работ и услуг для обеспечения государственных (муниципальных) нужд		0603	4100000	244	190,70		190,70
	Развитие системы непрерывного экологического образования, воспитания и информирования		0603	4100000	244	190,70		190,70
9	Счетная палата ЗАТО Северск	937				12612,56		12612,56
	Общегосударственные вопросы		0100			12612,56		12612,56
	Обеспечение деятельности финансовых, налоговых и таможенных органов и органов финансового (финансово-бюджетного) надзора		0106			11907,22		11907,22
	Руководство и управление в сфере установленных функций		0106	0010000		11907,22		11907,22
	Фонд оплаты труда государственных (муниципальных) органов и взносы по обязательному социальному страхованию		0106	0010000	121	9754,02	-155,70	9598,32
	Иные выплаты персоналу государственных (муниципальных) органов, за исключением фонда оплаты труда		0106	0010000	122	205,70		205,70
	Закупка товаров, работ, услуг в сфере информационно-коммуникационных технологий		0106	0010000	242	883,15	118,00	1001,15
	Прочая закупка товаров, работ и услуг для обеспечения государственных (муниципальных) нужд		0106	0010000	244	1061,05	37,70	1098,75
	Уплата прочих налогов, сборов и иных платежей		0106	0010000	852	3,30		3,30
	Другие общегосударственные вопросы		0113			705,34		705,34
	Реализация государственных функций, связанных с общегосударственным управлением		0113	0920000		705,34		705,34
	Прочая закупка товаров, работ и услуг для обеспечения государственных (муниципальных) нужд		0113	0920000	244	686,34		686,34
	Проведение независимой экспертизы строительно-ремонтных работ		0113	0920000	244	686,34		686,34
	Уплата прочих налогов, сборов и иных платежей		0113	0920000	852	19,00		19,00
	Оплата членских взносов в Союз муниципальных контрольно-счетных органов		0113	0920000	852	19,00		19,00
10	УЖКХ ТиС	952				397958,40	2252,00	400210,40
	Общегосударственные вопросы		0100			375,46	400,00	775,46
	Функционирование местных администраций		0104			0,60		0,60
	Субвенция на осуществление госполномочий по регистрации и учету граждан, имеющих право на получение социальных выплат в связи с переселением из районов Крайнего Севера и приравненных к ним местностей		0104	0020406		0,60		0,60
	Фонд оплаты труда государственных (муниципальных) органов и взносы по обязательному социальному страхованию		0104	0020406	121	0,60		0,60
	Другие общегосударственные вопросы		0113			374,86	400,00	774,86
	Реализация государственной политики в области приватизации и управления государственной и муниципальной собственностью		0113	0900000		234,86		234,86
	Прочая закупка товаров, работ и услуг для обеспечения государственных (муниципальных) нужд		0113	0900000	244	234,86		234,86
	Изготовление технических документов для регистрации права собственности		0113	0900000	244	234,86		234,86
	Реализация государственных функций, связанных с общегосударственным управлением		0113	0920000		140,00	400,00	540,00
	Исполнение судебных актов		0113	0920000	830	140,00	400,00	540,00
	Исполнение судебных актов		0113	0920000	830	140,00	400,00	540,00
	Национальная экономика		0400			208854,97	1142,00	209996,97
	Общеэкономические вопросы		0401			25707,75	42,00	25749,75
	Руководство и управление в сфере установленных функций		0401	0010000		25707,75		25707,75
	Фонд оплаты труда государственных (муниципальных) органов и взносы по обязательному социальному страхованию		0401	0010000	121	21656,75		21656,75
	Иные выплаты персоналу государственных (муниципальных) органов, за исключением фонда оплаты труда		0401	0010000	122	6,25	50,00	56,25
	Закупка товаров, работ, услуг в сфере информационно-коммуникационных технологий		0401	0010000	242	825,98		825,98
	Прочая закупка товаров, работ и услуг для обеспечения государственных (муниципальных) нужд		0401	0010000	244	3214,77	-50,00	3164,77
	Уплата прочих налогов, сборов и иных платежей		0401	0010000	852	4,00		4,00
	Субсидия на реализацию мероприятий государственной программы "Повышение уровня пенсионного обеспечения работников бюджетной сферы, государственных и муниципальных служащих Томской области на период 2013-2023 годов"		0401	5221300			42,00	42,00
	Иные выплаты населению		0401	5221300	360		42,00	42,00
	Государственная программа "Повышение уровня пенсионного обеспечения работников бюджетной сферы, государственных и муниципальных служащих Томской области на период 2013-2023 годов"		0401	5221300	360		42,00	42,00
	Сельское хозяйство и рыболовство		0405			3149,00		3149,00
	Осуществление отдельных госполномочий по регулированию численности безнадзорных животных		0405	6224541		3097,00		3097,00
	Прочая закупка товаров, работ и услуг для обеспечения государственных (муниципальных) нужд		0405	6224541	244	3097,00		3097,00

Nпп	Получатели бюджетных средств	Код ГРБС	Раздел, подраздел	Целевая статья	Вид расхода	Утв. Думой ЗАТО Северск 2014 г.	(плюс, минус)	Уточн. Думой ЗАТО Северск 2014 г.
	Ведомственная целевая программа "Мероприятия по профилактике, диагностике и лечению инфекционных, инвазионных и массовых незаразных болезней животных и болезней, общих для людей и животных"		0405	6224541	244	3097,00		3097,00
	Осуществление отдельных госполномочий по регулированию численности безнадзорных животных (осуществление управленческих функций органами местного самоуправления)		0405	6224542		52,00		52,00
	Фонд оплаты труда государственных (муниципальных) органов и взносы по обязательному социальному страхованию		0405	6224542	121	52,00		52,00
	Ведомственная целевая программа "Мероприятия по профилактике, диагностике и лечению инфекционных, инвазионных и массовых незаразных болезней животных и болезней, общих для людей и животных"		0405	6224542	121	52,00		52,00
	Транспорт		0408			43108,01	1000,00	44108,01
	Отдельные мероприятия в области морского и речного транспорта		0408	3010300		6820,11		6820,11
	Субсидии юридическим лицам (кроме некоммерческих организаций), индивидуальным предпринимателям, физическим лицам		0408	3010300	810	6820,11		6820,11
	Возмещение транспортной организации затрат, связанных с оказанием услуг по перевозке пассажиров речным транспортом		0408	3010300	810	6820,11		6820,11
	Субсидии на проведение отдельных мероприятий по другим видам транспорта		0408	3170100		36287,90	1000,00	37287,90
	Субсидии юридическим лицам (кроме некоммерческих организаций), индивидуальным предпринимателям, физическим лицам		0408	3170100	810	36287,90	1000,00	37287,90
	Возмещение затрат МК ПТП ЗАТО Северск, осуществляющему перевозки пассажиров по социально значимым маршрутам		0408	3170100	810	36287,90	1000,00	37287,90
	Дорожное хозяйство (дорожные фонды)		0409			136890,21	100,00	136990,21
	Дорожное хозяйство		0409	3150000		103847,19	100,00	103947,19
	Закупка товаров, работ, услуг в целях капитального ремонта государственного (муниципального) имущества		0409	3150000	243	2249,98	500,00	2749,98
	Капитальный ремонт и ремонт автомобильных дорог общего пользования населенных пунктов		0409	3150000	243	2249,98	500,00	2749,98
	Прочая закупка товаров, работ и услуг для обеспечения государственных (муниципальных) нужд		0409	3150000	244	101597,21	-20240,51	81356,70
	Ведомственная целевая программа "Организация уличного освещения и текущего содержания электрооборудования объектов благоустройства и объектов дорожного обустройства ЗАТО Северск Томской области" на 2014 год и на плановый период 2015-2016 годов		0409	3150000	244	254,88		254,88
	Содержание и ремонт автомобильных дорог и инженерных сооружений на них		0409	3150000	244	67187,73	-19580,35	47607,38
	Капитальный ремонт и ремонт дворовых территорий многоквартирных домов, проездов к дворовым территориям многоквартирных домов		0409	3150000	244	338,79	-100,00	238,79
	Капитальный ремонт и ремонт автомобильных дорог общего пользования населенных пунктов		0409	3150000	244	23164,51		23164,51
	Ведомственная целевая программа "Организация мероприятий по техническому обслуживанию и текущему содержанию технических средств организации дорожного движения на территории ЗАТО Северск на 2014 год и на плановый период 2015-2016 годов"		0409	3150000	244	10651,30	-560,16	10091,14
	Субсидии бюджетным учреждениям на финансовое обеспечение государственного (муниципального) задания на оказание государственных (муниципальных) услуг (выполнение работ)		0409	3150000	611		19840,51	19840,51
	Ведомственная целевая программа "Организация мероприятий по техническому обслуживанию и текущему содержанию технических средств организации дорожного движения на территории ЗАТО Северск на 2014 год и на плановый период 2015-2016 годов"		0409	3150000	611		560,16	560,16
	Обеспечение деятельности МБЭУ		0409	3150000	611		19280,35	19280,35
	Капитальный ремонт и ремонт дворовых территорий многоквартирных домов, проездов к дворовым территориям многоквартирных домов населенных пунктов		0409	3150213		1516,81		1516,81
	Прочая закупка товаров, работ и услуг для обеспечения государственных (муниципальных) нужд		0409	3150213	244	1516,81		1516,81
	Капитальный ремонт и ремонт дворовых территорий многоквартирных домов, проездов к дворовым территориям многоквартирных домов		0409	3150213	244	1516,81		1516,81
	Государственная программа "Повышение общественной безопасности в Томской области (2014-2018 годы)"		0409	5223800		520,00		520,00
	Прочая закупка товаров, работ и услуг для обеспечения государственных (муниципальных) нужд		0409	5223800	244	520,00		520,00
	Государственная программа "Повышение общественной безопасности в Томской области (2014-2018 годы)"		0409	5223800	244	520,00		520,00
	Муниципальные программы		0409	7950000		31006,21		31006,21
	Закупка товаров, работ, услуг в целях капитального ремонта государственного (муниципального) имущества		0409	7950000	243	23700,00		23700,00
	Муниципальная программа "Организация гостевых стоянок автотранспорта и расширение внутриквартальных проездов на внутридворовых территориях г.Северска" на 2012-2015 годы		0409	7950000	243	23700,00		23700,00
	Прочая закупка товаров, работ и услуг для обеспечения государственных (муниципальных) нужд		0409	7950000	244	7306,21		7306,21
	Муниципальная программа "Повышение безопасности дорожного движения на территории ЗАТО Северск в 2013-2015 годах"		0409	7950000	244	7306,21		7306,21
	Жилищно-коммунальное хозяйство		0500			184371,07	710,00	185081,07
	Жилищное хозяйство		0501			25992,23	0,40	25992,63
	Обеспечение мероприятий по капитальному ремонту многоквартирных домов за счет средств бюджета ЗАТО Северск		0501	0989601			10000,00	10000,00
	Субсидии юридическим лицам (кроме некоммерческих организаций), индивидуальным предпринимателям, физическим лицам		0501	0989601	810		10000,00	10000,00
	Капитальный ремонт муниципального жилищного фонда ЗАТО Северск		0501	0989601	810		10000,00	10000,00
	Капитальный ремонт муниципального жилищного фонда		0501	3900200		20693,62	-10331,26	10362,36
	Закупка товаров, работ, услуг в целях капитального ремонта государственного (муниципального) имущества		0501	3900200	243	20693,62	-10331,26	10362,36
	Капитальный ремонт муниципального жилищного фонда ЗАТО Северск		0501	3900200	243	20693,62	-10331,26	10362,36
	Мероприятия в области жилищного хозяйства		0501	3900300		2273,11	331,66	2604,77
	Прочая закупка товаров, работ и услуг для обеспечения государственных (муниципальных) нужд		0501	3900300	244	2273,11	331,66	2604,77
	Содержание объектов муниципального жилищного фонда ЗАТО Северск		0501	3900300	244	1758,30	331,26	2089,56
	Снос аварийного жилищного фонда		0501	3900300	244	514,81	0,40	515,21
	Создание условий для управления многоквартирными домами		0501	3900301		25,50		25,50
	Прочая закупка товаров, работ и услуг для обеспечения государственных (муниципальных) нужд		0501	3900301	244	25,50		25,50
	Муниципальные программы		0501	7950000		3000,00		3000,00
	Закупка товаров, работ, услуг в целях капитального ремонта государственного (муниципального) имущества		0501	7950000	243	3000,00		3000,00
	Муниципальная программа "Энергосбережение и повышение энергетической эффективности на территории ЗАТО Северск" на 2012 год и на перспективу до 2020 года		0501	7950000	243	3000,00		3000,00
	Коммунальное хозяйство		0502			4885,08		4885,08
	Мероприятия в области коммунального хозяйства		0502	3910500		4685,08		4685,08
	Закупка товаров, работ, услуг в целях капитального ремонта государственного (муниципального) имущества		0502	3910500	243	3685,08		3685,08
	Капитальный ремонт объектов жилищно-коммунального хозяйства		0502	3910500	243	3685,08		3685,08
	Прочая закупка товаров, работ и услуг для обеспечения государственных (муниципальных) нужд		0502	3910500	244	1000,00		1000,00
	Устранение аварий на объектах жилищно-коммунального хозяйства		0502	3910500	244	1000,00		1000,00
	Муниципальные программы		0502	7950000		200,00		200,00
	Прочая закупка товаров, работ и услуг для обеспечения государственных (муниципальных) нужд		0502	7950000	244	200,00		200,00
	Муниципальная программа "Энергосбережение и повышение энергетической эффективности на территории ЗАТО Северск" на 2012 год и на перспективу до 2020 года		0502	7950000	244	200,00		200,00
	Благоустройство		0503			122555,03	599,60	123154,63
	Расходы за счет средств резервного фонда финансирования непредвиденных расходов Администрации Томской области		0503	0700400			600,00	600,00
	Прочая закупка товаров, работ и услуг для обеспечения государственных (муниципальных) нужд		0503	0700400	244		600,00	600,00
	Благоустройство территории (прочие мероприятия по благоустройству)		0503	0700400	244		600,00	600,00
	Благоустройство		0503	6000000		107649,40	-0,40	107649,00
	Закупка товаров, работ, услуг в целях капитального ремонта государственного (муниципального) имущества		0503	6000000	243	2992,67		2992,67
	Капитальный ремонт объектов благоустройства территорий		0503	6000000	243	2992,67		2992,67
	Прочая закупка товаров, работ и услуг для обеспечения государственных (муниципальных) нужд		0503	6000000	244	79488,48	-54,72	79433,76
	Благоустройство территории (прочие мероприятия по благоустройству)		0503	6000000	244	19764,57	-54,72	19709,85
	Ведомственная целевая программа "Организация уличного освещения и текущего содержания электрооборудования объектов благоустройства и объектов дорожного обустройства ЗАТО Северск Томской области" на 2014 год и на плановый период 2015-2016 годов		0503	6000000	244	31584,48		31584,48
	Благоустройство территории (организация и содержание мест захоронения)		0503	6000000	244	2597,60		2597,60
	Благоустройство внутриквартальных территорий		0503	6000000	244	25541,83		25541,83
	Субсидии бюджетным учреждениям на финансовое обеспечение государственного (муниципального) задания на оказание государственных (муниципальных) услуг (выполнение работ)		0503	6000000	611	23774,86	54,32	23829,18
	Обеспечение деятельности МБЭУ		0503	6000000	611	23774,86	54,32	23829,18
	Субсидии бюджетным учреждениям на иные цели		0503	6000000	612	1393,39		1393,39
	Субсидия на иные цели для МБЭУ		0503	6000000	612	1393,39		1393,39
	Муниципальные программы		0503	7950000		14905,63		14905,63
	Прочая закупка товаров, работ и услуг для обеспечения государственных (муниципальных) нужд		0503	7950000	244	14905,63		14905,63
	Муниципальная программа "Энергосбережение и повышение энергетической эффективности на территории ЗАТО Северск" на 2012 год и на перспективу до 2020 года		0503	7950000	244	950,00		950,00
	Муниципальная программа "Чистый город" на 2012-2014 годы		0503	7950000	244	11832,23		11832,23
	Муниципальная программа "Модернизация и устройство детских игровых площадок на территории ЗАТО Северск в 2012-2015 годах"		0503	7950000	244	1878,20		1878,20
	Муниципальная программа "Организация гостевых стоянок автотранспорта и расширение внутриквартальных проездов на внутридворовых территориях г.Северска" на 2012-2015 годы		0503	7950000	244	245,20		245,20
	Другие вопросы в области жилищно-коммунального хозяйства		0505			30938,73	110,00	31048,73
	Учреждения, выполняющие функции в области жилищно-коммунального хозяйства		0505	0019900		29301,03		29301,03
	Фонд оплаты труда казенных учреждений и взносы по обязательному социальному страхованию		0505	0019900	111	24197,80		24197,80
	Иные выплаты персоналу казенных учреждений, за исключением фонда оплаты труда		0505	0019900	112	1,80		1,80
	Закупка товаров, работ, услуг в сфере информационно-коммуникационных технологий		0505	0019900	242	1353,68		1353,68
	Прочая закупка товаров, работ и услуг для обеспечения государственных (муниципальных) нужд		0505	0019900	244	3708,70		3708,70

Nпп	Получатели бюджетных средств	Код ГРБС	Раздел, подраздел	Целевая статья	Вид расхода	Утв. Думой ЗАТО Северск 2014 г.	(плюс, минус)	Уточн. Думой ЗАТО Северск 2014 г.
	Уплата прочих налогов, сборов и иных платежей		0505	0019900	852	39,05		39,05
	Мероприятия в области жилищного хозяйства		0505	3900300		1637,70		1637,70
	Субсидии некоммерческим организациям (за исключением государственных (муниципальных) учреждений)		0505	3900300	630	1637,70		1637,70
	Ведомственная целевая программа "Организация и обеспечение деятельности ТОС в ЗАТО Северск Томской области" на 2014 год и плановый период 2015 и 2016 годов		0505	3900300	630	637,70		637,70
	Мероприятия по развитию и поддержке деятельности товариществ собственников жилья в ЗАТО Северск		0505	3900300	630	1000,00		1000,00
	Субсидия на реализацию мероприятий государственной программы "Повышение уровня пенсионного обеспечения работников бюджетной сферы, государственных и муниципальных служащих Томской области на период 2013-2023 годов"		0505	5221300			110,00	110,00
	Иные выплаты населению		0505	5221300	360		110,00	110,00
	Государственная программа "Повышение уровня пенсионного обеспечения работников бюджетной сферы, государственных и муниципальных служащих Томской области на период 2013-2023 годов"		0505	5221300	360		110,00	110,00
	Социальная политика		1000			4356,90		4356,90
	Социальное обеспечение населения		1003			781,00		781,00
	Меры социальной поддержки граждан		1003	5050000		781,00		781,00
	Пособия, компенсации и иные социальные выплаты гражданам, кроме публичных нормативных обязательств		1003	5050000	321	781,00		781,00
	Обеспечение мероприятий по переселению граждан из аварийного жилищного фонда		1003	5050000	321	781,00		781,00
	Охрана семьи и детства		1004			2575,90		2575,90
	Осуществление госполномочий по обеспечению жилыми помещениями детей-сирот и детей, оставшихся без попечения родителей, а также лиц из их числа		1004	5223301		2411,20		2411,20
	Приобретение товаров, работ, услуг в пользу граждан в целях их социального обеспечения		1004	5223301	323	2411,20		2411,20
	Государственная программа "Детство под защитой на 2014-2019 годы"		1004	5223301	323	2411,20		2411,20
	Осуществление госполномочий на проведение ремонта жилых помещений, собственниками которых являются дети-сироты и дети, оставшиеся без попечения родителей		1004	6225346		164,70		164,70
	Прочая закупка товаров, работ и услуг для обеспечения государственных (муниципальных) нужд		1004	6225346	244		164,70	164,70
	Ведомственная целевая программа "Организация работы по развитию форм жизнеустройства детей-сирот и детей, оставшихся без попечения родителей"		1004	6225346	244		164,70	164,70
	Приобретение товаров, работ, услуг в пользу граждан в целях их социального обеспечения		1004	6225346	323	164,70	-164,70	
	Ведомственная целевая программа "Организация работы по развитию форм жизнеустройства детей-сирот и детей, оставшихся без попечения родителей"		1004	6225346	323	164,70	-164,70	
	Другие вопросы в области социальной политики		1006			1000,00		1000,00
	Муниципальные программы		1006	7950000		1000,00		1000,00
	Субсидии некоммерческим организациям (за исключением государственных (муниципальных) учреждений)		1006	7950000	630	1000,00		1000,00
	Муниципальная программа "Социальная защита и поддержка населения ЗАТО Северск в 2012-2014 годах"		1006	7950000	630	1000,00		1000,00
11	УКС Администрации ЗАТО Северск	953				239134,69	1376,00	240510,69
	Общегосударственные вопросы		0100			3102,25	1260,82	4363,07
	Другие общегосударственные вопросы		0113			3102,25	1260,82	4363,07
	Реализация государственных функций, связанных с общегосударственным управлением		0113	0920000		1911,19	1260,82	3172,01
	Закупка товаров, работ, услуг в целях капитального ремонта государственного (муниципального) имущества		0113	0920000	243	1586,20	1222,00	2808,20
	Ведомственная целевая программа "Улучшение эксплуатационного состояния объектов муниципальной собственности социальной сферы, административного и вспомогательного назначений в 2014 году и плановом периоде 2015-2016 годов"		0113	0920000	243	1586,20	1222,00	2808,20
	Исполнение судебных актов		0113	0920000	830	324,99	38,82	363,81
	Исполнение судебных актов		0113	0920000	830	324,99	38,82	363,81
	Бюджетные инвестиции в объекты капитального строительства собственности муниципальных образований		0113	1020102		700,00		700,00
	Бюджетные инвестиции в объекты капитального строительства государственной (муниципальной) собственности		0113	1020102	414	700,00		700,00
	Реконструкция главного входа в здание по пр.Коммунистическому, 51		0113	1020102	414	700,00		700,00
	Муниципальные программы		0113	7950000		491,06		491,06
	Закупка товаров, работ, услуг в целях капитального ремонта государственного (муниципального) имущества		0113	7950000	243	491,06		491,06
	Муниципальная программа "Обеспечение первичных мер пожарной безопасности на территории ЗАТО Северск в 2013-2015 годах"		0113	7950000	243	491,06		491,06
	Национальная экономика		0400			22050,00	-1,21	22048,79
	Общеэкономические вопросы		0401			18566,25	12,00	18578,25
	Руководство и управление в сфере установленных функций		0401	0010000		18554,25		18554,25
	Фонд оплаты труда государственных (муниципальных) органов и взносы по обязательному социальному страхованию		0401	0010000	121	15084,95		15084,95
	Иные выплаты персоналу государственных (муниципальных) органов, за исключением фонда оплаты труда		0401	0010000	122	5,10		5,10
	Закупка товаров, работ, услуг в сфере информационно-коммуникационных технологий		0401	0010000	242	840,03	-29,90	810,13
	Прочая закупка товаров, работ и услуг для обеспечения государственных (муниципальных) нужд		0401	0010000	244	2617,92	29,90	2647,82
	Уплата прочих налогов, сборов и иных платежей		0401	0010000	852	6,25		6,25
	Субсидия на реализацию мероприятий государственной программы "Повышение уровня пенсионного обеспечения работников бюджетной сферы, государственных и муниципальных служащих Томской области на период 2013-2023 годов"		0401	5221300		12,00	12,00	24,00
	Иные выплаты населению		0401	5221300	360	12,00	12,00	24,00
	Государственная программа "Повышение уровня пенсионного обеспечения работников бюджетной сферы, государственных и муниципальных служащих Томской области на период 2013-2023 годов"		0401	5221300	360	12,00	12,00	24,00
	Дорожное хозяйство (дорожные фонды)		0409			1496,25	-13,21	1483,04
	Бюджетные инвестиции в объекты капитального строительства собственности муниципальных образований		0409	1020102		347,91	-13,21	334,70
	Бюджетные инвестиции в объекты капитального строительства государственной (муниципальной) собственности		0409	1020102	414	347,91	-13,21	334,70
	Реконструкция автодороги "ул.Ленинградская" в г.Северске Томской области. I этап (участок ул.Победы - ул.Славского), II этап (участок ДОК - ул.Победы)		0409	1020102	414	109,70		109,70
	Строительство площадки весового контроля на автодороге г.Томск - пос.Самусь		0409	1020102	414	238,21	-13,21	225,00
	Муниципальные программы		0409	7950000		1148,34		1148,34
	Бюджетные инвестиции в объекты капитального строительства государственной (муниципальной) собственности		0409	7950000	414	1148,34		1148,34
	Строительство подъездной дороги к полигону твердых бытовых отходов в пос. Самусь (программа "Комплексное развитие систем коммунальной инфраструктуры ЗАТО Северск" на 2013 год и на перспективу до 2035 года)		0409	7950000	414	1148,34		1148,34
	Другие вопросы в области национальной экономики		0412			1987,50		1987,50
	Мероприятия, осуществляемые за счет межбюджетных трансфертов прошлых лет из областного бюджета (государственная программа "Развитие внутреннего и въездного туризма на территории Томской области на 2013-2017 годы")		0412	0049998		1887,50		1887,50
	Бюджетные инвестиции в объекты капитального строительства государственной (муниципальной) собственности		0412	0049998	414	1887,50		1887,50
	Проект планировки территории объекта "Туристско-рекреационная зона на территории ЗАТО Северск Томской области" (муниципальная программа "Развитие туризма в ЗАТО Северск" на 2013 - 2017 годы)		0412	0049998	414	1887,50		1887,50
	Муниципальные программы		0412	7950000		100,00		100,00
	Бюджетные инвестиции в объекты капитального строительства государственной (муниципальной) собственности		0412	7950000	414	100,00		100,00
	Проект планировки территории объекта "Туристско-рекреационная зона на территории ЗАТО Северск Томской области" (муниципальная программа "Развитие туризма в ЗАТО Северск" на 2013 - 2017 годы)		0412	7950000	414	100,00		100,00
	Жилищно-коммунальное хозяйство		0500			137753,69	-1482,11	136271,58
	Жилищное хозяйство		0501			515,46		515,46
	Бюджетные инвестиции в объекты капитального строительства собственности муниципальных образований		0501	1020102		262,46		262,46
	Бюджетные инвестиции в объекты капитального строительства государственной (муниципальной) собственности		0501	1020102	414	262,46		262,46
	Проект планировки территории для индивидуального жилищного строительства в пос. Самусь		0501	1020102	414	262,46		262,46
	Субсидия на разработку проектов планировки территорий, подлежащих предоставлению под строительство жилья экономического класса (государственная программа "Развитие малоэтажного строительства в Томской области на 2013-2017 годы")		0501	5222630		253,00		253,00
	Бюджетные инвестиции в объекты капитального строительства государственной (муниципальной) собственности		0501	5222630	414	253,00		253,00
	Проект планировки территории для индивидуального жилищного строительства в пос. Самусь		0501	5222630	414	253,00		253,00
	Коммунальное хозяйство		0502			74965,64	-3,22	74962,42
	Бюджетные инвестиции в объекты капитального строительства собственности муниципальных образований		0502	1020102		3724,97		3724,97
	Бюджетные инвестиции в объекты капитального строительства государственной (муниципальной) собственности		0502	1020102	414	3724,97		3724,97
	Инженерные сети 10 микрорайона, 4-я очередь (устройство канализационных колодцев)		0502	1020102	414	170,55		170,55
	Строительство резервной магистральной теплосети в Иглаково		0502	1020102	414	3082,55		3082,55
	Строительство биотермической ямы		0502	1020102	414	471,87		471,87
	Государственная программа "Энергосбережение и повышение энергетической эффективности на территории Томской области на 2010-2012 годы и перспективу до 2020 года"		0502	5220608		4122,27		4122,27
	Бюджетные инвестиции в объекты капитального строительства государственной (муниципальной) собственности		0502	5220608	414	4122,27		4122,27
	Реконструкция котельной в пос.Орловка (муниципальная программа "Энергосбережение и повышение энергетической эффективности на территории ЗАТО Северск" на 2012 год и на перспективу до 2020 года)		0502	5220608	414	4122,27		4122,27
	Муниципальные программы		0502	7950000		67118,40	-3,22	67115,18
	Бюджетные инвестиции в объекты капитального строительства государственной (муниципальной) собственности		0502	7950000	414	67118,40	-3,22	67115,18
	Реконструкция котельной в пос.Орловка (муниципальная программа "Энергосбережение и повышение энергетической эффективности на территории ЗАТО Северск" на 2012 год и на перспективу до 2020 года)		0502	7950000	414	2072,49		2072,49

Nпп	Получатели бюджетных средств	Код ГРБС	Раздел, подраздел	Целевая статья	Вид расхода	Утв. Думой ЗАТО Северск 2014 г.	(плюс, минус)	Уточн. Думой ЗАТО Северск 2014 г.
	Строительство кольцевого водопровода по ул.Ленина в пос.Орловка (муниципальная программа "Развитие инженерной инфраструктуры в сельских населенных пунктах ЗАТО Северск" на 2012-2016 годы)		0502	7950000	414	877,00		877,00
	Строительство водопровода по ул.Озерной в пос.Самусь (муниципальная программа "Развитие инженерной инфраструктуры в сельских населенных пунктах ЗАТО Северск" на 2012-2014 годы)		0502	7950000	414	600,00		600,00
	Реконструкция инженерных сетей западной части г.Северска (программа "Комплексное развитие систем коммунальной инфраструктуры ЗАТО Северск" на 2013 год и на перспективу до 2035 года)		0502	7950000	414	7958,45		7958,45
	Строительство 6 скважин на существующих подземных водозаборах (3 очередь). Водозабор № 1. Скважины № 7а, 15а в г.Северске (программа "Комплексное развитие систем коммунальной инфраструктуры ЗАТО Северск" на 2013 год и на перспективу до 2035 года)		0502	7950000	414	11531,40		11531,40
	Строительство сооружения по очистке промывной воды г.Северска, водозабор № 1 (программа "Комплексное развитие систем коммунальной инфраструктуры ЗАТО Северск" на 2013 год и на перспективу до 2035 года)		0502	7950000	414	118,31		118,31
	Строительство сооружения по очистке промывной воды г.Северска, водозабор № 2 (программа "Комплексное развитие систем коммунальной инфраструктуры ЗАТО Северск" на 2013 год и на перспективу до 2035 года)		0502	7950000	414	156,07		156,07
	Строительство подземного пожарного резервуара на ул.Верхняя Ксензовка (муниципальная программа "Обеспечение первичных мер пожарной безопасности на территории ЗАТО Северск в 2013 - 2015 годах")		0502	7950000	414	3265,06	-3,22	3261,84
	Строительство водоочистных сооружений в дер.Кижирово (программа "Комплексное развитие систем коммунальной инфраструктуры ЗАТО Северск" на 2013 год и на перспективу до 2035 года)		0502	7950000	414	8808,55		8808,55
	Строительство сетей теплоснабжения от ул.Комсомольской до ТП - 4 в г.Северске (программа "Комплексное развитие систем коммунальной инфраструктуры ЗАТО Северск" на 2013 год и на перспективу до 2035 года)		0502	7950000	414	1480,63		1480,63
	Реконструкция теплосети по просп.Коммунистическому от т/к 1/45 до К1 в г.Северске (программа "Комплексное развитие систем коммунальной инфраструктуры ЗАТО Северск" на 2013 год и на перспективу до 2035 года)		0502	7950000	414	810,59		810,59
	Строительство водозабора № 3 в г.Северске (программа "Комплексное развитие систем коммунальной инфраструктуры ЗАТО Северск" на 2013 год и на перспективу до 2035 года)		0502	7950000	414	26744,85		26744,85
	Строительство инженерной инфраструктуры на территории для размещения индивидуального жилищного строительства в пос.Самусь (программа "Комплексное развитие систем коммунальной инфраструктуры ЗАТО Северск" на 2013 год и на перспективу до 2035 года)		0502	7950000	414	2695,00		2695,00
	Благоустройство		0503			62089,72	-1478,89	60610,83
	Бюджетные инвестиции в объекты капитального строительства собственности муниципальных образований		0503	1020102		39393,00	-3574,56	35818,44
	Бюджетные инвестиции в объекты капитального строительства государственной (муниципальной) собственности		0503	1020102	414	39393,00	-3574,56	35818,44
	Устройство цветочных часов		0503	1020102	414	1988,60	-8,89	1979,71
	Благоустройство прибрежного парка вдоль дороги ул.Ленина - ул.Ленинградская		0503	1020102	414	1132,91		1132,91
	Строительство почетной аллеи на существующем кладбище на 20 захоронений		0503	1020102	414	286,80		286,80
	Строительство остановочного павильона за ЦКПП		0503	1020102	414	1000,00	-45,84	954,16
	Устройство ограждающих конструкций пешеходной эстакады разъезда "Южный", расположенной за ЦКПП		0503	1020102	414	2098,58	-2098,58	
	Реконструкция стелы в районе моста через р.Киргизка		0503	1020102	414	6101,63	31,20	6132,83
	Расширение территории кладбища в дер. Семиозерки		0503	1020102	414	438,82		438,82
	Реконструкция фонтана перед МБУ СМТ		0503	1020102	414	3607,60		3607,60
	Строительство фонтана в районе Природного парка		0503	1020102	414	19200,00	-1532,45	17667,55
	Строительство муниципального общественного кладбища в г.Северске		0503	1020102	414	3000,00		3000,00
	Строительство Почетного воинского захоронения		0503	1020102	414	538,06	80,00	618,06
	Благоустройство		0503	6000000			2098,58	2098,58
	Закупка товаров, работ, услуг в целях капитального ремонта государственного (муниципального) имущества		0503	6000000	243		2098,58	2098,58
	Ведомственная целевая программа "Улучшение эксплуатационного состояния объектов муниципальной собственности социальной сферы, административного и вспомогательного назначений в 2014 году и плановом периоде 2015-2016 годов"		0503	6000000	243		2098,58	2098,58
	Муниципальные программы		0503	7950000		22696,72	-2,91	22693,81
	Бюджетные инвестиции в объекты капитального строительства государственной (муниципальной) собственности		0503	7950000	414	22696,72	-2,91	22693,81
	Строительство полигона твердых бытовых отходов в пос.Самусь (программа "Комплексное развитие систем коммунальной инфраструктуры ЗАТО Северск" на 2013 год и на перспективу до 2035 года)		0503	7950000	414	22037,25		22037,25
	Строительство освещения пешеходной дорожки от остановки "Комета" до СК "Дельфин" (программа "Комплексное развитие систем коммунальной инфраструктуры ЗАТО Северск" на 2013 год и на перспективу до 2035 года)		0503	7950000	414	153,72		153,72
	Проект рекультивации свалки бытовых отходов у озера Мальцево в пос.Самусь (муниципальная программа "Содержание особо охраняемой природной территории местного значения "Озерный комплекс пос.Самусь ЗАТО Северск" на 2012-2014 годы)		0503	7950000	414	505,75	-2,91	502,84
	Другие вопросы в области жилищно-коммунального хозяйства		0505			182,87		182,87
	Реализация государственной политики в области приватизации и управления государственной и муниципальной собственностью		0505	0900000		182,87		182,87
	Прочая закупка товаров, работ и услуг для обеспечения государственных (муниципальных) нужд		0505	0900000	244	182,87		182,87
	Оформление технических планов на объекты муниципальной собственности		0505	0900000	244	182,87		182,87
	Образование		0700			62091,66	122,34	62214,00
	Дошкольное образование		0701			1200,00		1200,00
	Бюджетные инвестиции в объекты капитального строительства собственности муниципальных образований		0701	1020102		1200,00		1200,00
	Бюджетные инвестиции в объекты капитального строительства государственной (муниципальной) собственности		0701	1020102	414	1200,00		1200,00
	Реконструкция фасада здания МБДОУ "Детский сад КВ № 4"		0701	1020102	414	1200,00		1200,00
	Общее образование		0702			58335,36	122,34	58457,70
	Бюджетные инвестиции в объекты капитального строительства собственности муниципальных образований		0702	1020102			119,57	119,57
	Бюджетные инвестиции в объекты капитального строительства государственной (муниципальной) собственности		0702	1020102	414		119,57	119,57
	Реконструкция здания МБОУ "Орловская СОШ"		0702	1020102	414		119,57	119,57
	Школы - детские сады, школы начальные, неполные средние и средние		0702	4210000		606,21		606,21
	Закупка товаров, работ, услуг в целях капитального ремонта государственного (муниципального) имущества		0702	4210000	243	606,21		606,21
	Исполнение судебных актов		0702	4210000	243	606,21		606,21
	Учреждения по внешкольной работе с детьми		0702	4230000		4429,00		4429,00
	Закупка товаров, работ, услуг в целях капитального ремонта государственного (муниципального) имущества		0702	4230000	243	4429,00		4429,00
	Ведомственная целевая программа "Улучшение эксплуатационного состояния объектов муниципальной собственности социальной сферы, административного и вспомогательного назначений в 2014 году и плановом периоде 2015-2016 годов"		0702	4230000	243	4429,00		4429,00
	Разработка проектно-сметной документации для строительства, реконструкции, капитального ремонта объектов дошкольного образования		0702	5210110			142,00	142,00
	Бюджетные инвестиции в объекты капитального строительства государственной (муниципальной) собственности		0702	5210110	414		142,00	142,00
	Реконструкция здания МБОУ "Орловская СОШ"		0702	5210110	414		142,00	142,00
	Муниципальные программы		0702	7950000		53300,15	-139,23	53160,92
	Закупка товаров, работ, услуг в целях капитального ремонта государственного (муниципального) имущества		0702	7950000	243	1275,00		1275,00
	Муниципальная программа "Обеспечение первичных мер пожарной безопасности на территории ЗАТО Северск в 2013-2015 годах"		0702	7950000	243	1275,00		1275,00
	Бюджетные инвестиции в объекты капитального строительства государственной (муниципальной) собственности		0702	7950000	414	52025,15	-139,23	51885,92
	Реконструкция стадиона "Янтарь" (муниципальная программа "Развитие физической культуры и спорта ЗАТО Северск" на 2012-2014 годы)		0702	7950000	414	42323,68		42323,68
	Реконструкция зданий и сооружений МБОУ "Северский лицей" (муниципальная программа "Энергосбережение и повышение энергетической эффективности на территории ЗАТО Северск" на 2012 год и на перспективу до 2020 года)		0702	7950000	414	1900,00		1900,00
	Строительство ограждения спортивной площадки МБОУ ДОД ДЮСШ "Смена" по пр.Коммунистическому, 120 (муниципальная программа "Развитие физической культуры и спорта ЗАТО Северск" на 2012-2014 годы)		0702	7950000	414	420,00	-80,00	340,00
	Строительство спортивной площадки МБОУ "СОШ № 198" (муниципальная программа "Развитие физической культуры и спорта ЗАТО Северск" на 2012-2014 годы)		0702	7950000	414	3000,00		3000,00
	Реконструкция здания специализированного зала бокса "Авангард" (муниципальная программа "Развитие физической культуры и спорта ЗАТО Северск" на 2012-2014 годы)		0702	7950000	414	1176,75	197,51	1374,26
	Устройство ограждения территории МБОУ "СОШ № 90" (муниципальная программа "Профилактика террористической и экстремистской деятельности на территории ЗАТО Северск" на 2013 - 2015 годы)		0702	7950000	414	1086,12		1086,12
	Реконструкция здания спортивного комплекса "Молодость" (муниципальная программа "Развитие физической культуры и спорта ЗАТО Северск" на 2012-2014 годы)		0702	7950000	414	2118,60	-256,74	1861,86
	Молодежная политика и оздоровление детей		0707			2556,30		2556,30
	Учреждения по внешкольной работе с детьми		0707	4230000		2500,00		2500,00
	Закупка товаров, работ, услуг в целях капитального ремонта государственного (муниципального) имущества		0707	4230000	243	2500,00		2500,00
	Ведомственная целевая программа "Улучшение эксплуатационного состояния объектов муниципальной собственности социальной сферы, административного и вспомогательного назначений в 2014 году и плановом периоде 2015-2016 годов"		0707	4230000	243	2500,00		2500,00
	Муниципальные программы		0707	7950000		56,30		56,30
	Закупка товаров, работ, услуг в целях капитального ремонта государственного (муниципального) имущества		0707	7950000	243	56,30		56,30
	Муниципальная программа "Развитие туризма в ЗАТО Северск" на 2013 - 2017 годы		0707	7950000	243	56,30		56,30
	Культура и кинематография		0800			11837,09	1476,16	13313,25
	Культура		0801			11837,09	1476,16	13313,25
	Музеи и постоянные выставки		0801	4410000		1600,00		1600,00
	Закупка товаров, работ, услуг в целях капитального ремонта государственного (муниципального) имущества		0801	4410000	243	1600,00		1600,00
	Ведомственная целевая программа "Улучшение эксплуатационного состояния объектов муниципальной собственности социальной сферы, административного и вспомогательного назначений в 2014 году и плановом периоде 2015-2016 годов"		0801	4410000	243	1600,00		1600,00

ПРОДОЛЖЕНИЕ НА СТР. 12 →

Nпп	Получатели бюджетных средств	Код ГРБС	Раздел, подраздел	Целевая статья	Вид расхода	Утв. Думой ЗАТО Северск 2014 г.	(плюс, минус)	Уточн. Думой ЗАТО Северск 2014 г.
	Библиотеки		0801	4420000		79,51		79,51
	Закупка товаров, работ, услуг в целях капитального ремонта государственного (муниципального) имущества		0801	4420000	243	79,51		79,51
	Ведомственная целевая программа "Улучшение эксплуатационного состояния объектов муниципальной собственности социальной сферы, административного и вспомогательного назначений в 2014 году и плановом периоде 2015-2016 годов"		0801	4420000	243	79,51		79,51
	Театры, цирки, концертные и другие организации исполнительских искусств		0801	4430000		4045,73		4045,73
	Закупка товаров, работ, услуг в целях капитального ремонта государственного (муниципального) имущества		0801	4430000	243	4045,73		4045,73
	Ведомственная целевая программа "Улучшение эксплуатационного состояния объектов муниципальной собственности социальной сферы, административного и вспомогательного назначений в 2014 году и плановом периоде 2015-2016 годов"		0801	4430000	243	4045,73		4045,73
	Муниципальные программы		0801	7950000		6111,85	1476,16	7588,01
	Закупка товаров, работ, услуг в целях капитального ремонта государственного (муниципального) имущества		0801	7950000	243	6111,85	1476,16	7588,01
	Муниципальная программа "Обеспечение первичных мер пожарной безопасности на территории ЗАТО Северск в 2013-2015 годах"		0801	7950000	243	1916,50		1916,50
	Муниципальная программа "Развитие туризма в ЗАТО Северск" на 2013 - 2017 годы		0801	7950000	243	4195,35	1476,16	5671,51
	Физическая культура и спорт		1100			2300,00		2300,00
	Физическая культура		1101			2300,00		2300,00
	Муниципальные программы		1101	7950000		2300,00		2300,00
	Бюджетные инвестиции в объекты капитального строительства государственной (муниципальной) собственности		1101	7950000	414	2300,00		2300,00
	Строительство комплексной спортивной площадки (муниципальная программа "Развитие физической культуры и спорта ЗАТО Северск" на 2012-2014 годы)		1101	7950000	414	2300,00		2300,00
12	УВГТ Администрации ЗАТО Северск	954				27981,72	12,00	27993,72
	Общегосударственные вопросы		0100			9438,96	12,00	9450,96
	Функционирование местных администраций		0104			9438,96	12,00	9450,96
	Руководство и управление в сфере установленных функций		0104	0010000		8912,46		8912,46
	Фонд оплаты труда государственных (муниципальных) органов и взносы по обязательному социальному страхованию		0104	0010000	121	6481,67	6,99	6488,66
	Закупка товаров, работ, услуг в сфере информационно-коммуникационных технологий		0104	0010000	242	329,78		329,78
	Прочая закупка товаров, работ и услуг для обеспечения государственных (муниципальных) нужд		0104	0010000	244	2098,01	-6,99	2091,02
	Уплата прочих налогов, сборов и иных платежей		0104	0010000	852	3,00		3,00
	Осуществление госполномочий по созданию и обеспечению деятельности административных комиссий в Томской области		0104	0010402		526,50		526,50
	Фонд оплаты труда государственных (муниципальных) органов и взносы по обязательному социальному страхованию		0104	0010402	121	478,50		478,50
	Закупка товаров, работ, услуг в сфере информационно-коммуникационных технологий		0104	0010402	242	8,00		8,00
	Прочая закупка товаров, работ и услуг для обеспечения государственных (муниципальных) нужд		0104	0010402	244	40,00		40,00
	Субсидия на реализацию мероприятий государственной программы "Повышение уровня пенсионного обеспечения работников бюджетной сферы, государственных и муниципальных служащих Томской области на период 2013-2023 годов"		0104	5221300			12,00	12,00
	Иные выплаты населению		0104	5221300	360		12,00	12,00
	Государственная программа "Повышение уровня пенсионного обеспечения работников бюджетной сферы, государственных и муниципальных служащих Томской области на период 2013-2023 годов"		0104	5221300	360		12,00	12,00
	Национальная экономика		0400			12113,46		12113,46
	Сельское хозяйство и рыболовство		0405			370,30		370,30
	Осуществление госполномочий по поддержке сельскохозяйственного производства (финансирование искусственного осеменения коров в личных подсобных хозяйствах)		0405	5222116		19,76		19,76
	Прочая закупка товаров, работ и услуг для обеспечения государственных (муниципальных) нужд		0405	5222116	244	19,76		19,76
	Государственная программа "Развитие сельскохозяйственного производства в Томской области на 2013 - 2020 годы"		0405	5222116	244	19,76		19,76
	Осуществление госполномочий по поддержке сельскохозяйственного производства (предоставление субсидий на возмещение части процентной ставки по долгосрочным, среднесрочным и краткосрочным кредитам, взятым малыми формами хозяйствования)		0405	5222122		1,80		1,80
	Субсидии юридическим лицам (кроме некоммерческих организаций), индивидуальным предпринимателям, физическим лицам		0405	5222122	810	1,80		1,80
	Государственная программа "Развитие сельскохозяйственного производства в Томской области на 2013 - 2020 годы"		0405	5222122	810	1,80		1,80
	Осуществление госполномочий по поддержке сельскохозяйственного производства (предоставление субсидий на развитие личных подсобных хозяйств)		0405	5222123		278,74		278,74
	Субсидии юридическим лицам (кроме некоммерческих организаций), индивидуальным предпринимателям, физическим лицам		0405	5222123	810	278,74		278,74
	Государственная программа "Развитие сельскохозяйственного производства в Томской области на 2013 - 2020 годы"		0405	5222123	810	278,74		278,74
	Осуществление госполномочий по поддержке сельскохозяйственного производства, в том числе на осуществление управленческих функций органами местного самоуправления		0405	5222134		70,00		70,00
	Фонд оплаты труда государственных (муниципальных) органов и взносы по обязательному социальному страхованию		0405	5222134	121	58,07		58,07
	Государственная программа "Развитие сельскохозяйственного производства в Томской области на 2013 - 2020 годы"		0405	5222134	121	58,07		58,07
	Прочая закупка товаров, работ и услуг для обеспечения государственных (муниципальных) нужд		0405	5222134	244	11,93		11,93
	Государственная программа "Развитие сельскохозяйственного производства в Томской области на 2013 - 2020 годы"		0405	5222134	244	11,93		11,93
	Дорожное хозяйство (дорожные фонды)		0409			11743,16		11743,16
	Дорожное хозяйство		0409	3150000		10108,86		10108,86
	Прочая закупка товаров, работ и услуг для обеспечения государственных (муниципальных) нужд		0409	3150000	244	10108,86		10108,86
	Ведомственная целевая программа "Содержание, ремонт и развитие улично-дорожной сети внегородских территорий ЗАТО Северск в 2014 году и плановом периоде 2015 - 2016 годов"		0409	3150000	244	10108,86		10108,86
	Государственная программа "Повышение общественной безопасности в Томской области (2014-2018 годы)"		0409	5223800		124,00		124,00
	Прочая закупка товаров, работ и услуг для обеспечения государственных (муниципальных) нужд		0409	5223800	244	124,00		124,00
	Государственная программа "Повышение общественной безопасности в Томской области (2014-2018 годы)"		0409	5223800	244	124,00		124,00
	Муниципальные программы		0409	7950000		1510,30		1510,30
	Прочая закупка товаров, работ и услуг для обеспечения государственных (муниципальных) нужд		0409	7950000	244	1510,30		1510,30
	Муниципальная программа "Повышение безопасности дорожного движения на территории ЗАТО Северск" на 2013-2015 годы		0409	7950000	244	1510,30		1510,30
	Жилищно-коммунальное хозяйство		0500			6429,30		6429,30
	Благоустройство		0503			6429,30		6429,30
	Благоустройство		0503	6000000		4967,66		4967,66
	Прочая закупка товаров, работ и услуг для обеспечения государственных (муниципальных) нужд		0503	6000000	244	4967,66		4967,66
	Ведомственная целевая программа "Благоустройство и повышение внешней привлекательности внегородских территорий ЗАТО Северск в 2014 году и плановом периоде 2015-2016 годов"		0503	6000000	244	4967,66		4967,66
	Муниципальные программы		0503	7950000		1461,64		1461,64
	Прочая закупка товаров, работ и услуг для обеспечения государственных (муниципальных) нужд		0503	7950000	244	1461,64		1461,64
	Муниципальная программа "Содержание особо охраняемой природной территории местного значения "Озерный комплекс пос.Самусь ЗАТО Северск" на 2012-2014 годы		0503	7950000	244	1461,64		1461,64
	ВСЕГО:					3784925,01	18280,29	3 803 205,30;

ПРИЛОЖЕНИЕ 8.1 *к Решению Думы ЗАТО Северск от 19.12.2013 № 47/4*

РАСХОДЫ

БЮДЖЕТА ПО ВЕДОМСТВЕННОЙ СТРУКТУРЕ РАСХОДОВ БЮДЖЕТА ЗАТО СЕВЕРСК НА ПЛАНОВЫЙ ПЕРИОД 2015 И 2016 ГОДОВ

(тыс.руб.)

Nпп	Получатели бюджетных средств	Код ГРБС	Раздел, подраздел	Целевая статья	Вид расхода	План на 2015 год	(плюс, минус)	Уточн. план на 2015 год	План на 2016 год
1	Дума ЗАТО Северск	901				51145,70		51145,70	51145,70
	Общегосударственные вопросы		0100			51145,70		51145,70	51145,70
	Функционирование высшего должностного лица муниципального образования		0102			3354,28		3354,28	3354,28
	Руководство и управление в сфере установленных функций		0102	0010000		3354,28		3354,28	3354,28
	Фонд оплаты труда государственных (муниципальных) органов и взносы по обязательному социальному страхованию		0102	0010000	121	3174,28		3174,28	3174,28
	Иные выплаты персоналу государственных (муниципальных) органов, за исключением фонда оплаты труда		0102	0010000	122	180,00		180,00	180,00
	Функционирование представительных органов муниципальных образований		0103			40472,42		40472,42	40472,42
	Руководство и управление в сфере установленных функций		0103	0010000		40472,42		40472,42	40472,42
	Фонд оплаты труда государственных (муниципальных) органов и взносы по обязательному социальному страхованию		0103	0010000	121	28273,46		28273,46	28273,46
	Иные выплаты персоналу государственных (муниципальных) органов, за исключением фонда оплаты труда		0103	0010000	122	2434,70		2434,70	2434,70
	Закупка товаров, работ, услуг в сфере информационно-коммуникационных технологий		0103	0010000	242	1192,00		1192,00	1192,00
	Прочая закупка товаров, работ и услуг для обеспечения государственных (муниципальных) нужд		0103	0010000	244	8545,90		8545,90	8545,90
	Уплата прочих налогов, сборов и иных платежей		0103	0010000	852	26,36		26,36	26,36
	Другие общегосударственные вопросы		0113			7319,00		7319,00	7319,00
	Реализация государственных функций, связанных с общегосударственным управлением		0113	0920000		7319,00		7319,00	7319,00
	Прочая закупка товаров, работ и услуг для обеспечения государственных (муниципальных) нужд		0113	0920000	244	4018,00		4018,00	4018,00
	Информационные расходы органа местного самоуправления		0113	0920000	244	4018,00		4018,00	4018,00
	Иные выплаты населению		0113	0920000	360	2585,00		2585,00	2585,00
	Единовременные поощрительные выплаты ОМСУ ЗАТО Северск		0113	0920000	360	2585,00		2585,00	2585,00
	Уплата прочих налогов, сборов и иных платежей		0113	0920000	852	716,00		716,00	716,00
	Оплата членских, целевых и других взносов в Ассоциацию СДГ, Совет муниципальных образований Томской области, Ассоциацию новаторских городов		0113	0920000	852	716,00		716,00	716,00
2	Администрация ЗАТО Северск	902				167969,09		167969,09	167969,09
	Общегосударственные вопросы		0100			124100,17		124100,17	124100,17
	Функционирование местных администраций		0104			116348,27		116348,27	116348,27
	Руководство и управление в сфере установленных функций		0104	0010000		114203,77		114203,77	114203,77
	Фонд оплаты труда государственных (муниципальных) органов и взносы по обязательному социальному страхованию		0104	0010000	121	87283,24		87283,24	87283,24
	Обеспечение деятельности Администрации		0104	0010000	121	86786,54		86786,54	86786,54
	Осуществление переданных отдельных государственных полномочий по регистрации коллективных договоров		0104	0010000	121	496,70		496,70	496,70
	Иные выплаты персоналу государственных (муниципальных) органов, за исключением фонда оплаты труда		0104	0010000	122	37,70		37,70	37,70
	Закупка товаров, работ, услуг в сфере информационно-коммуникационных технологий		0104	0010000	242	3252,45		3252,45	3252,45
	Прочая закупка товаров, работ и услуг для обеспечения государственных (муниципальных) нужд		0104	0010000	244	23540,38		23540,38	23540,38
	Обеспечение деятельности Администрации		0104	0010000	244	23490,68		23490,68	23490,68
	Осуществление переданных отдельных государственных полномочий по регистрации коллективных договоров		0104	0010000	244	49,70		49,70	49,70
	Уплата прочих налогов, сборов и иных платежей		0104	0010000	852	90,00		90,00	90,00
	Осуществление госполномочий по предоставлению, переоформлению и изъятию горных отводов для разработки месторождений и проявлений общераспространенных полезных ископаемых местным бюджетам		0104	0010401		2,00		2,00	2,00
	Фонд оплаты труда государственных (муниципальных) органов и взносы по обязательному социальному страхованию		0104	0010401	121	1,80		1,80	1,80
	Прочая закупка товаров, работ и услуг для обеспечения государственных (муниципальных) нужд		0104	0010401	244	0,20		0,20	0,20
	Осуществление госполномочий по созданию и обеспечению деятельности административных комиссий в Томской области		0104	0010402		526,50		526,50	526,50
	Фонд оплаты труда государственных (муниципальных) органов и взносы по обязательному социальному страхованию		0104	0010402	121	478,50		478,50	478,50
	Прочая закупка товаров, работ и услуг для обеспечения государственных (муниципальных) нужд		0104	0010402	244	48,00		48,00	48,00
	Осуществление госполномочий по организации и осуществлению деятельности по опеке и попечительству в Томской области		0104	6221815		342,00		342,00	342,00
	Фонд оплаты труда государственных (муниципальных) органов и взносы по обязательному социальному страхованию		0104	6221815	121	310,66		310,66	310,66
	Ведомственная целевая программа "Организация и предоставление социальной поддержки отдельных категорий граждан учреждениями социальной поддержки населения"		0104	6221815	121	310,66		310,66	310,66
	Прочая закупка товаров, работ и услуг для обеспечения государственных (муниципальных) нужд		0104	6221815	244	31,34		31,34	31,34
	Ведомственная целевая программа "Организация и предоставление социальной поддержки отдельных категорий граждан учреждениями социальной поддержки населения"		0104	6221815	244	31,34		31,34	31,34
	Осуществление госполномочий по хранению, комплектованию, учету и использованию архивных документов, относящихся к собственности Томской области		0104	6224743		77,00		77,00	77,00
	Фонд оплаты труда государственных (муниципальных) органов и взносы по обязательному социальному страхованию		0104	6224743	121	67,70		67,70	67,70
	Ведомственная целевая программа "Обеспечение предоставления архивных услуг архивными учреждениями Томской области"		0104	6224743	121	67,70		67,70	67,70
	Прочая закупка товаров, работ и услуг для обеспечения государственных (муниципальных) нужд		0104	6224743	244	9,30		9,30	9,30
	Ведомственная целевая программа "Обеспечение предоставления архивных услуг архивными учреждениями Томской области"		0104	6224743	244	9,30		9,30	9,30
	Осуществление госполномочий по регулированию тарифов на перевозки пассажиров и багажа всеми видами общественного транспорта в городском, пригородном и междугородном сообщении (кроме железнодорожного транспорта) по городским, пригородным и междугородным муниципальным маршрутам		0104	6224940		20,00		20,00	20,00
	Фонд оплаты труда государственных (муниципальных) органов и взносы по обязательному социальному страхованию		0104	6224940	121	18,20		18,20	18,20
	Ведомственная целевая программа "Реализация в муниципальных образованиях Томской области госполномочий по регулированию тарифов на перевозки пассажиров и багажа всеми видами общественного транспорта в городском, пригородном и междугородном сообщении (кроме ж/д транспорта) по городским, пригородным и междугородным муниципальным маршрутам"		0104	6224940	121	18,20		18,20	18,20
	Прочая закупка товаров, работ и услуг для обеспечения государственных (муниципальных) нужд		0104	6224940	244	1,80		1,80	1,80
	Ведомственная целевая программа "Реализация в муниципальных образованиях Томской области госполномочий по регулированию тарифов на перевозки пассажиров и багажа всеми видами общественного транспорта в городском, пригородном и междугородном сообщении (кроме ж/д транспорта) по городским, пригородным и междугородным муниципальным маршрутам"		0104	6224940	244	1,80		1,80	1,80
	Осуществление госполномочий по созданию и обеспечению деятельности комиссий по делам несовершеннолетних и защите их прав		0104	6225240		1177,00		1177,00	1177,00
	Фонд оплаты труда государственных (муниципальных) органов и взносы по обязательному социальному страхованию		0104	6225240	121	1070,20		1070,20	1070,20
	Ведомственная целевая программа "Организация работы по профилактике семейного неблагополучия"		0104	6225240	121	1070,20		1070,20	1070,20
	Прочая закупка товаров, работ и услуг для обеспечения государственных (муниципальных) нужд		0104	6225240	244	106,80		106,80	106,80
	Ведомственная целевая программа "Организация работы по профилактике семейного неблагополучия"		0104	6225240	244	106,80		106,80	106,80
	Другие общегосударственные вопросы		0113			7751,90		7751,90	7751,90
	Реализация государственных функций, связанных с общегосударственным управлением		0113	0920000		7751,90		7751,90	7751,90
	Прочая закупка товаров, работ и услуг для обеспечения государственных (муниципальных) нужд		0113	0920000	244	5500,00		5500,00	5500,00
	Информационные расходы органа местного самоуправления		0113	0920000	244	5500,00		5500,00	5500,00
	Иные выплаты населению		0113	0920000	360	1381,90		1381,90	1381,90
	Единовременные поощрительные выплаты		0113	0920000	360	1381,90		1381,90	1381,90
	Уплата прочих налогов, сборов и иных платежей		0113	0920000	852	870,00		870,00	870,00
	Оплата членских, целевых и других взносов для участия городского округа ЗАТО Северск в различных Ассоциациях, межмуниципальных объединениях и организациях, некоммерческих организациях		0113	0920000	852	870,00		870,00	870,00
	Национальная оборона		0200			130,00		130,00	130,00
	Мобилизационная подготовка экономики		0204			130,00		130,00	130,00
	Мероприятия по обеспечению мобилизационной готовности экономики		0204	2090100		130,00		130,00	130,00
	Закупка товаров, работ, услуг в сфере информационно-коммуникационных технологий		0204	2090100	242	130,00		130,00	130,00
	Мероприятия по обеспечению мобилизационной готовности экономики		0204	2090100	242	130,00		130,00	130,00
	Социальная политика		1000			43738,92		43738,92	43738,92
	Социальное обслуживание населения		1002			5507,12		5507,12	5507,12
	Учреждения социального обслуживания населения		1002	5089900		5507,12		5507,12	5507,12
	Фонд оплаты труда казенных учреждений и взносы по обязательному социальному страхованию		1002	5089900	111	4063,42		4063,42	4063,42
	Иные выплаты персоналу казенных учреждений, за исключением фонда оплаты труда		1002	5089900	112	0,90		0,90	0,90
	Закупка товаров, работ, услуг в сфере информационно-коммуникационных технологий		1002	5089900	242	412,80		412,80	412,80
	Прочая закупка товаров, работ и услуг для обеспечения государственных (муниципальных) нужд		1002	5089900	244	1020,00		1020,00	1020,00
	Уплата прочих налогов, сборов и иных платежей		1002	5089900	852	10,00		10,00	10,00
	Другие вопросы в области социальной политики		1006			38231,80		38231,80	38231,80
	Осуществление госполномочий по обеспечению лекарственными препаратами и изделиями медицинского назначения отдельных категорий граждан Российской Федерации, местом жительства которых является Томская область		1006	6222444		23863,50		23863,50	23863,50
	Субсидии юридическим лицам (кроме некоммерческих организаций), индивидуальным предпринимателям, физическим лицам		1006	6222444	810	23863,50		23863,50	23863,50
	Ведомственная целевая программа "Лекарственное обеспечение льготных категорий граждан, проживающих на территории Томской области"		1006	6222444	810	23863,50		23863,50	23863,50
	Прочие мероприятия, осуществляемые за счет межбюджетных трансфертов прошлых лет из федерального бюджета		1006	9980000		14368,30		14368,30	14368,30
	Субсидии юридическим лицам (кроме некоммерческих организаций), индивидуальным предпринимателям, физическим лицам		1006	9980000	810	14368,30		14368,30	14368,30
	Расходы на осуществление отдельных полномочий в области лекарственного обеспечения населения закрытых административно-территориальных образований, обслуживаемых лечебными учреждениями, находящимися в ведении Федерального медико-биологического агентства		1006	9980000	810	14368,30		14368,30	14368,30
3	Финансовое управление Администрации ЗАТО Северск	903				224269,37		224269,37	343544,18
	Общегосударственные вопросы		0100			224269,37		224269,37	343544,18
	Обеспечение деятельности финансовых, налоговых и таможенных органов и органов финансового (финансово-бюджетного) надзора		0106			25594,97		25594,97	25594,97
	Руководство и управление в сфере установленных функций		0106	0010000		25594,97		25594,97	25594,97
	Фонд оплаты труда государственных (муниципальных) органов и взносы по обязательному социальному страхованию		0106	0010000	121	23784,63		23784,63	23784,63
	Иные выплаты персоналу государственных (муниципальных) органов, за исключением фонда оплаты труда		0106	0010000	122	8,60		8,60	7,70
	Закупка товаров, работ, услуг в сфере информационно-коммуникационных технологий		0106	0010000	242	771,76		771,76	773,25
	Прочая закупка товаров, работ и услуг для обеспечения государственных (муниципальных) нужд		0106	0010000	244	1029,98		1029,98	1029,39
	Резервные фонды		0111			14000,00		14000,00	14000,00
	Резервные фонды		0111	0700000		14000,00		14000,00	14000,00
	Резервные средства		0111	0700000	870	14000,00		14000,00	14000,00

Nпп	Получатели бюджетных средств	Код ГРБС	Раздел, подраздел	Целевая статья	Вид расхода	План на 2015 год	(плюс, минус)	Уточн. план на 2015 год	План на 2016 год
	Резервный фонд Администрации ЗАТО Северск по предупреждению, ликвидации чрезвычайных ситуаций и последствий стихийных бедствий		0111	0700000	870	6500,00		6500,00	6500,00
	Фонд непредвиденных расходов Администрации ЗАТО Северск		0111	0700000	870	7500,00		7500,00	7500,00
	Другие общегосударственные вопросы		0113			184674,40		184674,40	303949,21
	Реализация государственных функций, связанных с общегосударственным управлением		0113	0920000		1196,70		1196,70	1196,70
	Закупка товаров, работ, услуг в сфере информационно-коммуникационных технологий		0113	0920000	242	1196,70		1196,70	1196,70
	Сопровождение программного обеспечения (продуктов) для выполнения функций формирования, исполнения бюджета ЗАТО Северск		0113	0920000	242	1196,70		1196,70	1196,70
	Муниципальные программы		0113	7950000		183477,70		183477,70	302752,51
	Резервные средства		0113	7950000	870	183477,70		183477,70	302752,51
	Условно утвержденные расходы		0113	7950000	870	183477,70		183477,70	302752,51
4	УМСП КиС Администрации ЗАТО Северск	904				692330,42		692330,42	771530,02
	Образование		0700			388824,12		388824,12	412124,92
	Общее образование		0702			309634,05		309634,05	335928,75
	Учреждения по внешкольной работе с детьми		0702	4230000		230968,09		230968,09	230968,09
	Субсидии бюджетным учреждениям на финансовое обеспечение государственного (муниципального) задания на оказание государственных (муниципальных) услуг (выполнение работ)		0702	4230000	611	154471,77		154471,77	154471,77
	Ведомственная целевая программа "Организация предоставления дополнительного образования детей в учреждениях физкультурно-спортивной направленности на 2014-2016 годы"		0702	4230000	611	132897,82		132897,82	132897,82
	Ведомственная целевая программа "Организация предоставления дополнительного образования детей художественно-эстетической направленности" на 2014-2016 годы		0702	4230000	611	21573,95		21573,95	21573,95
	Субсидии бюджетным учреждениям на иные цели		0702	4230000	612	518,40		518,40	518,40
	Ведомственная целевая программа "Организация предоставления дополнительного образования детей в учреждениях физкультурно-спортивной направленности на 2014-2016 годы"		0702	4230000	612	418,40		418,40	418,40
	Ведомственная целевая программа "Организация предоставления дополнительного образования детей художественно-эстетической направленности" на 2014-2016 годы		0702	4230000	612	100,00		100,00	100,00
	Субсидии автономным учреждениям на финансовое обеспечение государственного (муниципального) задания на оказание государственных (муниципальных) услуг (выполнение работ)		0702	4230000	621	75893,08		75893,08	75893,08
	Ведомственная целевая программа "Организация предоставления дополнительного образования детей в учреждениях физкультурно-спортивной направленности на 2014-2016 годы"		0702	4230000	621	24827,64		24827,64	24827,64
	Ведомственная целевая программа "Организация предоставления дополнительного образования детей художественно-эстетической направленности" на 2014-2016 годы		0702	4230000	621	51065,44		51065,44	51065,44
	Субсидии автономным учреждениям на иные цели		0702	4230000	622	84,84		84,84	84,84
	Ведомственная целевая программа "Организация предоставления дополнительного образования детей в учреждениях физкультурно-спортивной направленности на 2014-2016 годы"		0702	4230000	622	84,84		84,84	84,84
	Достижение целевых показателей по плану мероприятий ("дорожной карте")"Изменения в сфере образования в Томской области", в части повышения заработной платы педагогических работников муниципальных организаций дополнительного образования		0702	4231000		72942,90		72942,90	96169,70
	Субсидии бюджетным учреждениям на иные цели		0702	4231000	612	46918,69		46918,69	61966,57
	Расходы на повышение заработной платы педагогических работников муниципальных учреждений дополнительного образования детей		0702	4231000	612	46918,69		46918,69	61966,57
	Субсидии автономным учреждениям на иные цели		0702	4231000	622	26024,21		26024,21	34203,13
	Расходы на повышение заработной платы педагогических работников муниципальных учреждений дополнительного образования детей		0702	4231000	622	26024,21		26024,21	34203,13
	Достижение целевых показателей по плану мероприятий ("дорожной карте")"Изменения в отраслях социальной сферы, направленные на повышение эффективности здравоохранения Томской области", в части повышения заработной платы работников муниципальных образовательных учреждений дополнительного образования детей в сфере физической культуры и спорта, занимающих должности врачей, а также среднего медицинского персонала		0702	4232000		5559,00		5559,00	8626,90
	Субсидии бюджетным учреждениям на иные цели		0702	4232000	612	4482,46		4482,46	6956,12
	Расходы на повышение заработной платы медицинских работников муниципальных учреждений дополнительного образования детей		0702	4232000	612	4482,46		4482,46	6956,12
	Субсидии автономным учреждениям на иные цели		0702	4232000	622	1076,54		1076,54	1670,78
	Расходы на повышение заработной платы медицинских работников муниципальных учреждений дополнительного образования детей		0702	4232000	622	1076,54		1076,54	1670,78
	Осуществление госполномочий по выплате надбавок к должностному окладу педагогическим работникам муниципальных образовательных организаций		0702	6223957		164,06		164,06	164,06
	Субсидии бюджетным учреждениям на иные цели		0702	6223957	612	105,47		105,47	105,47
	Ведомственная целевая программа "Модернизация системы общего образования в рамках национальной образовательной инициативы "Наша новая школа"		0702	6223957	612	105,47		105,47	105,47
	Субсидии автономным учреждениям на иные цели		0702	6223957	622	58,59		58,59	58,59
	Ведомственная целевая программа "Модернизация системы общего образования в рамках национальной образовательной инициативы "Наша новая школа"		0702	6223957	622	58,59		58,59	58,59
	Молодежная политика и оздоровление детей		0707			79190,07		79190,07	76196,17
	Руководство и управление в сфере установленных функций		0707	0010000		15812,27		15812,27	15812,27
	Фонд оплаты труда государственных (муниципальных) органов и взносы по обязательному социальному страхованию		0707	0010000	121	13406,10		13406,10	13406,10
	Иные выплаты персоналу государственных (муниципальных) органов, за исключением фонда оплаты труда		0707	0010000	122	44,40		44,40	44,40
	Закупка товаров, работ, услуг в сфере информационно-коммуникационных технологий		0707	0010000	242	1166,37		1166,37	1166,37
	Прочая закупка товаров, работ и услуг для обеспечения государственных (муниципальных) нужд		0707	0010000	244	1177,50		1177,50	1177,50
	Уплата прочих налогов, сборов и иных платежей		0707	0010000	852	17,90		17,90	17,90
	Мероприятия по организации оздоровительной кампании детей и подростков		0707	4320000		8597,10		8597,10	8597,10
	Субсидии бюджетным учреждениям на финансовое обеспечение государственного (муниципального) задания на оказание государственных (муниципальных) услуг (выполнение работ)		0707	4320000	611	1469,72		1469,72	1469,72
	Ведомственная целевая программа "Обеспечение досуга и оздоровление детей ЗАТО Северск" на 2014-2016 годы		0707	4320000	611	1469,72		1469,72	1469,72
	Субсидии автономным учреждениям на финансовое обеспечение государственного (муниципального) задания на оказание государственных (муниципальных) услуг (выполнение работ)		0707	4320000	621	7127,38		7127,38	7127,38
	Ведомственная целевая программа "Обеспечение досуга и оздоровление детей ЗАТО Северск" на 2014-2016 годы		0707	4320000	621	7127,38		7127,38	7127,38
	Субсидия областного бюджета на организацию отдыха детей в каникулярное время		0707	4320202		10996,50		10996,50	10996,50
	Прочая закупка товаров, работ и услуг для обеспечения государственных (муниципальных) нужд		0707	4320202	244	600,00		600,00	600,00
	Государственная программа "Развитие системы отдыха и оздоровления детей Томской области на 2014-2019 годы"		0707	4320202	244	600,00		600,00	600,00
	Субсидии автономным учреждениям на иные цели		0707	4320202	622	10396,50		10396,50	10396,50
	Государственная программа "Развитие системы отдыха и оздоровления детей Томской области на 2014-2019 годы"		0707	4320202	622	10396,50		10396,50	10396,50
	Обеспечение деятельности подведомственных учреждений		0707	4329900		40790,30		40790,30	40790,30
	Субсидии автономным учреждениям на финансовое обеспечение государственного (муниципального) задания на оказание государственных (муниципальных) услуг (выполнение работ)		0707	4329900	621	40790,30		40790,30	40790,30
	Ведомственная целевая программа "Обеспечение досуга и оздоровление детей ЗАТО Северск" на 2014-2016 годы		0707	4329900	621	40790,30		40790,30	40790,30
	Муниципальные программы		0707	7950000		2993,90		2993,90	
	Субсидии автономным учреждениям на иные цели		0707	7950000	622	2993,90		2993,90	
	Муниципальная программа "Обеспечение первичных мер пожарной безопасности на территории ЗАТО Северск в 2013-2015 годах"		0707	7950000	622	2993,90		2993,90	
	Культура и кинематография		0800			296723,70		296723,70	356622,50
	Культура		0801			296041,20		296041,20	356622,50
	Дворцы и дома культуры, другие учреждения культуры		0801	4400000		65282,50		65282,50	65282,50
	Субсидии бюджетным учреждениям на финансовое обеспечение государственного (муниципального) задания на оказание государственных (муниципальных) услуг (выполнение работ)		0801	4400000	611	3890,23		3890,23	3890,23
	Ведомственная целевая программа "Создание условий для организации досуга и обеспечения населения ЗАТО Северск услугами организации культуры на 2014-2016 годы"		0801	4400000	611	3890,23		3890,23	3890,23
	Субсидии автономным учреждениям на финансовое обеспечение государственного (муниципального) задания на оказание государственных (муниципальных) услуг (выполнение работ)		0801	4400000	621	61392,27		61392,27	61392,27
	Ведомственная целевая программа "Создание условий для организации досуга и обеспечения населения ЗАТО Северск услугами организации культуры на 2014-2016 годы"		0801	4400000	621	61392,27		61392,27	61392,27
	Музеи и постоянные выставки		0801	4410000		9364,20		9364,20	9364,20
	Субсидии бюджетным учреждениям на финансовое обеспечение государственного (муниципального) задания на оказание государственных (муниципальных) услуг (выполнение работ)		0801	4410000	611	9364,20		9364,20	9364,20
	Ведомственная целевая программа "Создание условий для организации досуга и обеспечения населения ЗАТО Северск услугами организации культуры на 2014-2016 годы"		0801	4410000	611	9364,20		9364,20	9364,20
	Библиотеки		0801	4420000		32458,59		32458,59	32458,59
	Субсидии бюджетным учреждениям на финансовое обеспечение государственного (муниципального) задания на оказание государственных (муниципальных) услуг (выполнение работ)		0801	4420000	611	32458,59		32458,59	32458,59
	Ведомственная целевая программа "Создание условий для организации досуга и обеспечения населения ЗАТО Северск услугами организации культуры на 2014-2016 годы"		0801	4420000	611	32458,59		32458,59	32458,59
	Театры, цирки, концертные и другие организации исполнительских искусств		0801	4430000		68958,21		68958,21	68958,21
	Субсидии бюджетным учреждениям на финансовое обеспечение государственного (муниципального) задания на оказание государственных (муниципальных) услуг (выполнение работ)		0801	4430000	611	68038,91		68038,91	68038,91
	Ведомственная целевая программа "Создание условий для организации досуга и обеспечения населения ЗАТО Северск услугами организации культуры на 2014-2016 годы"		0801	4430000	611	68038,91		68038,91	68038,91
	Субсидии бюджетным учреждениям на иные цели		0801	4430000	612	919,30		919,30	919,30
	Ведомственная целевая программа "Создание условий для организации досуга и обеспечения населения ЗАТО Северск услугами организации культуры на 2014-2016 годы"		0801	4430000	612	919,30		919,30	919,30
	Оплата труда руководителей и специалистов муниципальных учреждений культуры и искусства в части выплат надбавок и доплат к тарифной ставке (должностному окладу)		0801	6223541		7759,00		7759,00	7958,80
	Субсидии бюджетным учреждениям на иные цели		0801	6223541	612	6140,80		6140,80	6299,00
	Ведомственная целевая программа "Проведение крупномасштабных мероприятий отрасли культуры, формирование условий для создания и популяризации культурных ценностей"		0801	6223541	612	6140,80		6140,80	6299,00
	Субсидии автономным учреждениям на иные цели		0801	6223541	622	1618,20		1618,20	1659,80
	Ведомственная целевая программа "Проведение крупномасштабных мероприятий отрасли культуры, формирование условий для создания и популяризации культурных ценностей"		0801	6223541	622	1618,20		1618,20	1659,80
	Достижение целевых показателей по плану мероприятий ("дорожной карте") "Изменения в сфере культуры, направленные на повышение ее эффективности", в части повышения заработной платы работников культуры муниципальных учреждений культуры		0801	6223543		112218,70		112218,70	172600,20
	Субсидии бюджетным учреждениям на иные цели		0801	6223543	612	94849,30		94849,30	145884,80
	Ведомственная целевая программа "Проведение крупномасштабных мероприятий отрасли культуры, формирование условий для создания и популяризации культурных ценностей"		0801	6223543	612	94849,30		94849,30	145884,80
	Субсидии автономным учреждениям на иные цели		0801	6223543	622	17369,40		17369,40	26715,40
	Ведомственная целевая программа "Проведение крупномасштабных мероприятий отрасли культуры, формирование условий для создания и популяризации культурных ценностей"		0801	6223543	622	17369,40		17369,40	26715,40
	Другие вопросы в области культуры, кинематографии		0804			682,50		682,50	
	Муниципальные программы		0804	7950000		682,50		682,50	
	Субсидии бюджетным учреждениям на иные цели		0804	7950000	612	682,50		682,50	
	Муниципальная программа "Обеспечение первичных мер пожарной безопасности на территории ЗАТО Северск в 2013-2015 годах"		0804	7950000	612	682,50		682,50	
	Социальная политика		1000			4000,00		4000,00	
	Социальное обеспечение населения		1003			4000,00		4000,00	
	Муниципальные программы		1003	7950000		4000,00		4000,00	
	Субсидии гражданам на приобретение жилья		1003	7950000	322	4000,00		4000,00	
	Муниципальная программа "Поддержка молодых семей ЗАТО Северск в решении жилищной проблемы в 2011 - 2015 годах"		1003	7950000	322	4000,00		4000,00	
	Физическая культура и спорт		1100			2782,60		2782,60	2782,60
	Физическая культура		1101			2782,60		2782,60	2782,60
	Обеспечение условий для развития физической культуры и спорта		1101	6222641		2782,60		2782,60	2782,60
	Субсидии бюджетным учреждениям на иные цели		1101	6222641	612	2782,60		2782,60	2782,60
	Ведомственная целевая программа "Создание условий для развития массового спорта"		1101	6222641	612	2782,60		2782,60	2782,60
5	Управление по делам защиты населения и территорий от чрезвычайных ситуаций Администрации ЗАТО Северск	906				12772,96		12772,96	12772,96
	Национальная безопасность и правоохранительная деятельность		0300			12772,96		12772,96	12772,96
	Защита населения и территории от чрезвычайных ситуаций природного и техногенного характера, гражданская оборона		0309			12772,96		12772,96	12772,96
	Руководство и управление в сфере установленных функций		0309	0010000		12478,56		12478,56	12478,56
	Фонд оплаты труда государственных (муниципальных) органов и взносы по обязательному социальному страхованию		0309	0010000	121	11564,66		11564,66	11564,66
	Закупка товаров, работ, услуг в сфере информационно-коммуникационных технологий		0309	0010000	242	484,90		484,90	484,90
	Прочая закупка товаров, работ и услуг для обеспечения государственных (муниципальных) нужд		0309	0010000	244	419,00		419,00	419,00
	Уплата прочих налогов, сборов и иных платежей		0309	0010000	852	10,00		10,00	10,00
	Мероприятия по гражданской обороне		0309	2190000		294,40		294,40	294,40
	Закупка товаров, работ, услуг в сфере информационно-коммуникационных технологий		0309	2190000	242	10,40		10,40	10,40
	Ведомственная целевая программа "Выполнение мероприятий по обеспечению безопасности населения ЗАТО Северск на 2014 год и плановый период 2015-2016 годы"		0309	2190000	242	10,40		10,40	10,40
	Прочая закупка товаров, работ и услуг для обеспечения государственных (муниципальных) нужд		0309	2190000	244	284,00		284,00	284,00
	Ведомственная целевая программа "Выполнение мероприятий по обеспечению безопасности населения ЗАТО Северск на 2014 год и плановый период 2015-2016 годы"		0309	2190000	244	284,00		284,00	284,00
6	Управление образования Администрации ЗАТО Северск	907				1469226,61		1469226,61	1476705,98
	Образование		0700			1433305,71		1433305,71	1438921,38
	Дошкольное образование		0701			671495,84		671495,84	673825,83
	Детские дошкольные учреждения		0701	4200000		238527,00		238527,00	240856,99
	Субсидии бюджетным учреждениям на финансовое обеспечение государственного (муниципального) задания на оказание государственных (муниципальных) услуг (выполнение работ)		0701	4200000	611	221093,54		221093,54	224416,94
	Ведомственная целевая программа "Организация питания детей муниципальных дошкольных и общеобразовательных учреждений, оздоровительных лагерей при образовательных учреждениях, учредителем которых является Управление образования Администрации ЗАТО Северск, на 2014 год и плановый период 2015-2016 годы" (МБУ КШП)		0701	4200000	611	114424,61		114424,61	116754,73
	Ведомственная целевая программа "Организация деятельности дошкольных образовательных учреждений ЗАТО Северск на 2014 год и плановый период 2015-2016 годы"		0701	4200000	611	106668,93		106668,93	107662,22
	Субсидии бюджетным учреждениям на иные цели		0701	4200000	612	5399,68		5399,68	5399,68
	Ведомственная целевая программа "Организация деятельности дошкольных образовательных учреждений ЗАТО Северск на 2014 год и плановый период 2015-2016 годы"		0701	4200000	612	5399,68		5399,68	5399,68
	Субсидии автономным учреждениям на финансовое обеспечение государственного (муниципального) задания на оказание государственных (муниципальных) услуг (выполнение работ)		0701	4200000	621	11601,48		11601,48	10608,06
	Ведомственная целевая программа "Организация деятельности дошкольных образовательных учреждений ЗАТО Северск на 2014 год и плановый период 2015-2016 годы"		0701	4200000	621	11601,48		11601,48	10608,06
	Субсидии автономным учреждениям на иные цели		0701	4200000	622	432,30		432,30	432,30
	Ведомственная целевая программа "Организация деятельности дошкольных образовательных учреждений ЗАТО Северск на 2014 год и плановый период 2015-2016 годы"		0701	4200000	622	432,30		432,30	432,30
	Осуществление госполномочий по обеспечению обучающихся с ограниченными возможностями здоровья, проживающих в муниципальных (частных) образовательных организациях, осуществляющих образовательную деятельность по основным общеобразовательным программам, питанием, одеждой, обувью, мягким и жестким инвентарем и обеспечению обучающихся с ограниченными возможностями здоровья, не проживающих в муниципальных (частных) образовательных организациях, осуществляющих образовательную деятельность по основным общеобразовательным программам, бесплатным двухразовым питанием		0701	6223747		9782,67		9782,67	9782,67
	Субсидии бюджетным учреждениям на финансовое обеспечение государственного (муниципального) задания на оказание государственных (муниципальных) услуг (выполнение работ)		0701	6223747	611	8629,35		8629,35	8629,35
	Ведомственная целевая программа "Организация и обеспечение предоставления образовательных услуг по программам общего образования в областных государственных и муниципальных образовательных учреждениях для детей до 18 лет"		0701	6223747	611	8629,35		8629,35	8629,35
	Субсидии бюджетным учреждениям на иные цели		0701	6223747	612	1153,32		1153,32	1153,32
	Ведомственная целевая программа "Организация и обеспечение предоставления образовательных услуг по программам общего образования в областных государственных и муниципальных образовательных учреждениях для детей до 18 лет"		0701	6223747	612	1153,32		1153,32	1153,32
	Осуществление госполномочий по выплате надбавок к должностному окладу педагогическим работникам муниципальных образовательных организаций		0701	6223957		328,27		328,27	328,27
	Субсидии бюджетным учреждениям на иные цели		0701	6223957	612	328,27		328,27	328,27
	Ведомственная целевая программа "Модернизация системы общего образования в рамках национальной образовательной инициативы "Наша новая школа"		0701	6223957	612	328,27		328,27	328,27
	Осуществление государственных полномочий по предоставлению бесплатной методической, психолого-педагогической, диагностической и консультативной помощи в консультационных центрах, созданных в дошкольных образовательных организациях и общеобразовательных организациях, родителям (законным представителям) несовершеннолетних обучающихся, обеспечивающим получение детьми дошкольного образования в форме семейного образования		0701	6224046		556,00		556,00	556,00
	Субсидии бюджетным учреждениям на иные цели		0701	6224046	612	556,00		556,00	556,00
	Ведомственная целевая программа "Содействие развитию системы дошкольного образования и форм предоставления услуг для детей дошкольного образования"		0701	6224046	612	556,00		556,00	556,00
	Осуществление государственных гарантий реализации прав на получение общедоступного и бесплатного дошкольного образования в муниципальных дошкольных образовательных организациях		0701	6224047		422301,90		422301,90	422301,90
	Субсидии бюджетным учреждениям на финансовое обеспечение государственного (муниципального) задания на оказание государственных (муниципальных) услуг (выполнение работ)		0701	6224047	611	381170,80		381170,80	381170,80
	Ведомственная целевая программа "Содействие развитию системы дошкольного образования и форм предоставления услуг для детей дошкольного образования"		0701	6224047	611	381170,80		381170,80	381170,80
	Субсидии автономным учреждениям на финансовое обеспечение государственного (муниципального) задания на оказание государственных (муниципальных) услуг (выполнение работ)		0701	6224047	621	41131,10		41131,10	41131,10

ПРОДОЛЖЕНИЕ НА СТР. 14 →

Nпп	Получатели бюджетных средств	Код ГРБС	Раздел, подраздел	Целевая статья	Вид расхода	План на 2015 год	(плюс, минус)	Уточн. план на 2015 год	План на 2016 год
	Ведомственная целевая программа "Содействие развитию системы дошкольного образования и форм предоставления услуг для детей дошкольного образования"		0701	6224047	621	41131,10		41131,10	41131,10
	Общее образование		0702			680291,82		680291,82	687691,42
	Школы - детские сады, школы начальные, неполные средние и средние		0702	4210000		162865,66		162865,66	162865,66
	Субсидии бюджетным учреждениям на финансовое обеспечение государственного (муниципального) задания на оказание государственных (муниципальных) услуг (выполнение работ)		0702	4210000	611	138069,85		138069,85	138069,85
	Ведомственная целевая программа "Организация питания детей муниципальных дошкольных и общеобразовательных учреждений, оздоровительных лагерей при образовательных учреждениях, учредителем которых является Управление образования Администрации ЗАТО Северск, на 2014 год и плановый период 2015-2016 годы" (МБУ КШП)		0702	4210000	611	16043,19		16043,19	16043,19
	Ведомственная целевая программа "Организация деятельности общеобразовательных учреждений и учреждений дополнительного образования детей ЗАТО Северск на 2014 год и плановый период 2015-2016 годы"		0702	4210000	611	122026,66		122026,66	122026,66
	Субсидии бюджетным учреждениям на иные цели		0702	4210000	612	5633,17		5633,17	5633,17
	Ведомственная целевая программа "Организация деятельности общеобразовательных учреждений и учреждений дополнительного образования детей ЗАТО Северск на 2014 год и плановый период 2015-2016 годы"		0702	4210000	612	5633,17		5633,17	5633,17
	Субсидии автономным учреждениям на финансовое обеспечение государственного (муниципального) задания на оказание государственных (муниципальных) услуг (выполнение работ)		0702	4210000	621	18998,22		18998,22	18998,22
	Ведомственная целевая программа "Организация деятельности общеобразовательных учреждений и учреждений дополнительного образования детей ЗАТО Северск на 2014 год и плановый период 2015-2016 годы"		0702	4210000	621	18998,22		18998,22	18998,22
	Субсидии автономным учреждениям на иные цели		0702	4210000	622	164,41		164,41	164,41
	Ведомственная целевая программа "Организация деятельности общеобразовательных учреждений и учреждений дополнительного образования детей ЗАТО Северск на 2014 год и плановый период 2015-2016 годы"		0702	4210000	622	164,41		164,41	164,41
	Учреждения по внешкольной работе с детьми		0702	4230000		16171,99		16171,99	16171,99
	Субсидии бюджетным учреждениям на финансовое обеспечение государственного (муниципального) задания на оказание государственных (муниципальных) услуг (выполнение работ)		0702	4230000	611	15136,40		15136,40	15136,40
	Ведомственная целевая программа "Организация деятельности общеобразовательных учреждений и учреждений дополнительного образования детей ЗАТО Северск на 2014 год и плановый период 2015-2016 годы"		0702	4230000	611	15136,40		15136,40	15136,40
	Субсидии бюджетным учреждениям на иные цели		0702	4230000	612	1035,59		1035,59	1035,59
	Ведомственная целевая программа "Организация деятельности общеобразовательных учреждений и учреждений дополнительного образования детей ЗАТО Северск на 2014 год и плановый период 2015-2016 годы"		0702	4230000	612	1035,59		1035,59	1035,59
	Достижение целевых показателей по плану мероприятий ("дорожной карте")"Изменения в сфере образования в Томской области", в части повышения заработной платы педагогических работников муниципальных организаций дополнительного образования		0702	4231000		18330,40		18330,40	24231,90
	Субсидии бюджетным учреждениям на иные цели		0702	4231000	612	18330,40		18330,40	24231,90
	Специальные (коррекционные) образовательные учреждения		0702	4330000		27050,87		27050,87	28532,47
	Субсидии бюджетным учреждениям на финансовое обеспечение государственного (муниципального) задания на оказание государственных (муниципальных) услуг (выполнение работ)		0702	4330000	611	27042,05		27042,05	28523,65
	Ведомственная целевая программа "Организация и обеспечение предоставления образовательных услуг по программам общего образования в областных государственных и муниципальных образовательных учреждениях для детей до 18 лет"		0702	4330000	611	23749,40		23749,40	25231,00
	Ведомственная целевая программа "Организация питания детей муниципальных дошкольных и общеобразовательных учреждений, оздоровительных лагерей при образовательных учреждениях, учредителем которых является Управление образования Администрации ЗАТО Северск, на 2014 год и плановый период 2015-2016 годы" (МБУ КШП)		0702	4330000	611	1151,57		1151,57	1151,57
	Ведомственная целевая программа "Организация деятельности общеобразовательных учреждений и учреждений дополнительного образования детей ЗАТО Северск на 2014 год и плановый период 2015-2016 годы"		0702	4330000	611	2141,08		2141,08	2141,08
	Субсидии бюджетным учреждениям на иные цели		0702	4330000	612	8,82		8,82	8,82
	Ведомственная целевая программа "Организация деятельности общеобразовательных учреждений и учреждений дополнительного образования детей ЗАТО Северск на 2014 год и плановый период 2015-2016 годы"		0702	4330000	612	8,82		8,82	8,82
	Ежемесячное денежное вознаграждение за классное руководство за счет средств федерального бюджета		0702	5200900		10050,00		10050,00	10073,00
	Субсидии бюджетным учреждениям на иные цели		0702	5200900	612	8630,87		8630,87	8650,63
	Субсидии автономным учреждениям на иные цели		0702	5200900	622	1419,13		1419,13	1422,37
	Обеспечение госгарантий реализации прав граждан на получение общедоступного и бесплатного дошкольного, начального общего, основного общего, среднего общего образования в муниципальных общеобразовательных организациях, обеспечение дополнительного образования детей в муниципальных общеобразовательных организациях		0702	6223744		425000,70		425000,70	425000,70
	Субсидии бюджетным учреждениям на финансовое обеспечение государственного (муниципального) задания на оказание государственных (муниципальных) услуг (выполнение работ)		0702	6223744	611	364720,70		364720,70	364720,70
	Ведомственная целевая программа "Организация и обеспечение предоставления образовательных услуг по программам общего образования в областных государственных и муниципальных образовательных учреждениях для детей до 18 лет"		0702	6223744	611	364720,70		364720,70	364720,70
	Субсидии автономным учреждениям на финансовое обеспечение государственного (муниципального) задания на оказание государственных (муниципальных) услуг (выполнение работ)		0702	6223744	621	60280,00		60280,00	60280,00
	Ведомственная целевая программа "Организация и обеспечение предоставления образовательных услуг по программам общего образования в областных государственных и муниципальных образовательных учреждениях для детей до 18 лет"		0702	6223744	621	60280,00		60280,00	60280,00
	Осуществление госполномочий по обеспечению обучающихся с ограниченными возможностями здоровья, проживающих в муниципальных (частных) образовательных организациях, осуществляющих образовательную деятельность по основным общеобразовательным программам, питанием, одеждой, обувью, мягким и жестким инвентарем и обеспечению обучающихся с ограниченными возможностями здоровья, не проживающих в муниципальных (частных) образовательных организациях, осуществляющих образовательную деятельность по основным общеобразовательным программам, бесплатным двухразовым питанием		0702	6223747		16195,03		16195,03	16195,03
	Субсидии бюджетным учреждениям на финансовое обеспечение государственного (муниципального) задания на оказание государственных (муниципальных) услуг (выполнение работ)		0702	6223747	611	13738,13		13738,13	13738,13
	Ведомственная целевая программа "Организация и обеспечение предоставления образовательных услуг по программам общего образования в областных государственных и муниципальных образовательных учреждениях для детей до 18 лет"		0702	6223747	611	13738,13		13738,13	13738,13
	Субсидии бюджетным учреждениям на иные цели		0702	6223747	612	2456,90		2456,90	2456,90
	Ведомственная целевая программа "Организация и обеспечение предоставления образовательных услуг по программам общего образования в областных государственных и муниципальных образовательных учреждениях для детей до 18 лет"		0702	6223747	612	2456,90		2456,90	2456,90
	Субвенции на выплату доплат к ежемесячному вознаграждению за выполнение функций классного руководителя педагогическим работникам муниципальных образовательных учреждений Томской области в классах с наполняемостью более 25 человек		0702	6223847		365,00		365,00	302,00
	Субсидии бюджетным учреждениям на иные цели		0702	6223847	612	308,72		308,72	255,43
	Ведомственная целевая программа "Организация различных форм воспитания, дополнительного образования, летнего отдыха, питания и оздоровления детей"		0702	6223847	612	308,72		308,72	255,43
	Субсидии автономным учреждениям на иные цели		0702	6223847	622	56,28		56,28	46,57
	Ведомственная целевая программа "Организация различных форм воспитания, дополнительного образования, летнего отдыха, питания и оздоровления детей"		0702	6223847	622	56,28		56,28	46,57
	Частичная оплата стоимости питания отдельных категорий обучающихся в муниципальных общеобразовательных организациях Томской области, за исключением обучающихся с ограниченными возможностями здоровья		0702	6223848		2568,00		2568,00	2568,00
	Субсидии бюджетным учреждениям на финансовое обеспечение государственного (муниципального) задания на оказание государственных (муниципальных) услуг (выполнение работ)		0702	6223848	611	2568,00		2568,00	2568,00
	Ведомственная целевая программа "Организация различных форм воспитания, дополнительного образования, летнего отдыха, питания и оздоровления детей"		0702	6223848	611	2568,00		2568,00	2568,00
	Ежемесячная стипендия Губернатора Томской области молодым учителям областных государственных и муниципальных образовательных организаций Томской области		0702	6223952		594,00		594,00	594,00
	Субсидии бюджетным учреждениям на иные цели		0702	6223952	612	500,00		500,00	500,00
	Ведомственная целевая программа "Модернизация системы общего образования в рамках национальной образовательной инициативы "Наша новая школа"		0702	6223952	612	500,00		500,00	500,00
	Субсидии автономным учреждениям на иные цели		0702	6223952	622	94,00		94,00	94,00
	Ведомственная целевая программа "Модернизация системы общего образования в рамках национальной образовательной инициативы "Наша новая школа"		0702	6223952	622	94,00		94,00	94,00
	Осуществление госполномочий по выплате надбавок к должностному окладу педагогическим работникам муниципальных образовательных организаций		0702	6223957		304,67		304,67	304,67
	Субсидии бюджетным учреждениям на иные цели		0702	6223957	612	210,92		210,92	210,92

Nпп	Получатели бюджетных средств	Код ГРБС	Раздел, подраздел	Целевая статья	Вид расхода	План на 2015 год	(плюс, минус)	Уточн. план на 2015 год	План на 2016 год
	Ведомственная целевая программа "Модернизация системы общего образования в рамках национальной образовательной инициативы "Наша новая школа"		0702	6223957	612	210,92		210,92	210,92
	Субсидии автономным учреждениям на иные цели		0702	6223957	622	93,75		93,75	93,75
	Ведомственная целевая программа "Модернизация системы общего образования в рамках национальной образовательной инициативы "Наша новая школа"		0702	6223957	622	93,75		93,75	93,75
	Осуществление госполномочий на обеспечение одеждой, обувью, мягким инвентарем, обмундированием и единовременным денежным пособием детей-сирот и детей, оставшихся без попечения родителей, а также лиц из числа детей-сирот и детей, оставшихся без попечения родителей, - выпускников муниципальных образовательных учреждений, находящихся (находившихся) под опекой (попечительством) или в приемных семьях и выпускников негосударственных общеобразовательных учреждений, находящихся (находившихся) под опекой (попечительством) или в приемных семьях		0702	6225371		795,50		795,50	852,00
	Субсидии бюджетным учреждениям на иные цели		0702	6225371	612	715,30		715,30	766,10
	Ведомственная целевая программа "Организация работы по развитию форм жизнеустройства детей-сирот и детей, оставшихся без попечения родителей"		0702	6225371	612	715,30		715,30	766,10
	Субсидии автономным учреждениям на иные цели		0702	6225371	622	80,20		80,20	85,90
	Ведомственная целевая программа "Организация работы по развитию форм жизнеустройства детей-сирот и детей, оставшихся без попечения родителей"		0702	6225371	622	80,20		80,20	85,90
	Молодежная политика и оздоровление детей		0707			400,10		400,10	400,10
	Мероприятия по организации оздоровительной кампании детей и подростков		0707	4320000		400,10		400,10	400,10
	Субсидии бюджетным учреждениям на финансовое обеспечение государственного (муниципального) задания на оказание государственных (муниципальных) услуг (выполнение работ)		0707	4320000	611	384,82		384,82	384,82
	Организация отдыха детей в каникулярное время		0707	4320000	611	384,82		384,82	384,82
	Субсидии автономным учреждениям на финансовое обеспечение государственного (муниципального) задания на оказание государственных (муниципальных) услуг (выполнение работ)		0707	4320000	621	15,28		15,28	15,28
	Организация отдыха детей в каникулярное время		0707	4320000	621	15,28		15,28	15,28
	Другие вопросы в области образования		0709			81117,96		81117,96	77004,04
	Руководство и управление в сфере установленных функций		0709	0010000		18513,57		18513,57	18513,57
	Фонд оплаты труда государственных (муниципальных) органов и взносы по обязательному социальному страхованию		0709	0010000	121	17655,37		17655,37	17655,37
	Иные выплаты персоналу государственных (муниципальных) органов, за исключением фонда оплаты труда		0709	0010000	122	171,42		171,42	171,42
	Закупка товаров, работ, услуг в сфере информационно-коммуникационных технологий		0709	0010000	242	456,80		456,80	456,80
	Прочая закупка товаров, работ и услуг для обеспечения государственных (муниципальных) нужд		0709	0010000	244	229,20		229,20	229,20
	Уплата прочих налогов, сборов и иных платежей		0709	0010000	852	0,78		0,78	0,78
	Учебно-методические кабинеты, централизованные бухгалтерии, группы хозяйственного обслуживания, учебные фильмотеки, межшкольные учебно-производственные комбинаты, логопедические пункты		0709	4520000		52250,79		52250,79	52250,79
	Субсидии бюджетным учреждениям на финансовое обеспечение государственного (муниципального) задания на оказание государственных (муниципальных) услуг (выполнение работ)		0709	4520000	611	24824,29		24824,29	24824,29
	Субсидии автономным учреждениям на финансовое обеспечение государственного (муниципального) задания на оказание государственных (муниципальных) услуг (выполнение работ)		0709	4520000	621	25192,31		25192,31	25192,31
	Субсидии МАУ ЗАТО Северск "РЦО" на выполнение муниципального задания по ресурсному обеспечению субъектов образования на территории ЗАТО Северск		0709	4520000	621	25192,31		25192,31	25192,31
	Субсидии автономным учреждениям на иные цели		0709	4520000	622	2234,19		2234,19	2234,19
	Осуществление госполномочий по организации и осуществлению деятельности по опеке и попечительству в Томской области		0709	6225315		5116,30		5116,30	5116,30
	Фонд оплаты труда государственных (муниципальных) органов и взносы по обязательному социальному страхованию		0709	6225315	121	5051,50		5051,50	5051,50
	Ведомственная целевая программа "Организация работы по развитию форм жизнеустройства детей-сирот и детей, оставшихся без попечения родителей"		0709	6225315	121	5051,50		5051,50	5051,50
	Иные выплаты персоналу государственных (муниципальных) органов, за исключением фонда оплаты труда		0709	6225315	122	34,00		34,00	34,00
	Ведомственная целевая программа "Организация работы по развитию форм жизнеустройства детей-сирот и детей, оставшихся без попечения родителей"		0709	6225315	122	34,00		34,00	34,00
	Прочая закупка товаров, работ и услуг для обеспечения государственных (муниципальных) нужд		0709	6225315	244	30,80		30,80	30,80
	Ведомственная целевая программа "Организация работы по развитию форм жизнеустройства детей-сирот и детей, оставшихся без попечения родителей"		0709	6225315	244	30,80		30,80	30,80
	Муниципальные программы		0709	7950000		5237,30		5237,30	1123,38
	Субсидии бюджетным учреждениям на иные цели		0709	7950000	612	4489,70		4489,70	964,98
	Муниципальная программа "Развитие образования ЗАТО Северск" на 2012-2016 годы		0709	7950000	612	791,98		791,98	791,98
	Муниципальная программа "Обеспечение первичных мер пожарной безопасности на территории ЗАТО Северск в 2013-2015 годах"		0709	7950000	612	3524,72		3524,72	
	Муниципальная программа "Обеспечение питанием обучающихся муниципальных учреждений ЗАТО Северск" на 2012-2016 годы		0709	7950000	612	173,00		173,00	173,00
	Субсидии автономным учреждениям на иные цели		0709	7950000	622	747,60		747,60	158,40
	Муниципальная программа "Развитие образования ЗАТО Северск" на 2012-2016 годы		0709	7950000	622	158,40		158,40	158,40
	Муниципальная программа "Обеспечение первичных мер пожарной безопасности на территории ЗАТО Северск в 2013-2015 годах"		0709	7950000	622	589,20		589,20	
	Социальная политика		1000			35920,90		35920,90	37784,60
	Охрана семьи и детства		1004			35920,90		35920,90	37784,60
	Осуществление выплаты единовременного пособия при всех формах устройства детей, лишенных родительского попечения, в семью		1004	0335260		1401,70		1401,70	1236,80
	Пособия, компенсации, меры социальной поддержки по публичным нормативным обязательствам		1004	0335260	313	1401,70		1401,70	1236,80
	Выплаты единовременного пособия при всех формах устройства детей, лишенных родительского попечения, в семью		1004	0335260	313	1401,70		1401,70	1236,80
	Осуществление госполномочий на осуществление ежемесячной выплаты денежных средств опекунам (попечителям) на содержание детей и обеспечение денежными средствами лиц из числа детей-сирот и детей, оставшихся без попечения родителей, находившихся под опекой (попечительством), в приемной семье и продолжающих обучение в муниципальных образовательных учреждениях		1004	6225344		29113,00		29113,00	30597,00
	Пособия, компенсации, меры социальной поддержки по публичным нормативным обязательствам		1004	6225344	313	29113,00		29113,00	30597,00
	Ведомственная целевая программа "Организация работы по развитию форм жизнеустройства детей-сирот и детей, оставшихся без попечения родителей"		1004	6225344	313	29113,00		29113,00	30597,00
	Осуществление госполномочий на осуществление ежемесячной выплаты денежных средств опекунам (попечителям) на содержание детей и обеспечение денежными средствами лиц из числа детей-сирот и детей, оставшихся без попечения родителей, находившихся под опекой (попечительством), в приемной семье и продолжающих обучение в муниципальных образовательных учреждениях (расходы на содержание детей)		1004	6225381		2703,10		2703,10	2975,40
	Пособия, компенсации, меры социальной поддержки по публичным нормативным обязательствам		1004	6225381	313	2703,10		2703,10	2975,40
	Ведомственная целевая программа "Организация работы по развитию форм жизнеустройства детей-сирот и детей, оставшихся без попечения родителей"		1004	6225381	313	2703,10		2703,10	2975,40
	Осуществление госполномочий на осуществление ежемесячной выплаты денежных средств опекунам (попечителям) на содержание детей и обеспечение денежными средствами лиц из числа детей-сирот и детей, оставшихся без попечения родителей, находившихся под опекой (попечительством), в приемной семье и продолжающих обучение в муниципальных образовательных учреждениях (расходы на вознаграждения, причитающегося приемным родителям)		1004	6225382		2703,10		2703,10	2975,40
	Пособия, компенсации, меры социальной поддержки по публичным нормативным обязательствам		1004	6225382	313	2703,10		2703,10	2975,40
	Ведомственная целевая программа "Организация работы по развитию форм жизнеустройства детей-сирот и детей, оставшихся без попечения родителей"		1004	6225382	313	2703,10		2703,10	2975,40
7	Управление имущественных отношений Администрации ЗАТО Северск	909				60888,72		60888,72	60788,72
	Общегосударственные вопросы		0100			3839,53		3839,53	3839,53
	Другие общегосударственные вопросы		0113			3839,53		3839,53	3839,53
	Оценка недвижимости, признание прав и регулирование отношений по государственной собственности		0113	0900200		3839,53		3839,53	3839,53
	Прочая закупка товаров, работ и услуг для обеспечения государственных (муниципальных) нужд		0113	0900200	244	3764,53		3764,53	3764,53
	Уплата прочих налогов, сборов и иных платежей		0113	0900200	852	75,00		75,00	75,00
	Национальная безопасность и правоохранительная деятельность		0300			92,20		92,20	92,20
	Защита населения и территории от чрезвычайных ситуаций природного и техногенного характера, гражданская оборона		0309			92,20		92,20	92,20
	Мероприятия по гражданской обороне		0309	2190000		92,20		92,20	92,20
	Прочая закупка товаров, работ и услуг для обеспечения государственных (муниципальных) нужд		0309	2190000	244	92,20		92,20	92,20
	Содержание защитных сооружений		0309	2190000	244	92,20		92,20	92,20
	Национальная экономика		0400			43287,52		43287,52	43187,52
	Общеэкономические вопросы		0401			33276,12		33276,12	33276,12
	Руководство и управление в сфере установленных функций		0401	0010000		33276,12		33276,12	33276,12
	Фонд оплаты труда государственных (муниципальных) органов и взносы по обязательному социальному страхованию		0401	0010000	121	27976,30		27976,30	27976,30
	Иные выплаты персоналу государственных (муниципальных) органов, за исключением фонда оплаты труда		0401	0010000	122	2,48		2,48	2,48

Nпп	Получатели бюджетных средств	Код ГРБС	Раздел, подраздел	Целевая статья	Вид расхода	План на 2015 год	(плюс, минус)	Уточн. план на 2015 год	План на 2016 год
	Закупка товаров, работ, услуг в сфере информационно-коммуникационных технологий		0401	0010000	242	927,88		927,88	927,88
	Прочая закупка товаров, работ и услуг для обеспечения государственных (муниципальных) нужд		0401	0010000	244	4364,84		4364,84	4364,84
	Уплата прочих налогов, сборов и иных платежей		0401	0010000	852	4,62		4,62	4,62
	Лесное хозяйство		0407			9190,50		9190,50	9090,50
	Учреждения, обеспечивающие предоставление услуг в сфере лесных отношений		0407	2919900		9090,50		9090,50	9090,50
	Фонд оплаты труда казенных учреждений и взносы по обязательному социальному страхованию		0407	2919900	111	7290,70		7290,70	7290,70
	Иные выплаты персоналу казенных учреждений, за исключением фонда оплаты труда		0407	2919900	112	3,60		3,60	3,60
	Закупка товаров, работ, услуг в сфере информационно-коммуникационных технологий		0407	2919900	242	185,90		185,90	185,90
	Прочая закупка товаров, работ и услуг для обеспечения государственных (муниципальных) нужд		0407	2919900	244	1598,70		1598,70	1598,70
	Уплата прочих налогов, сборов и иных платежей		0407	2919900	852	11,60		11,60	11,60
	Муниципальные программы		0407	7950000		100,00		100,00	
	Прочая закупка товаров, работ и услуг для обеспечения государственных (муниципальных) нужд		0407	7950000	244	100,00		100,00	
	Муниципальная программа "Обеспечение первичных мер пожарной безопасности на территории ЗАТО Северск в 2013-2015 годах"		0407	7950000	244	100,00		100,00	
	Другие вопросы в области национальной экономики		0412			820,90		820,90	820,90
	Мероприятия по землеустройству и землепользованию		0412	3400300		820,90		820,90	820,90
	Прочая закупка товаров, работ и услуг для обеспечения государственных (муниципальных) нужд		0412	3400300	244	820,90		820,90	820,90
	Межевание земельных участков на территории ЗАТО Северск		0412	3400300	244	820,90		820,90	820,90
	Жилищно-коммунальное хозяйство		0500			11055,67		11055,67	11055,67
	Другие вопросы в области жилищно-коммунального хозяйства		0505			11055,67		11055,67	11055,67
	Содержание и обслуживание муниципальной казны		0505	0900100		11055,67		11055,67	11055,67
	Прочая закупка товаров, работ и услуг для обеспечения государственных (муниципальных) нужд		0505	0900100	244	10795,87		10795,87	10795,87
	Уплата прочих налогов, сборов и иных платежей		0505	0900100	852	259,80		259,80	259,80
	Средства массовой информации		1200			2613,80		2613,80	2613,80
	Периодическая печать и издательства		1202			2613,80		2613,80	2613,80
	Периодические издания, учрежденные органами законодательной и исполнительной власти		1202	4570000		2613,80		2613,80	2613,80
	Субсидии автономным учреждениям на финансовое обеспечение государственного (муниципального) задания на оказание государственных (муниципальных) услуг (выполнение работ)		1202	4570000	621	2613,80		2613,80	2613,80
	Субсидии МАУ "Газета "Диалог" на выполнение муниципального задания		1202	4570000	621	2613,80		2613,80	2613,80
8	КООСиПР	919				10341,80		10341,80	10341,80
	Национальная экономика		0400			10151,10		10151,10	10151,10
	Общеэкономические вопросы		0401			10151,10		10151,10	10151,10
	Руководство и управление в сфере установленных функций		0401	0010000		10151,10		10151,10	10151,10
	Фонд оплаты труда государственных (муниципальных) органов и взносы по обязательному социальному страхованию		0401	0010000	121	8799,90		8799,90	8799,90
	Закупка товаров, работ, услуг в сфере информационно-коммуникационных технологий		0401	0010000	242	302,48		302,48	302,48
	Прочая закупка товаров, работ и услуг для обеспечения государственных (муниципальных) нужд		0401	0010000	244	1041,72		1041,72	1041,72
	Уплата прочих налогов, сборов и иных платежей		0401	0010000	852	7,00		7,00	7,00
	Охрана окружающей среды		0600			190,70		190,70	190,70
	Охрана объектов растительного и животного мира и среды их обитания		0603			190,70		190,70	190,70
	Состояние окружающей среды и природопользования		0603	4100000		190,70		190,70	190,70
	Прочая закупка товаров, работ и услуг для обеспечения государственных (муниципальных) нужд		0603	4100000	244	190,70		190,70	190,70
	Развитие системы непрерывного экологического образования, воспитания и информирования		0603	4100000	244	190,70		190,70	190,70
9	Счетная палата ЗАТО Северск	937				11021,59		11021,59	11021,59
	Общегосударственные вопросы		0100			11021,59		11021,59	11021,59
	Обеспечение деятельности финансовых, налоговых и таможенных органов и органов финансового (финансово-бюджетного) надзора		0106			11006,59		11006,59	11006,59
	Руководство и управление в сфере установленных функций		0106	0010000		11006,59		11006,59	11006,59
	Фонд оплаты труда государственных (муниципальных) органов и взносы по обязательному социальному страхованию		0106	0010000	121	9083,39		9083,39	9083,39
	Иные выплаты персоналу государственных (муниципальных) органов, за исключением фонда оплаты труда		0106	0010000	122	20,20		20,20	20,20
	Закупка товаров, работ, услуг в сфере информационно-коммуникационных технологий		0106	0010000	242	798,15		798,15	798,15
	Прочая закупка товаров, работ и услуг для обеспечения государственных (муниципальных) нужд		0106	0010000	244	1101,55		1101,55	1101,55
	Уплата прочих налогов, сборов и иных платежей		0106	0010000	852	3,30		3,30	3,30
	Другие общегосударственные вопросы		0113			15,00		15,00	15,00
	Реализация государственных функций, связанных с общегосударственным управлением		0113	0920000		15,00		15,00	15,00
	Уплата прочих налогов, сборов и иных платежей		0113	0920000	852	15,00		15,00	15,00
	Оплата членских взносов в Союз муниципальных контрольно-счетных органов		0113	0920000	852	15,00		15,00	15,00
10	УЖКХ ТиС	952				300644,87		300644,87	284578,03
	Общегосударственные вопросы		0100			247,60		247,60	247,60
	Функционирование местных администраций		0104			0,60		0,60	0,60
	Субвенция на осуществление госполномочий по регистрации и учету граждан, имеющих право на получение социальных выплат в связи с переселением из районов Крайнего Севера и приравненных к ним местностей		0104	0020406		0,60		0,60	0,60
	Фонд оплаты труда государственных (муниципальных) органов и взносы по обязательному социальному страхованию		0104	0020406	121	0,60		0,60	0,60
	Другие общегосударственные вопросы		0113			247,00		247,00	247,00
	Реализация государственной политики в области приватизации и управления государственной и муниципальной собственностью		0113	0900000		247,00		247,00	247,00
	Прочая закупка товаров, работ и услуг для обеспечения государственных (муниципальных) нужд		0113	0900000	244	247,00		247,00	247,00
	Изготовление технических документов для регистрации права собственности		0113	0900000	244	247,00		247,00	247,00
	Национальная экономика		0400			159293,88		159293,88	143284,51
	Общеэкономические вопросы		0401			27925,54		27925,54	27925,54
	Руководство и управление в сфере установленных функций		0401	0010000		27925,54		27925,54	27925,54
	Фонд оплаты труда государственных (муниципальных) органов и взносы по обязательному социальному страхованию		0401	0010000	121	25391,33		25391,33	25391,33
	Иные выплаты персоналу государственных (муниципальных) органов, за исключением фонда оплаты труда		0401	0010000	122	3,15		3,15	3,15
	Закупка товаров, работ, услуг в сфере информационно-коммуникационных технологий		0401	0010000	242	735,98		735,98	735,98
	Прочая закупка товаров, работ и услуг для обеспечения государственных (муниципальных) нужд		0401	0010000	244	1791,08		1791,08	1791,08
	Уплата прочих налогов, сборов и иных платежей		0401	0010000	852	4,00		4,00	4,00
	Сельское хозяйство и рыболовство		0405			3149,00		3149,00	3149,00
	Осуществление отдельных госполномочий по регулированию численности безнадзорных животных		0405	6224541		3149,00		3149,00	3149,00
	Фонд оплаты труда государственных (муниципальных) органов и взносы по обязательному социальному страхованию		0405	6224541	121	52,00		52,00	52,00
	Ведомственная целевая программа "Мероприятия по профилактике, диагностике и лечению инфекционных, инвазионных и массовых незаразных болезней животных и болезней, общих для людей и животных"		0405	6224541	121	52,00		52,00	52,00
	Прочая закупка товаров, работ и услуг для обеспечения государственных (муниципальных) нужд		0405	6224541	244	3097,00		3097,00	3097,00
	Ведомственная целевая программа "Мероприятия по профилактике, диагностике и лечению инфекционных, инвазионных и массовых незаразных болезней животных и болезней, общих для людей и животных"		0405	6224541	244	3097,00		3097,00	3097,00
	Транспорт		0408			43096,00		43096,00	43096,00
	Отдельные мероприятия в области морского и речного транспорта		0408	3010300		6808,10		6808,10	6808,10
	Субсидии юридическим лицам (кроме некоммерческих организаций), индивидуальным предпринимателям, физическим лицам		0408	3010300	810	6808,10		6808,10	6808,10
	Возмещение транспортной организации затрат, связанных с оказанием услуг по перевозке пассажиров речным транспортом		0408	3010300	810	6808,10		6808,10	6808,10
	Субсидии на проведение отдельных мероприятий по другим видам транспорта		0408	3170100		36287,90		36287,90	36287,90
	Субсидии юридическим лицам (кроме некоммерческих организаций), индивидуальным предпринимателям, физическим лицам		0408	3170100	810	36287,90		36287,90	36287,90
	Возмещение затрат МК ПТП ЗАТО Северск, осуществляющему перевозки пассажиров по социально значимым маршрутам		0408	3170100	810	36287,90		36287,90	36287,90
	Дорожное хозяйство (дорожные фонды)		0409			85123,34		85123,34	69113,97
	Дорожное хозяйство		0409	3150000		69056,50		69056,50	69113,97
	Закупка товаров, работ, услуг в целях капитального ремонта государственного (муниципального) имущества		0409	3150000	243	24744,73	10500,00	35244,73	
	Капитальный ремонт и ремонт автомобильных дорог общего пользования населенных пунктов		0409	3150000	243	24744,73	10500,00	35244,73	
	Прочая закупка товаров, работ и услуг для обеспечения государственных (муниципальных) нужд		0409	3150000	244	44311,77	-10500,00	33811,77	69113,97
	Ведомственная целевая программа "Организация уличного освещения и текущего содержания электрооборудования объектов благоустройства и объектов дорожного обустройства ЗАТО Северск Томской области" на 2014 год и на плановый период 2015-2016 годов		0409	3150000	244	300,03		300,03	357,50
	Содержание и ремонт автомобильных дорог и инженерных сооружений на них		0409	3150000	244	33045,17	-10500,00	22545,17	57789,90
	Капитальный ремонт и ремонт автомобильных дорог общего пользования населенных пунктов		0409	3150000	244	3255,27		3255,27	3255,27
	Ведомственная целевая программа "Организация мероприятий по техническому обслуживанию и текущему содержанию технических средств организации дорожного движения на территории ЗАТО Северск на 2014 год и на плановый период 2015-2016 годов"		0409	3150000	244	7711,30		7711,30	7711,30
	Муниципальные программы		0409	7950000		16066,84		16066,84	
	Закупка товаров, работ, услуг в целях капитального ремонта государственного (муниципального) имущества		0409	7950000	243	16066,84		16066,84	
	Муниципальная программа "Организация гостевых стоянок автотранспорта и расширение внутриквартальных проездов на внутридворовых территориях г.Северска" на 2012-2015 годы		0409	7950000	243	16066,84		16066,84	
	Жилищно-коммунальное хозяйство		0500			137591,69		137591,69	137534,22
	Жилищное хозяйство		0501			11352,38		11352,38	11352,38
	Капитальный ремонт муниципального жилищного фонда		0501	3900200		9631,28		9631,28	9631,28
	Закупка товаров, работ, услуг в целях капитального ремонта государственного (муниципального) имущества		0501	3900200	243	9631,28		9631,28	9631,28
	Капитальный ремонт муниципального жилищного фонда ЗАТО Северск		0501	3900200	243	9631,28		9631,28	9631,28
	Мероприятия в области жилищного хозяйства		0501	3900300		1695,60		1695,60	1695,60
	Прочая закупка товаров, работ и услуг для обеспечения государственных (муниципальных) нужд		0501	3900300	244	1695,60		1695,60	1695,60
	Содержание объектов муниципального жилищного фонда ЗАТО Северск		0501	3900300	244	958,30		958,30	958,30
	Снос аварийного жилищного фонда		0501	3900300	244	737,30		737,30	737,30
	Создание условий для управления многоквартирными домами		0501	3900301		25,50		25,50	25,50
	Прочая закупка товаров, работ и услуг для обеспечения государственных (муниципальных) нужд		0501	3900301	244	25,50		25,50	25,50
	Коммунальное хозяйство		0502			2842,54		2842,54	2842,54
	Мероприятия в области коммунального хозяйства		0502	3910500		1842,54		1842,54	1842,54
	Закупка товаров, работ, услуг в целях капитального ремонта государственного (муниципального) имущества		0502	3910500	243	1842,54		1842,54	1842,54
	Капитальный ремонт объектов жилищно-коммунального хозяйства		0502	3910500	243	1842,54		1842,54	1842,54
	Муниципальные программы		0502	7950000		1000,00		1000,00	1000,00
	Закупка товаров, работ, услуг в целях капитального ремонта государственного (муниципального) имущества		0502	7950000	243	1000,00		1000,00	1000,00
	Муниципальная программа "Энергосбережение и повышение энергетической эффективности на территории ЗАТО Северск" на 2012 год и на перспективу до 2020 года		0502	7950000	243	1000,00		1000,00	1000,00
	Благоустройство		0503			92878,04		92878,04	92820,57
	Благоустройство		0503	6000000		92878,04		92878,04	92820,57
	Прочая закупка товаров, работ и услуг для обеспечения государственных (муниципальных) нужд		0503	6000000	244	92878,04		92878,04	92820,57
	Благоустройство территории (прочие мероприятия по благоустройству)		0503	6000000	244	18628,21		18628,21	18628,21
	Ведомственная целевая программа "Организация уличного освещения и текущего содержания электрооборудования объектов благоустройства и объектов дорожного обустройства ЗАТО Северск Томской области" на 2014 год и на плановый период 2015-2016 годов		0503	6000000	244	35286,23		35286,23	35228,76
	Благоустройство территории (озеленение)		0503	6000000	244	11366,00		11366,00	11366,00
	Благоустройство территории (организация и содержание мест захоронения)		0503	6000000	244	2597,60		2597,60	2597,60
	Благоустройство внутриквартальных территорий		0503	6000000	244	25000,00		25000,00	25000,00
	Другие вопросы в области жилищно-коммунального хозяйства		0505			30518,73		30518,73	30518,73
	Учреждения, выполняющие функции в области жилищно-коммунального хозяйства		0505	0019900		28881,03		28881,03	28881,03
	Фонд оплаты труда казенных учреждений и взносы по обязательному социальному страхованию		0505	0019900	111	24197,80		24197,80	24197,80
	Иные выплаты персоналу казенных учреждений, за исключением фонда оплаты труда		0505	0019900	112	0,90		0,90	
	Закупка товаров, работ, услуг в сфере информационно-коммуникационных технологий		0505	0019900	242	1367,88		1367,88	1367,88
	Прочая закупка товаров, работ и услуг для обеспечения государственных (муниципальных) нужд		0505	0019900	244	3289,60		3289,60	3290,50
	Уплата прочих налогов, сборов и иных платежей		0505	0019900	852	24,85		24,85	24,85
	Мероприятия в области жилищного хозяйства		0505	3900300		1637,70		1637,70	1637,70
	Субсидии некоммерческим организациям (за исключением государственных (муниципальных) учреждений)		0505	3900300	630	1637,70		1637,70	1637,70
	Ведомственная целевая программа "Организация и обеспечение деятельности ТОС в ЗАТО Северск Томской области" на 2014 год и плановый период 2015 и 2016 годов		0505	3900300	630	637,70		637,70	637,70
	Мероприятия по развитию и поддержке деятельности товариществ собственников жилья в ЗАТО Северск		0505	3900300	630	1000,00		1000,00	1000,00
	Социальная политика		1000			3511,70		3511,70	3511,70
	Социальное обеспечение населения		1003			1492,00		1492,00	1492,00
	Меры социальной поддержки граждан		1003	5050000		1492,00		1492,00	1492,00
	Пособия, компенсации и иные социальные выплаты гражданам, кроме публичных нормативных обязательств		1003	5050000	321	1492,00		1492,00	1492,00
	Обеспечение мероприятий по переселению граждан из аварийного жилищного фонда		1003	5050000	321	1492,00		1492,00	1492,00
	Охрана семьи и детства		1004			164,70		164,70	164,70
	Осуществление госполномочий на проведение ремонта жилых помещений, собственниками которых являются дети-сироты и дети, оставшиеся без попечения родителей		1004	6225346		164,70		164,70	164,70
	Приобретение товаров, работ, услуг в пользу граждан в целях их социального обеспечения		1004	6225346	323	164,70		164,70	164,70
	Ведомственная целевая программа "Организация работы по развитию форм жизнеустройства детей-сирот и детей, оставшихся без попечения родителей"		1004	6225346	323	164,70		164,70	164,70
	Другие вопросы в области социальной политики		1006			1855,00		1855,00	1855,00
	Переселение граждан из закрытых административно-территориальных образований		1006	0515159		1855,00		1855,00	1855,00
	Пособия, компенсации и иные социальные выплаты гражданам, кроме публичных нормативных обязательств		1006	0515159	321	1855,00		1855,00	1855,00
	Подпрограмма "Создание условий для обеспечения доступным и комфортным жильем граждан России" государственной программы Российской Федерации "Обеспечение доступным и комфортным жильем и коммунальными услугами граждан Российской Федерации"		1006	0515159	321	1855,00		1855,00	1855,00
11	УКС Администрации ЗАТО Северск	953				225367,41		225367,41	241434,25
	Общегосударственные вопросы		0100			27855,79		27855,79	
	Другие общегосударственные вопросы		0113			27855,79		27855,79	
	Бюджетные инвестиции в объекты капитального строительства собственности муниципальных образований		0113	1020102		27855,79		27855,79	
	Бюджетные инвестиции в объекты капитального строительства государственной (муниципальной) собственности		0113	1020102	414	27855,79		27855,79	
	Реконструкция здания по ул.Транспортной, 16 под городской архив		0113	1020102	414	27855,79		27855,79	
	Национальная экономика		0400			64492,35		64492,35	70455,01
	Общеэкономические вопросы		0401			16921,25		16921,25	16921,25
	Руководство и управление в сфере установленных функций		0401	0010000		16921,25		16921,25	16921,25
	Фонд оплаты труда государственных (муниципальных) органов и взносы по обязательному социальному страхованию		0401	0010000	121	15234,95		15234,95	15234,95
	Иные выплаты персоналу государственных (муниципальных) органов, за исключением фонда оплаты труда		0401	0010000	122	5,10		5,10	5,10
	Закупка товаров, работ, услуг в сфере информационно-коммуникационных технологий		0401	0010000	242	840,03		840,03	840,03
	Прочая закупка товаров, работ и услуг для обеспечения государственных (муниципальных) нужд		0401	0010000	244	835,72		835,72	835,72
	Уплата прочих налогов, сборов и иных платежей		0401	0010000	852	5,45		5,45	5,45
	Дорожное хозяйство (дорожные фонды)		0409			47571,10		47571,10	53533,76
	Бюджетные инвестиции в объекты капитального строительства собственности муниципальных образований		0409	1020102		47571,10		47571,10	53533,76
	Бюджетные инвестиции в объекты капитального строительства государственной (муниципальной) собственности		0409	1020102	414	47571,10		47571,10	53533,76
	Строительство автодороги ул.Солнечная - ул.Ленина с бульваром		0409	1020102	414	47571,10		47571,10	53533,76
	Жилищно-коммунальное хозяйство		0500			114556,91		114556,91	168370,52
	Жилищное хозяйство		0501			6279,06		6279,06	90000,00
	Бюджетные инвестиции в объекты капитального строительства собственности муниципальных образований		0501	1020102		6279,06		6279,06	90000,00
	Бюджетные инвестиции в объекты капитального строительства государственной (муниципальной) собственности		0501	1020102	414	6279,06		6279,06	90000,00
	Строительство 60 квартирного 5-этажного жилого дома в пос. Самусь		0501	1020102	414	5193,15		5193,15	90000,00
	Реконструкция нежилых помещений в жилые на 4 и 5 этажах здания по ул.Пекарского, 24 в пос.Самусь		0501	1020102	414	1085,91		1085,91	
	Коммунальное хозяйство		0502			108277,85		108277,85	78370,52
	Муниципальные программы		0502	7950000		108277,85		108277,85	78370,52
	Бюджетные инвестиции в объекты капитального строительства государственной (муниципальной) собственности		0502	7950000	414	108277,85		108277,85	78370,52
	Реконструкция инженерных сетей западной части г.Северска (программа "Комплексное развитие систем коммунальной инфраструктуры ЗАТО Северск" на 2013 год и на перспективу до 2035 года)		0502	7950000	414	49119,07		49119,07	67720,52
	Строительство водозабора № 3 в г.Северске (программа "Комплексное развитие систем коммунальной инфраструктуры ЗАТО Северск" на 2013 год и на перспективу до 2035 года)		0502	7950000	414	44248,78		44248,78	
	Реконструкция 1-й Южной тепломагистрали г.Северска (на участке от ТЭЦ до Южной подкачивающей станции) (программа "Комплексное развитие систем коммунальной инфраструктуры ЗАТО Северск" на 2013 год и на перспективу до 2035 года)		0502	7950000	414	14910,00		14910,00	10650,00
	Образование		0700			3300,00		3300,00	
	Дошкольное образование		0701			3300,00		3300,00	
	Муниципальные программы		0701	7950000		3300,00		3300,00	
	Бюджетные инвестиции в объекты капитального строительства государственной (муниципальной) собственности		0701	7950000	414	3300,00		3300,00	
	Реконструкция МБДОУ "Детский сад ОВ № 31" (муниципальная программа "Развитие сети образовательных учреждений, реализующих образовательные программы дошкольного образования в ЗАТО Северск" на 2011-2016 годы)		0701	7950000	414	3300,00		3300,00	
	Физическая культура и спорт		1100			15162,36		15162,36	2608,72
	Физическая культура		1101			15162,36		15162,36	2608,72
	Бюджетные инвестиции в объекты капитального строительства собственности муниципальных образований		1101	1020102		2449,50		2449,50	2608,72

ПРОДОЛЖЕНИЕ НА СТР. 16 →

Nпп	Получатели бюджетных средств	Код ГРБС	Раздел, подраздел	Целевая статья	Вид расхода	План на 2015 год	(плюс, минус)	Уточн. план на 2015 год	План на 2016 год
	Бюджетные инвестиции в объекты капитального строительства государственной (муниципальной) собственности		1101	1020102	414	2449,50		2449,50	2608,72
	Строительство комплексной спортивной площадки		1101	1020102	414	2449,50		2449,50	2608,72
	Муниципальные программы		1101	7950000		12712,86		12712,86	
	Бюджетные инвестиции в объекты капитального строительства государственной (муниципальной) собственности		1101	7950000	414	12712,86		12712,86	
	Строительство лыжероллерной трассы в районе лыжной базы "Янтарь" (муниципальная программа "Развитие туризма в ЗАТО Северск" на 2013 - 2017 годы)		1101	7950000	414	12712,86		12712,86	
12	УВГТ Администрации ЗАТО Северск	954				21619,76		21619,76	21619,76
	Общегосударственные вопросы		0100			9117,14		9117,14	9117,14
	Функционирование местных администраций		0104			9117,14		9117,14	9117,14
	Руководство и управление в сфере установленных функций		0104	0010000		8590,64		8590,64	8590,64
	Фонд оплаты труда государственных (муниципальных) органов и взносы по обязательному социальному страхованию		0104	0010000	121	6208,31		6208,31	6208,31
	Закупка товаров, работ, услуг в сфере информационно-коммуникационных технологий		0104	0010000	242	319,78		319,78	319,78
	Прочая закупка товаров, работ и услуг для обеспечения государственных (муниципальных) нужд		0104	0010000	244	2059,55		2059,55	2059,55
	Уплата прочих налогов, сборов и иных платежей		0104	0010000	852	3,00		3,00	3,00
	Осуществление госполномочий по созданию и обеспечению деятельности административных комиссий в Томской области		0104	0010402		526,50		526,50	526,50
	Фонд оплаты труда государственных (муниципальных) органов и взносы по обязательному социальному страхованию		0104	0010402	121	478,50		478,50	478,50
	Прочая закупка товаров, работ и услуг для обеспечения государственных (муниципальных) нужд		0104	0010402	244	48,00		48,00	48,00
	Национальная экономика		0400			7905,62		7905,62	7905,62
	Дорожное хозяйство (дорожные фонды)		0409			7905,62		7905,62	7905,62
	Дорожное хозяйство		0409	3150000		7905,62		7905,62	7905,62
	Прочая закупка товаров, работ и услуг для обеспечения государственных (муниципальных) нужд		0409	3150000	244	7905,62		7905,62	7905,62
	Ведомственная целевая программа "Содержание, ремонт и развитие улично-дорожной сети внегородских территорий ЗАТО Северск в 2014 году и плановом периоде 2015 - 2016 годов"		0409	3150000	244	7905,62		7905,62	7905,62
	Жилищно-коммунальное хозяйство		0500			4597,00		4597,00	4597,00
	Благоустройство		0503			4597,00		4597,00	4597,00
	Благоустройство		0503	6000000		4597,00		4597,00	4597,00
	Прочая закупка товаров, работ и услуг для обеспечения государственных (муниципальных) нужд		0503	6000000	244	4597,00		4597,00	4597,00
	Ведомственная целевая программа "Благоустройство и повышение внешней привлекательности внегородских территорий ЗАТО Северск в 2014 году и плановом периоде 2015-2016 годов"		0503	6000000	244	4597,00		4597,00	4597,00
	ВСЕГО:					3247598,30		3247598,30	3 453 452,08;

ПРИЛОЖЕНИЕ 9 *к Решению Думы ЗАТО Северск от 19.12.2013 № 47/4*

РАСХОДЫ

БЮДЖЕТА ЗАТО СЕВЕРСК ПО РАЗДЕЛАМ И ПОДРАЗДЕЛАМ КЛАССИФИКАЦИИ РАСХОДОВ БЮДЖЕТОВ НА 2014 ГОД

(тыс.руб.)

Раздел, подраздел	Целевая статья	Вид расхода	Наименование	Утв. Думой ЗАТО Северск 2014г.	(плюс, минус)	Уточн. Думой ЗАТО Северск 2014г.
0100			Общегосударственные вопросы	270334,80	419,73	270754,53
0102			Функционирование высшего должностного лица муниципального образования	3354,28		3354,28
0102	0010000		Руководство и управление в сфере установленных функций	3354,28		3354,28
0102	0010000	121	Фонд оплаты труда государственных (муниципальных) органов и взносы по обязательному социальному страхованию	3174,28		3174,28
0102	0010000	122	Иные выплаты персоналу государственных (муниципальных) органов, за исключением фонда оплаты труда	180,00		180,00
0103			Функционирование представительных органов муниципальных образований	39765,42	71,50	39836,92
0103	0010000		Руководство и управление в сфере установленных функций	39765,42		39765,42
0103	0010000	121	Фонд оплаты труда государственных (муниципальных) органов и взносы по обязательному социальному страхованию	28273,46		28273,46
0103	0010000	122	Иные выплаты персоналу государственных (муниципальных) органов, за исключением фонда оплаты труда	2434,70		2434,70
0103	0010000	242	Закупка товаров, работ, услуг в сфере информационно-коммуникационных технологий	1192,00		1192,00
0103	0010000	244	Прочая закупка товаров, работ и услуг для обеспечения государственных (муниципальных) нужд	7838,90		7838,90
0103	0010000	852	Уплата прочих налогов, сборов и иных платежей	26,36		26,36
0103	5220000		Государственные программы		71,50	71,50
0103	5220000	360	Иные выплаты населению		71,50	71,50
0104			Функционирование местных администраций	138408,88	-186,03	138222,85
0104	0010000		Руководство и управление в сфере установленных функций	136792,28	-395,03	136397,25
0104	0010000	121	Фонд оплаты труда государственных (муниципальных) органов и взносы по обязательному социальному страхованию	97961,59	6,99	97968,58
0104	0010000	122	Иные выплаты персоналу государственных (муниципальных) органов, за исключением фонда оплаты труда	37,70	673,00	710,70
0104	0010000	242	Закупка товаров, работ, услуг в сфере информационно-коммуникационных технологий	6490,23		6490,23
0104	0010000	244	Прочая закупка товаров, работ и услуг для обеспечения государственных (муниципальных) нужд	32009,76	-820,82	31188,94
0104	0010000	852	Уплата прочих налогов, сборов и иных платежей	293,00	-254,20	38,80
0104	0020000		Руководство и управление в сфере установленных функций органов государственной власти субъектов Российской Федерации и органов местного самоуправления	0,60		0,60
0104	0020000	121	Фонд оплаты труда государственных (муниципальных) органов и взносы по обязательному социальному страхованию	0,60		0,60
0104	5220000		Государственные программы		209,00	209,00
0104	5220000	360	Иные выплаты населению		209,00	209,00
0104	6220000		Ведомственные целевые программы Томской области	1616,00		1616,00
0104	6220000	121	Фонд оплаты труда государственных (муниципальных) органов и взносы по обязательному социальному страхованию	1466,76		1466,76
0104	6220000	244	Прочая закупка товаров, работ и услуг для обеспечения государственных (муниципальных) нужд	149,24		149,24
0105			Судебная система	9,52		9,52
0105	9090000		Реализация функций	9,52		9,52
0105	9090000	244	Прочая закупка товаров, работ и услуг для обеспечения государственных (муниципальных) нужд	9,52		9,52
0106			Обеспечение деятельности финансовых, налоговых и таможенных органов и органов финансового (финансово-бюджетного) надзора	37438,39	113,00	37551,39
0106	0010000		Руководство и управление в сфере установленных функций	37438,39		37438,39
0106	0010000	121	Фонд оплаты труда государственных (муниципальных) органов и взносы по обязательному социальному страхованию	33536,65	-155,70	33380,95
0106	0010000	122	Иные выплаты персоналу государственных (муниципальных) органов, за исключением фонда оплаты труда	443,88		443,88
0106	0010000	242	Закупка товаров, работ, услуг в сфере информационно-коммуникационных технологий	1641,70	118,00	1759,70
0106	0010000	244	Прочая закупка товаров, работ и услуг для обеспечения государственных (муниципальных) нужд	1796,86	37,70	1834,56
0106	0010000	852	Уплата прочих налогов, сборов и иных платежей	19,30		19,30
0106	5220000		Государственные программы		113,00	113,00
0106	5220000	360	Иные выплаты населению		113,00	113,00
0111			Резервные фонды	11156,94	-2109,00	9047,94
0111	0700000		Резервные фонды	11156,94	-2109,00	9047,94
0111	0700000	870	Резервные средства	11156,94	-2109,00	9047,94
0113			Другие общегосударственные вопросы	40201,37	2530,26	42731,63
0113	0900000		Реализация государственной политики в области приватизации и управления государственной и муниципальной собственностью	8186,83	474,41	8661,24
0113	0900000	244	Прочая закупка товаров, работ и услуг для обеспечения государственных (муниципальных) нужд	8111,83		8111,83
0113	0900000	852	Уплата прочих налогов, сборов и иных платежей	75,00	474,41	549,41
0113	0920000		Реализация государственных функций, связанных с общегосударственным управлением	29402,41	2055,85	31458,26
0113	0920000	242	Закупка товаров, работ, услуг в сфере информационно-коммуникационных технологий	1260,50		1260,50
0113	0920000	243	Закупка товаров, работ, услуг в целях капитального ремонта государственного (муниципального) имущества	1586,20	1222,00	2808,20
0113	0920000	244	Прочая закупка товаров, работ и услуг для обеспечения государственных (муниципальных) нужд	16951,82	68,75	17020,57
0113	0920000	360	Иные выплаты населению	4231,90		4231,90
0113	0920000	630	Субсидии некоммерческим организациям (за исключением государственных (муниципальных) учреждений)	3300,00		3300,00
0113	0920000	830	Исполнение судебных актов	464,99	565,10	1030,09
0113	0920000	852	Уплата прочих налогов, сборов и иных платежей	1607,00	200,00	1807,00
0113	1020000		Бюджетные инвестиции в объекты капитального строительства, не включенные в целевые программы	700,00		700,00
0113	1020000	414	Бюджетные инвестиции в объекты капитального строительства государственной (муниципальной) собственности	700,00		700,00
0113	5220000		Государственные программы	1121,07		1121,07
0113	5220000	242	Закупка товаров, работ, услуг в сфере информационно-коммуникационных технологий	364,77		364,77
0113	5220000	244	Прочая закупка товаров, работ и услуг для обеспечения государственных (муниципальных) нужд	756,30		756,30
0113	7950000		Муниципальные программы	791,06		791,06
0113	7950000	122	Иные выплаты персоналу государственных (муниципальных) органов, за исключением фонда оплаты труда		59,78	59,78
0113	7950000	243	Закупка товаров, работ, услуг в целях капитального ремонта государственного (муниципального) имущества	491,06		491,06
0113	7950000	244	Прочая закупка товаров, работ и услуг для обеспечения государственных (муниципальных) нужд	300,00	-59,78	240,22
0200			Национальная оборона	130,00		130,00
0204			Мобилизационная подготовка экономики	130,00		130,00
0204	2090000		Реализация государственных функций по мобилизационной подготовке экономики	130,00		130,00
0204	2090000	122	Иные выплаты персоналу государственных (муниципальных) органов, за исключением фонда оплаты труда	98,72		98,72
0204	2090000	242	Закупка товаров, работ, услуг в сфере информационно-коммуникационных технологий	31,28		31,28
0300			Национальная безопасность и правоохранительная деятельность	17287,91	479,89	17767,80
0309			Защита населения и территории от чрезвычайных ситуаций природного и техногенного характера, гражданская оборона	16672,11	479,89	17152,00
0309	0010000		Руководство и управление в сфере установленных функций	12590,63	278,00	12868,63
0309	0010000	121	Фонд оплаты труда государственных (муниципальных) органов и взносы по обязательному социальному страхованию	11538,94	278,00	11816,94
0309	0010000	242	Закупка товаров, работ, услуг в сфере информационно-коммуникационных технологий	484,90		484,90
0309	0010000	244	Прочая закупка товаров, работ и услуг для обеспечения государственных (муниципальных) нужд	556,79		556,79
0309	0010000	852	Уплата прочих налогов, сборов и иных платежей	10,00		10,00
0309	0700000		Резервные фонды	15,00	201,89	216,89
0309	0700000	244	Прочая закупка товаров, работ и услуг для обеспечения государственных (муниципальных) нужд	15,00	201,89	216,89
0309	2190000		Мероприятия по гражданской обороне	838,93		838,93
0309	2190000	242	Закупка товаров, работ, услуг в сфере информационно-коммуникационных технологий	15,80		15,80
0309	2190000	244	Прочая закупка товаров, работ и услуг для обеспечения государственных (муниципальных) нужд	823,13		823,13
0309	7950000		Муниципальные программы	3227,55		3227,55
0309	7950000	244	Прочая закупка товаров, работ и услуг для обеспечения государственных (муниципальных) нужд	3227,55		3227,55
0314			Другие вопросы в области национальной безопасности и правоохранительной деятельности	615,80		615,80
0314	7950000		Муниципальные программы	615,80		615,80
0314	7950000	244	Прочая закупка товаров, работ и услуг для обеспечения государственных (муниципальных) нужд	615,80		615,80
0400			Национальная экономика	309474,08	3959,72	313433,80
0401			Общеэкономические вопросы	89149,83	102,00	89251,83
0401	0010000		Руководство и управление в сфере установленных функций	89137,83		89137,83
0401	0010000	121	Фонд оплаты труда государственных (муниципальных) органов и взносы по обязательному социальному страхованию	73956,80		73956,80
0401	0010000	122	Иные выплаты персоналу государственных (муниципальных) органов, за исключением фонда оплаты труда	233,65	90,80	324,45
0401	0010000	242	Закупка товаров, работ, услуг в сфере информационно-коммуникационных технологий	3649,51	55,40	3704,91
0401	0010000	244	Прочая закупка товаров, работ и услуг для обеспечения государственных (муниципальных) нужд	11274,70	-146,20	11128,50
0401	0010000	852	Уплата прочих налогов, сборов и иных платежей	23,17		23,17
0401	5220000		Государственные программы	12,00	102,00	114,00
0401	5220000	360	Иные выплаты населению	12,00	102,00	114,00
0405			Сельское хозяйство и рыболовство	3519,30		3519,30
0405	5220000		Государственные программы	370,30		370,30
0405	5220000	121	Фонд оплаты труда государственных (муниципальных) органов и взносы по обязательному социальному страхованию	58,07		58,07
0405	5220000	244	Прочая закупка товаров, работ и услуг для обеспечения государственных (муниципальных) нужд	31,69		31,69
0405	5220000	810	Субсидии юридическим лицам (кроме некоммерческих организаций), индивидуальным предпринимателям, физическим лицам	280,54		280,54
0405	6220000		Ведомственные целевые программы Томской области	3149,00		3149,00
0405	6220000	121	Фонд оплаты труда государственных (муниципальных) органов и взносы по обязательному социальному страхованию	52,00		52,00
0405	6220000	244	Прочая закупка товаров, работ и услуг для обеспечения государственных (муниципальных) нужд	3097,00		3097,00
0407			Лесное хозяйство	10063,46	1475,64	11539,10
0407	2910000		Учреждения, обеспечивающие предоставление услуг в сфере лесного хозяйства	9309,26	1475,64	10784,90
0407	2910000	111	Фонд оплаты труда казенных учреждений и взносы по обязательному социальному страхованию	7290,70		7290,70
0407	2910000	112	Иные выплаты персоналу казенных учреждений, за исключением фонда оплаты труда	3,60		3,60
0407	2910000	242	Закупка товаров, работ, услуг в сфере информационно-коммуникационных технологий	185,90		185,90
0407	2910000	244	Прочая закупка товаров, работ и услуг для обеспечения государственных (муниципальных) нужд	1817,46	1475,64	3293,10
0407	2910000	852	Уплата прочих налогов, сборов и иных платежей	11,60		11,60
0407	7950000		Муниципальные программы	754,20		754,20
0407	7950000	244	Прочая закупка товаров, работ и услуг для обеспечения государственных (муниципальных) нужд	754,20		754,20
0408			Транспорт	43108,01	1000,00	44108,01
0408	3010000		Подпрограмма "Энергосбережение и повышение энергетической эффективности" государственной программы Российской Федерации "Энергоэффективность и развитие энергетики"	6820,11		6820,11
0408	3010000	810	Субсидии юридическим лицам (кроме некоммерческих организаций), индивидуальным предпринимателям, физическим лицам	6820,11		6820,11
0408	3170000		Другие виды транспорта	36287,90	1000,00	37287,90
0408	3170000	810	Субсидии юридическим лицам (кроме некоммерческих организаций), индивидуальным предпринимателям, физическим лицам	36287,90	1000,00	37287,90
0409			Дорожное хозяйство (дорожные фонды)	150129,62	86,79	150216,41
0409	1020000		Бюджетные инвестиции в объекты капитального строительства, не включенные в целевые программы	347,91	-13,21	334,70
0409	1020000	414	Бюджетные инвестиции в объекты капитального строительства государственной (муниципальной) собственности	347,91	-13,21	334,70
0409	3150000		Дорожное хозяйство	115472,86	100,00	115572,86
0409	3150000	243	Закупка товаров, работ, услуг в целях капитального ремонта государственного (муниципального) имущества	2249,98	500,00	2749,98
0409	3150000	244	Прочая закупка товаров, работ и услуг для обеспечения государственных (муниципальных) нужд	113222,88	-20240,51	92982,37
0409	3150000	611	Субсидии бюджетным учреждениям на финансовое обеспечение государственного (муниципального) задания на оказание государственных (муниципальных) услуг (выполнение работ)		19840,51	19840,51
0409	5220000		Государственные программы	644,00		644,00
0409	5220000	244	Прочая закупка товаров, работ и услуг для обеспечения государственных (муниципальных) нужд	644,00		644,00
0409	7950000		Муниципальные программы	33664,85		33664,85
0409	7950000	243	Закупка товаров, работ, услуг в целях капитального ремонта государственного (муниципального) имущества	23700,00		23700,00
0409	7950000	244	Прочая закупка товаров, работ и услуг для обеспечения государственных (муниципальных) нужд	8816,51		8816,51
0409	7950000	414	Бюджетные инвестиции в объекты капитального строительства государственной (муниципальной) собственности	1148,34		1148,34
0412			Другие вопросы в области национальной экономики	13503,86	1295,30	14799,16
0412	0040000		Мероприятия, осуществляемые за счет межбюджетных трансфертов прошлых лет из областного бюджета	1887,50		1887,50
0412	0040000	414	Бюджетные инвестиции в объекты капитального строительства государственной (муниципальной) собственности	1887,50		1887,50
0412	1520000		Подпрограмма "Развитие малого и среднего предпринимательства" государственной программы Российской Федерации "Экономическое развитие и инновационная экономика"	355,90		355,90
0412	1520000	810	Субсидии юридическим лицам (кроме некоммерческих организаций), индивидуальным предпринимателям, физическим лицам	355,90		355,90
0412	3380000		Мероприятия в области строительства, архитектуры и градостроительства	1063,50		1063,50
0412	3380000	244	Прочая закупка товаров, работ и услуг для обеспечения государственных (муниципальных) нужд	1063,50		1063,50
0412	3400000		Реализация государственных функций в области национальной экономики	4820,96		4820,96
0412	3400000	244	Прочая закупка товаров, работ и услуг для обеспечения государственных (муниципальных) нужд	4820,96		4820,96
0412	5220000		Государственные программы	2928,00	370,30	3298,30
0412	5220000	630	Субсидии некоммерческим организациям (за исключением государственных (муниципальных) учреждений)	2928,00	370,30	3298,30
0412	7950000		Муниципальные программы	2448,00	925,00	3373,00
0412	7950000	414	Бюджетные инвестиции в объекты капитального строительства государственной (муниципальной) собственности	100,00		100,00
0412	7950000	630	Субсидии некоммерческим организациям (за исключением государственных (муниципальных) учреждений)	2348,00	925,00	3273,00
0500			Жилищно-коммунальное хозяйство	352876,76	2735,16	355611,92
0501			Жилищное хозяйство	26507,69	0,40	26508,09
0501	0980000		Обеспечение мероприятий по капитальному ремонту многоквартирных домов и переселению граждан из аварийного жилищного фонда		10000,00	10000,00
0501	0980000	810	Субсидии юридическим лицам (кроме некоммерческих организаций), индивидуальным предпринимателям, физическим лицам		10000,00	10000,00
0501	1020000		Бюджетные инвестиции в объекты капитального строительства, не включенные в целевые программы	262,46		262,46
0501	1020000	414	Бюджетные инвестиции в объекты капитального строительства государственной (муниципальной) собственности	262,46		262,46
0501	3900000		Поддержка жилищного хозяйства	22992,23	-9999,60	12992,63
0501	3900000	243	Закупка товаров, работ, услуг в целях капитального ремонта государственного (муниципального) имущества	20693,62	-10331,26	10362,36
0501	3900000	244	Прочая закупка товаров, работ и услуг для обеспечения государственных (муниципальных) нужд	2298,61	331,66	2630,27
0501	5220000		Государственные программы	253,00		253,00
0501	5220000	414	Бюджетные инвестиции в объекты капитального строительства государственной (муниципальной) собственности	253,00		253,00
0501	7950000		Муниципальные программы	3000,00		3000,00
0501	7950000	243	Закупка товаров, работ, услуг в целях капитального ремонта государственного (муниципального) имущества	3000,00		3000,00
0502			Коммунальное хозяйство	79850,72	-3,22	79847,50
0502	1020000		Бюджетные инвестиции в объекты капитального строительства, не включенные в целевые программы	3724,97		3724,97
0502	1020000	414	Бюджетные инвестиции в объекты капитального строительства государственной (муниципальной) собственности	3724,97		3724,97
0502	3910000		Поддержка коммунального хозяйства	4685,08		4685,08
0502	3910000	243	Закупка товаров, работ, услуг в целях капитального ремонта государственного (муниципального) имущества	3685,08		3685,08
0502	3910000	244	Прочая закупка товаров, работ и услуг для обеспечения государственных (муниципальных) нужд	1000,00		1000,00
0502	5220000		Государственные программы	4122,27		4122,27
0502	5220000	414	Бюджетные инвестиции в объекты капитального строительства государственной (муниципальной) собственности	4122,27		4122,27
0502	7950000		Муниципальные программы	67318,40	-3,22	67315,18
0502	7950000	244	Прочая закупка товаров, работ и услуг для обеспечения государственных (муниципальных) нужд	200,00		200,00
0502	7950000	414	Бюджетные инвестиции в объекты капитального строительства государственной (муниципальной) собственности	67118,40	-3,22	67115,18
0503			Благоустройство	195815,62	-879,29	194936,33
0503	0700000		Резервные фонды		600,00	600,00
0503	0700000	244	Прочая закупка товаров, работ и услуг для обеспечения государственных (муниципальных) нужд		600,00	600,00
0503	1020000		Бюджетные инвестиции в объекты капитального строительства, не включенные в целевые программы	39393,00	-3574,56	35818,44
0503	1020000	414	Бюджетные инвестиции в объекты капитального строительства государственной (муниципальной) собственности	39393,00	-3574,56	35818,44
0503	6000000		Благоустройство	117358,63	2098,18	119456,81

Раздел, подраздел	Целевая статья	Вид расхода	Наименование	Утв. Думой ЗАТО Северск 2014г.	(плюс, минус)	Уточн. Думой ЗАТО Северск 2014г.
0503	6000000	243	Закупка товаров, работ, услуг в целях капитального ремонта государственного (муниципального) имущества	2992,67	2098,58	5091,25
0503	6000000	244	Прочая закупка товаров, работ и услуг для обеспечения государственных (муниципальных) нужд	89197,71	-54,72	89142,99
0503	6000000	611	Субсидии бюджетным учреждениям на финансовое обеспечение государственного (муниципального) задания на оказание государственных (муниципальных) услуг (выполнение работ)	23774,86	54,32	23829,18
0503	6000000	612	Субсидии бюджетным учреждениям на иные цели	1393,39		1393,39
0503	7950000		Муниципальные программы	39063,99	-2,91	39061,08
0503	7950000	244	Прочая закупка товаров, работ и услуг для обеспечения государственных (муниципальных) нужд	16367,27		16367,27
0503	7950000	414	Бюджетные инвестиции в объекты капитального строительства государственной (муниципальной) собственности	22696,72	-2,91	22693,81
0505			Другие вопросы в области жилищно-коммунального хозяйства	50702,73	3617,27	54320,00
0505	0010000		Руководство и управление в сфере установленных функций	29301,03		29301,03
0505	0010000	111	Фонд оплаты труда казенных учреждений и взносы по обязательному социальному страхованию	24197,80		24197,80
0505	0010000	112	Иные выплаты персоналу казенных учреждений, за исключением фонда оплаты труда	1,80		1,80
0505	0010000	242	Закупка товаров, работ, услуг в сфере информационно-коммуникационных технологий	1353,68		1353,68
0505	0010000	244	Прочая закупка товаров, работ и услуг для обеспечения государственных (муниципальных) нужд	3708,70		3708,70
0505	0010000	852	Уплата прочих налогов, сборов и иных платежей	39,05		39,05
0505	0700000		Резервные фонды		3507,27	3507,27
0505	0700000	244	Прочая закупка товаров, работ и услуг для обеспечения государственных (муниципальных) нужд		3507,27	3507,27
0505	0900000		Реализация государственной политики в области приватизации и управления государственной и муниципальной собственностью	19590,30		19590,30
0505	0900000	244	Прочая закупка товаров, работ и услуг для обеспечения государственных (муниципальных) нужд	19330,50		19330,50
0505	0900000	852	Уплата прочих налогов, сборов и иных платежей	259,80		259,80
0505	3900000		Поддержка жилищного хозяйства	1637,70		1637,70
0505	3900000	630	Субсидии некоммерческим организациям (за исключением государственных (муниципальных) учреждений)	1637,70		1637,70
0505	5220000		Государственные программы		110,00	110,00
0505	5220000	360	Иные выплаты населению		110,00	110,00
0505	7950000		Муниципальные программы	173,70		173,70
0505	7950000	244	Прочая закупка товаров, работ и услуг для обеспечения государственных (муниципальных) нужд	173,70		173,70
0600			Охрана окружающей среды	190,70		190,70
0603			Охрана объектов растительного и животного мира и среды их обитания	190,70		190,70
0603	4100000		Состояние окружающей среды и природопользования	190,70		190,70
0603	4100000	244	Прочая закупка товаров, работ и услуг для обеспечения государственных (муниципальных) нужд	190,70		190,70
0700			Образование	2121265,67	13536,38	2134802,05
0701			Дошкольное образование	751143,50	904,05	752047,55
0701	0700000		Резервные фонды	50,00		50,00
0701	0700000	612	Субсидии бюджетным учреждениям на иные цели	50,00		50,00
0701	1020000		Бюджетные инвестиции в объекты капитального строительства, не включенные в целевые программы	1200,00		1200,00
0701	1020000	414	Бюджетные инвестиции в объекты капитального строительства государственной (муниципальной) собственности	1200,00		1200,00
0701	4200000		Детские дошкольные учреждения	294045,16	258,05	294303,21
0701	4200000	611	Субсидии бюджетным учреждениям на финансовое обеспечение государственного (муниципального) задания на оказание государственных (муниципальных) услуг (выполнение работ)	261846,63		261846,63
0701	4200000	612	Субсидии бюджетным учреждениям на иные цели	9270,56	-141,95	9128,61
0701	4200000	621	Субсидии автономным учреждениям на финансовое обеспечение государственного (муниципального) задания на оказание государственных (муниципальных) услуг (выполнение работ)	22088,92		22088,92
0701	4200000	622	Субсидии автономным учреждениям на иные цели	839,04	400,00	1239,04
0701	5220000		Государственные программы		646,00	646,00
0701	5220000	612	Субсидии бюджетным учреждениям на иные цели		646,00	646,00
0701	6220000		Ведомственные целевые программы Томской области	432968,84		432968,84
0701	6220000	611	Субсидии бюджетным учреждениям на финансовое обеспечение государственного (муниципального) задания на оказание государственных (муниципальных) услуг (выполнение работ)	379545,59		379545,59
0701	6220000	612	Субсидии бюджетным учреждениям на иные цели	2177,09		2177,09
0701	6220000	621	Субсидии автономным учреждениям на финансовое обеспечение государственного (муниципального) задания на оказание государственных (муниципальных) услуг (выполнение работ)	51230,95		51230,95
0701	6220000	622	Субсидии автономным учреждениям на иные цели	15,21		15,21
0701	7950000		Муниципальные программы	22879,50		22879,50
0701	7950000	465	Субсидии на осуществление капитальных вложений в объекты капитального строительства государственной (муниципальной) собственности автономным учреждениям	14631,80		14631,80
0701	7950000	622	Субсидии автономным учреждениям на иные цели	8247,70		8247,70
0702			Общее образование	1194090,83	10742,85	1204833,68
0702	0090000		Мероприятия, осуществляемые за счет межбюджетных трансфертов прошлых лет из областного бюджета	10000,00		10000,00
0702	0090000	465	Субсидии на осуществление капитальных вложений в объекты капитального строительства государственной (муниципальной) собственности автономным учреждениям	10000,00		10000,00
0702	0700000		Резервные фонды	1277,73	93,27	1371,00
0702	0700000	612	Субсидии бюджетным учреждениям на иные цели	753,83	93,27	847,10
0702	0700000	622	Субсидии автономным учреждениям на иные цели	523,90		523,90
0702	1020000		Бюджетные инвестиции в объекты капитального строительства, не включенные в целевые программы		119,57	119,57
0702	1020000	414	Бюджетные инвестиции в объекты капитального строительства государственной (муниципальной) собственности		119,57	119,57
0702	4210000		Школы - детские сады, школы начальные, неполные средние и средние	176616,50	33,94	176650,44
0702	4210000	243	Закупка товаров, работ, услуг в целях капитального ремонта государственного (муниципального) имущества	606,21		606,21
0702	4210000	611	Субсидии бюджетным учреждениям на финансовое обеспечение государственного (муниципального) задания на оказание государственных (муниципальных) услуг (выполнение работ)	138092,44		138092,44
0702	4210000	612	Субсидии бюджетным учреждениям на иные цели	13364,22	33,94	13398,16
0702	4210000	621	Субсидии автономным учреждениям на финансовое обеспечение государственного (муниципального) задания на оказание государственных (муниципальных) услуг (выполнение работ)	19513,94	-581,58	18932,36
0702	4210000	622	Субсидии автономным учреждениям на иные цели	5039,69	581,58	5621,27
0702	4230000		Учреждения по внешкольной работе с детьми	315846,60		315846,60
0702	4230000	243	Закупка товаров, работ, услуг в целях капитального ремонта государственного (муниципального) имущества	4429,00		4429,00
0702	4230000	611	Субсидии бюджетным учреждениям на финансовое обеспечение государственного (муниципального) задания на оказание государственных (муниципальных) услуг (выполнение работ)	169356,96		169356,96
0702	4230000	612	Субсидии бюджетным учреждениям на иные цели	45404,18		45404,18
0702	4230000	621	Субсидии автономным учреждениям на финансовое обеспечение государственного (муниципального) задания на оказание государственных (муниципальных) услуг (выполнение работ)	76328,77		76328,77
0702	4230000	622	Субсидии автономным учреждениям на иные цели	20327,70		20327,70
0702	4330000		Специальные (коррекционные) образовательные учреждения	3459,60		3459,60
0702	4330000	611	Субсидии бюджетным учреждениям на финансовое обеспечение государственного (муниципального) задания на оказание государственных (муниципальных) услуг (выполнение работ)	3292,65		3292,65
0702	4330000	612	Субсидии бюджетным учреждениям на иные цели	166,95		166,95
0702	4360000		Мероприятия в области образования	34385,49		34385,49
0702	4360000	465	Субсидии на осуществление капитальных вложений в объекты капитального строительства государственной (муниципальной) собственности автономным учреждениям	34385,49		34385,49
0702	5210000		Межбюджетные трансферты		142,00	142,00
0702	5210000	414	Бюджетные инвестиции в объекты капитального строительства государственной (муниципальной) собственности		142,00	142,00
0702	5220000		Государственные программы	3510,00	1508,50	5018,50
0702	5220000	612	Субсидии бюджетным учреждениям на иные цели	3510,00	1316,50	4826,50
0702	5220000	622	Субсидии автономным учреждениям на иные цели		192,00	192,00
0702	6220000		Ведомственные целевые программы Томской области	581502,71	340,30	581843,01
0702	6220000	611	Субсидии бюджетным учреждениям на финансовое обеспечение государственного (муниципального) задания на оказание государственных (муниципальных) услуг (выполнение работ)	460709,50		460709,50
0702	6220000	612	Субсидии бюджетным учреждениям на иные цели	38364,00	335,99	38699,99
0702	6220000	621	Субсидии автономным учреждениям на финансовое обеспечение государственного (муниципального) задания на оказание государственных (муниципальных) услуг (выполнение работ)	69513,60		69513,60
0702	6220000	622	Субсидии автономным учреждениям на иные цели	12915,61	4,31	12919,92
0702	7950000		Муниципальные программы	67492,21	8505,27	75997,48
0702	7950000	243	Закупка товаров, работ, услуг в целях капитального ремонта государственного (муниципального) имущества	1275,00		1275,00
0702	7950000	414	Бюджетные инвестиции в объекты капитального строительства государственной (муниципальной) собственности	52025,15	-139,23	51885,92
0702	7950000	465	Субсидии на осуществление капитальных вложений в объекты капитального строительства государственной (муниципальной) собственности автономным учреждениям	10365,96	8644,50	19010,46
0702	7950000	612	Субсидии бюджетным учреждениям на иные цели	1989,80		1989,80
0702	7950000	622	Субсидии автономным учреждениям на иные цели	1836,30		1836,30
0707			Молодежная политика и оздоровление детей	89243,12	1026,00	90269,12
0707	0010000		Руководство и управление в сфере установленных функций	16261,37		16261,37
0707	0010000	121	Фонд оплаты труда государственных (муниципальных) органов и взносы по обязательному социальному страхованию	13406,10		13406,10
0707	0010000	122	Иные выплаты персоналу государственных (муниципальных) органов, за исключением фонда оплаты труда	60,62	21,02	81,64
0707	0010000	242	Закупка товаров, работ, услуг в сфере информационно-коммуникационных технологий	1185,37		1185,37
0707	0010000	244	Прочая закупка товаров, работ и услуг для обеспечения государственных (муниципальных) нужд	1591,38	-21,02	1570,36
0707	0010000	852	Уплата прочих налогов, сборов и иных платежей	17,90		17,90
0707	0700000		Резервные фонды	39,79		39,79
0707	0700000	244	Прочая закупка товаров, работ и услуг для обеспечения государственных (муниципальных) нужд	39,79		39,79
0707	4230000		Учреждения по внешкольной работе с детьми	2500,00		2500,00
0707	4230000	243	Закупка товаров, работ, услуг в целях капитального ремонта государственного (муниципального) имущества	2500,00		2500,00
0707	4320000		Мероприятия по организации оздоровительной кампании детей и подростков	49787,50	1000,00	50787,50
0707	4320000	611	Субсидии бюджетным учреждениям на финансовое обеспечение государственного (муниципального) задания на оказание государственных (муниципальных) услуг (выполнение работ)	2316,44		2316,44
0707	4320000	621	Субсидии автономным учреждениям на финансовое обеспечение государственного (муниципального) задания на оказание государственных (муниципальных) услуг (выполнение работ)	47471,06	1000,00	48471,06
0707	5220000		Государственные программы	10996,50	26,00	11022,50
0707	5220000	244	Прочая закупка товаров, работ и услуг для обеспечения государственных (муниципальных) нужд	300,00		300,00
0707	5220000	360	Иные выплаты населению		12,00	12,00
0707	5220000	611	Субсидии бюджетным учреждениям на финансовое обеспечение государственного (муниципального) задания на оказание государственных (муниципальных) услуг (выполнение работ)	3993,58		3993,58
0707	5220000	621	Субсидии автономным учреждениям на финансовое обеспечение государственного (муниципального) задания на оказание государственных (муниципальных) услуг (выполнение работ)	6702,92		6702,92
0707	5220000	622	Субсидии автономным учреждениям на иные цели		14,00	14,00
0707	7950000		Муниципальные программы	9657,96		9657,96
0707	7950000	243	Закупка товаров, работ, услуг в целях капитального ремонта государственного (муниципального) имущества	56,30		56,30
0707	7950000	244	Прочая закупка товаров, работ и услуг для обеспечения государственных (муниципальных) нужд	5633,10		5633,10
0707	7950000	612	Субсидии бюджетным учреждениям на иные цели	305,89		305,89
0707	7950000	622	Субсидии автономным учреждениям на иные цели	3662,67		3662,67
0709			Другие вопросы в области образования	86788,22	863,48	87651,70
0709	0010000		Руководство и управление в сфере установленных функций	18113,57	400,00	18513,57
0709	0010000	121	Фонд оплаты труда государственных (муниципальных) органов и взносы по обязательному социальному страхованию	17255,37	400,00	17655,37
0709	0010000	122	Иные выплаты персоналу государственных (муниципальных) органов, за исключением фонда оплаты труда	184,90	-58,90	126,00
0709	0010000	242	Закупка товаров, работ, услуг в сфере информационно-коммуникационных технологий	478,46		478,46
0709	0010000	244	Прочая закупка товаров, работ и услуг для обеспечения государственных (муниципальных) нужд	194,66	58,90	253,56
0709	0010000	852	Уплата прочих налогов, сборов и иных платежей	0,18		0,18
0709	3010000		Подпрограмма "Энергосбережение и повышение энергетической эффективности" государственной программы Российской Федерации "Энергоэффективность и развитие энергетики"	1056,07		1056,07
0709	3010000	612	Субсидии бюджетным учреждениям на иные цели	1056,07		1056,07
0709	4520000		Учебно-методические кабинеты, централизованные бухгалтерии, группы хозяйственного обслуживания, учебные фильмотеки, межшкольные учебно-производственные комбинаты, логопедические пункты	53108,92		53108,92
0709	4520000	611	Субсидии бюджетным учреждениям на финансовое обеспечение государственного (муниципального) задания на оказание государственных (муниципальных) услуг (выполнение работ)	25261,79		25261,79
0709	4520000	612	Субсидии бюджетным учреждениям на иные цели	820,00		820,00
0709	4520000	621	Субсидии автономным учреждениям на финансовое обеспечение государственного (муниципального) задания на оказание государственных (муниципальных) услуг (выполнение работ)	24792,94		24792,94
0709	4520000	622	Субсидии автономным учреждениям на иные цели	2234,19		2234,19
0709	5220000		Государственные программы		213,90	213,90
0709	5220000	612	Субсидии бюджетным учреждениям на иные цели		201,90	201,90
0709	5220000	622	Субсидии автономным учреждениям на иные цели		12,00	12,00
0709	6220000		Ведомственные целевые программы Томской области	5866,60		5866,60
0709	6220000	121	Фонд оплаты труда государственных (муниципальных) органов и взносы по обязательному социальному страхованию	5051,50		5051,50
0709	6220000	122	Иные выплаты персоналу государственных (муниципальных) органов, за исключением фонда оплаты труда	0,90		0,90
0709	6220000	242	Закупка товаров, работ, услуг в сфере информационно-коммуникационных технологий	33,60		33,60
0709	6220000	244	Прочая закупка товаров, работ и услуг для обеспечения государственных (муниципальных) нужд	30,30		30,30
0709	6220000	622	Субсидии автономным учреждениям на иные цели	750,30		750,30
0709	7950000		Муниципальные программы	8643,07	249,58	8892,65
0709	7950000	612	Субсидии бюджетным учреждениям на иные цели	5635,67	214,58	5850,25
0709	7950000	622	Субсидии автономным учреждениям на иные цели	3007,40	35,00	3042,40
0800			Культура и кинематография	277564,92	-1770,14	275794,78
0801			Культура	267014,92	-2020,14	264994,78
0801	0700000		Резервные фонды	252,33	1049,90	1302,23
0801	0700000	612	Субсидии бюджетным учреждениям на иные цели	70,57	1000,00	1070,57
0801	0700000	622	Субсидии автономным учреждениям на иные цели	181,76	49,90	231,66
0801	4400000		Дворцы и дома культуры, другие учреждения культуры	67791,76		67791,76
0801	4400000	611	Субсидии бюджетным учреждениям на финансовое обеспечение государственного (муниципального) задания на оказание государственных (муниципальных) услуг (выполнение работ)	3890,28		3890,28
0801	4400000	612	Субсидии бюджетным учреждениям на иные цели	60,76		60,76
0801	4400000	621	Субсидии автономным учреждениям на финансовое обеспечение государственного (муниципального) задания на оказание государственных (муниципальных) услуг (выполнение работ)	61392,27		61392,27
0801	4400000	622	Субсидии автономным учреждениям на иные цели	2448,45		2448,45
0801	4410000		Музеи и постоянные выставки	11205,41		11205,41
0801	4410000	243	Закупка товаров, работ, услуг в целях капитального ремонта государственного (муниципального) имущества	1600,00		1600,00
0801	4410000	611	Субсидии бюджетным учреждениям на финансовое обеспечение государственного (муниципального) задания на оказание государственных (муниципальных) услуг (выполнение работ)	9364,20		9364,20
0801	4410000	612	Субсидии бюджетным учреждениям на иные цели	241,21		241,21
0801	4420000		Библиотеки	34333,13		34333,13
0801	4420000	243	Закупка товаров, работ, услуг в целях капитального ремонта государственного (муниципального) имущества	79,51		79,51
0801	4420000	611	Субсидии бюджетным учреждениям на финансовое обеспечение государственного (муниципального) задания на оказание государственных (муниципальных) услуг (выполнение работ)	32458,59		32458,59
0801	4420000	612	Субсидии бюджетным учреждениям на иные цели	1795,03		1795,03
0801	4430000		Театры, цирки, концертные и другие организации исполнительских искусств	77902,84		77902,84
0801	4430000	243	Закупка товаров, работ, услуг в целях капитального ремонта государственного (муниципального) имущества	4045,73		4045,73
0801	4430000	611	Субсидии бюджетным учреждениям на финансовое обеспечение государственного (муниципального) задания на оказание государственных (муниципальных) услуг (выполнение работ)	68038,91		68038,91
0801	4430000	612	Субсидии бюджетным учреждениям на иные цели	5818,20		5818,20
0801	5220000		Государственные программы		229,00	229,00
0801	5220000	612	Субсидии бюджетным учреждениям на иные цели		115,00	115,00
0801	5220000	622	Субсидии автономным учреждениям на иные цели		114,00	114,00
0801	6220000		Ведомственные целевые программы Томской области	69417,60	-4775,20	64642,40
0801	6220000	612	Субсидии бюджетным учреждениям на иные цели	57676,20	-8616,10	49060,10
0801	6220000	622	Субсидии автономным учреждениям на иные цели	11741,40	3840,90	15582,30
0801	7950000		Муниципальные программы	6111,85	1476,16	7588,01
0801	7950000	243	Закупка товаров, работ, услуг в целях капитального ремонта государственного (муниципального) имущества	6111,85	1476,16	7588,01
0804			Другие вопросы в области культуры, кинематографии	10550,00	250,00	10800,00
0804	5220000		Государственные программы	250,00		250,00
0804	5220000	612	Субсидии бюджетным учреждениям на иные цели	50,00		50,00
0804	5220000	622	Субсидии автономным учреждениям на иные цели	200,00		200,00
0804	7950000		Муниципальные программы	10300,00	250,00	10550,00
0804	7950000	244	Прочая закупка товаров, работ и услуг для обеспечения государственных (муниципальных) нужд	100,00		100,00
0804	7950000	612	Субсидии бюджетным учреждениям на иные цели	5054,30		5054,30
0804	7950000	622	Субсидии автономным учреждениям на иные цели	5145,70	250,00	5395,70
1000			Социальная политика	291495,42	-1080,45	290414,97
1002			Социальное обслуживание населения	6596,27		6596,27
1002	5080000		Учреждения социального обслуживания населения	6596,27		6596,27
1002	5080000	111	Фонд оплаты труда казенных учреждений и взносы по обязательному социальному страхованию	4063,42		4063,42
1002	5080000	112	Иные выплаты персоналу казенных учреждений, за исключением фонда оплаты труда	0,90		0,90
1002	5080000	242	Закупка товаров, работ, услуг в сфере информационно-коммуникационных технологий	465,20	10,00	475,20
1002	5080000	244	Прочая закупка товаров, работ и услуг для обеспечения государственных (муниципальных) нужд	2056,75	-10,00	2046,75
1002	5080000	852	Уплата прочих налогов, сборов и иных платежей	10,00		10,00
1003			Социальное обеспечение населения	16030,82		16030,82
1003	0540000		Федеральная целевая программа "Жилище" на 2011 - 2015 годы в рамках государственной программы Российской Федерации "Обеспечение доступным и комфортным жильем и коммунальными услугамиграждан Российской Федерации"	4217,37		4217,37
1003	0540000	322	Субсидии гражданам на приобретение жилья	4217,37		4217,37
1003	5050000		Меры социальной поддержки граждан	781,00		781,00
1003	5050000	321	Пособия, компенсации и иные социальные выплаты гражданам, кроме публичных нормативных обязательств	781,00		781,00
1003	5200000		Иные безвозмездные и безвозвратные перечисления	1030,20		1030,20
1003	5200000	313	Пособия, компенсации, меры социальной поддержки по публичным нормативным обязательствам	1030,20		1030,20
1003	5220000		Государственные программы	4253,83		4253,83
1003	5220000	322	Субсидии гражданам на приобретение жилья	4253,83		4253,83
1003	7950000		Муниципальные программы	5748,43		5748,43
1003	7950000	322	Субсидии гражданам на приобретение жилья	5748,43		5748,43
1004			Охрана семьи и детства	41129,64	175,60	41305,24
1004	0330000		Подпрограмма "Совершенствование социальной поддержки семьи и детей" государственной программы Российской Федерации "Социальная поддержка граждан"	2632,50		2632,50
1004	0330000	313	Пособия, компенсации, меры социальной поддержки по публичным нормативным обязательствам	1339,80		1339,80
1004	0330000	323	Приобретение товаров, работ, услуг в пользу граждан в целях их социального обеспечения	1292,70		1292,70
1004	5050000		Меры социальной поддержки граждан	2421,44		2421,44
1004	5050000	323	Приобретение товаров, работ, услуг в пользу граждан в целях их социального обеспечения	2421,44		2421,44
1004	5220000		Государственные программы	3616,80		3616,80
1004	5220000	323	Приобретение товаров, работ, услуг в пользу граждан в целях их социального обеспечения	3616,80		3616,80
1004	6220000		Ведомственные целевые программы Томской области	32458,90	175,60	32634,50
1004	6220000	244	Прочая закупка товаров, работ и услуг для обеспечения государственных (муниципальных) нужд		164,70	164,70

ПРОДОЛЖЕНИЕ НА СТР. 18 →

Раздел, подраздел	Целевая статья	Вид расхода	Наименование	Утв. Думой ЗАТО Северск 2014г.	(плюс, минус)	Уточн. Думой ЗАТО Северск 2014г.
1004	6220000	313	Пособия, компенсации, меры социальной поддержки по публичным нормативным обязательствам	32294,20	175,60	32469,80
1004	6220000	323	Приобретение товаров, работ, услуг в пользу граждан в целях их социального обеспечения	164,70	-164,70	
1006			Другие вопросы в области социальной политики	227738,68	-1256,05	226482,63
1006	01Б0000		Подпрограмма "Медико-санитарное обеспечение отдельных категорий граждан" государственной программы Российской Федерации "Развитие здравоохранения"	47436,40		47436,40
1006	01Б0000	810	Субсидии юридическим лицам (кроме некоммерческих организаций), индивидуальным предпринимателям, физическим лицам	47436,40		47436,40
1006	0510000		Подпрограмма "Создание условий для обеспечения доступным и комфортным жильем граждан России" государственной программы Российской Федерации "Обеспечение доступным и комфортным жильем и коммунальными услугами граждан Российской Федерации"	2912,12		2912,12
1006	0510000	321	Пособия, компенсации и иные социальные выплаты гражданам, кроме публичных нормативных обязательств	2912,12		2912,12
1006	0700000		Резервные фонды	20,00	30,00	50,00
1006	0700000	630	Субсидии некоммерческим организациям (за исключением государственных (муниципальных) учреждений)	20,00	30,00	50,00
1006	6220000		Ведомственные целевые программы Томской области	10000,00		10000,00
1006	6220000	810	Субсидии юридическим лицам (кроме некоммерческих организаций), индивидуальным предпринимателям, физическим лицам	10000,00		10000,00
1006	7950000		Муниципальные программы	167370,16	-1286,05	166084,11
1006	7950000	244	Прочая закупка товаров, работ и услуг для обеспечения государственных (муниципальных) нужд	397,32	-11,00	386,32
1006	7950000	313	Пособия, компенсации, меры социальной поддержки по публичным нормативным обязательствам	26486,09	-1442,10	25043,99
1006	7950000	323	Приобретение товаров, работ, услуг в пользу граждан в целях их социального обеспечения	134937,20		134937,20
1006	7950000	630	Субсидии некоммерческим организациям (за исключением государственных (муниципальных) учреждений)	5549,55	167,05	5716,60
1100			Физическая культура и спорт	138548,80		138548,80
1101			Физическая культура	12290,80		12290,80
1101	6220000		Ведомственные целевые программы Томской области	2782,60		2782,60
1101	6220000	612	Субсидии бюджетным учреждениям на иные цели	2782,60		2782,60
1101	7950000		Муниципальные программы	9508,20		9508,20
1101	7950000	244	Прочая закупка товаров, работ и услуг для обеспечения государственных (муниципальных) нужд	2430,00		2430,00
1101	7950000	414	Бюджетные инвестиции в объекты капитального строительства государственной (муниципальной) собственности	2300,00		2300,00
1101	7950000	612	Субсидии бюджетным учреждениям на иные цели	4018,20		4018,20
1101	7950000	622	Субсидии автономным учреждениям на иные цели	760,00		760,00
1102			Массовый спорт	126258,00		126258,00
1102	1310000		Подпрограмма "Развитие физической культуры и массового спорта" государственной программы Российской Федерации "Развитие физической культуры и спорта"	23150,00		23150,00
1102	1310000	622	Субсидии автономным учреждениям на иные цели	23150,00		23150,00
1102	5220000		Государственные программы	79451,49		79451,49
1102	5220000	465	Субсидии на осуществление капитальных вложений в объекты капитального строительства государственной (муниципальной) собственности автономным учреждениям	79451,49		79451,49
1102	7950000		Муниципальные программы	23656,51		23656,51
1102	7950000	465	Субсидии на осуществление капитальных вложений в объекты капитального строительства государственной (муниципальной) собственности автономным учреждениям	22438,08		22438,08
1102	7950000	622	Субсидии автономным учреждениям на иные цели	1218,43		1218,43
1200			Средства массовой информации	3405,95		3405,95
1202			Периодическая печать и издательства	3405,95		3405,95
1202	4570000		Периодические издания, учрежденные органами законодательной и исполнительной власти	3405,95		3405,95
1202	4570000	621	Субсидии автономным учреждениям на финансовое обеспечение государственного (муниципального) задания на оказание государственных (муниципальных) услуг (выполнение работ)	3405,95		3405,95
1300			Обслуживание государственного и муниципального долга	2350,00		2350,00
1301			Обслуживание внутреннего государственного и муниципального долга	2350,00		2350,00
1301	0650000		Процентные платежи по долговым обязательствам	2350,00		2350,00
1301	0650000	700	Обслуживание государственного (муниципального) долга	2350,00		2350,00
			ВСЕГО:	3784925,01	18280,29	3 803 205,30;

ПРИЛОЖЕНИЕ 9.1 *к Решению Думы ЗАТО Северск от 19.12.2013 № 47/4*

РАСХОДЫ

БЮДЖЕТА ЗАТО СЕВЕРСК ПО РАЗДЕЛАМ И ПОДРАЗДЕЛАМ КЛАССИФИКАЦИИ РАСХОДОВ БЮДЖЕТОВ НА ПЛАНОВЫЙ ПЕРИОД 2015 И 2016 ГОДОВ

(тыс.руб.)

Раздел, подраздел	Целевая статья	Вид расхода	Наименование	Утв. Думой ЗАТО Северск 2015г.	(плюс, минус)	Уточн. Думой ЗАТО Северск 2015г.	Утв. Думой ЗАТО Северск 2016г.
0100			Общегосударственные вопросы	451596,89		451596,89	543015,91
0102			Функционирование высшего должностного лица муниципального образования	3354,28		3354,28	3354,28
0102	0010000		Руководство и управление в сфере установленных функций	3354,28		3354,28	3354,28
0102	0010000	121	Фонд оплаты труда государственных (муниципальных) органов и взносы по обязательному социальному страхованию	3174,28		3174,28	3174,28
0102	0010000	122	Иные выплаты персоналу государственных (муниципальных) органов, за исключением фонда оплаты труда	180,00		180,00	180,00
0103			Функционирование представительных органов муниципальных образований	40472,42		40472,42	40472,42
0103	0010000		Руководство и управление в сфере установленных функций	40472,42		40472,42	40472,42
0103	0010000	121	Фонд оплаты труда государственных (муниципальных) органов и взносы по обязательному социальному страхованию	28273,46		28273,46	28273,46
0103	0010000	122	Иные выплаты персоналу государственных (муниципальных) органов, за исключением фонда оплаты труда	2434,70		2434,70	2434,70
0103	0010000	242	Закупка товаров, работ, услуг в сфере информационно-коммуникационных технологий	1192,00		1192,00	1192,00
0103	0010000	244	Прочая закупка товаров, работ и услуг для обеспечения государственных (муниципальных) нужд	8545,90		8545,90	8545,90
0103	0010000	852	Уплата прочих налогов, сборов и иных платежей	26,36		26,36	26,36
0104			Функционирование местных администраций	125466,01		125466,01	125466,01
0104	0010000		Руководство и управление в сфере установленных функций	123849,41		123849,41	123849,41
0104	0010000	121	Фонд оплаты труда государственных (муниципальных) органов и взносы по обязательному социальному страхованию	94450,35		94450,35	94450,35
0104	0010000	122	Иные выплаты персоналу государственных (муниципальных) органов, за исключением фонда оплаты труда	37,70		37,70	37,70
0104	0010000	242	Закупка товаров, работ, услуг в сфере информационно-коммуникационных технологий	3572,23		3572,23	3572,23
0104	0010000	244	Прочая закупка товаров, работ и услуг для обеспечения государственных (муниципальных) нужд	25696,13		25696,13	25696,13
0104	0010000	852	Уплата прочих налогов, сборов и иных платежей	93,00		93,00	93,00
0104	0020000		Руководство и управление в сфере установленных функций органов государственной власти субъектов Российской Федерации и органов местного самоуправления	0,60		0,60	0,60
0104	0020000	121	Фонд оплаты труда государственных (муниципальных) органов и взносы по обязательному социальному страхованию	0,60		0,60	0,60
0104	6220000		Ведомственные целевые программы Томской области	1616,00		1616,00	1616,00
0104	6220000	121	Фонд оплаты труда государственных (муниципальных) органов и взносы по обязательному социальному страхованию	1466,76		1466,76	1466,76
0104	6220000	244	Прочая закупка товаров, работ и услуг для обеспечения государственных (муниципальных) нужд	149,24		149,24	149,24
0106			Обеспечение деятельности финансовых, налоговых и таможенных органов и органов финансового (финансово-бюджетного) надзора	36601,56		36601,56	36601,56
0106	0010000		Руководство и управление в сфере установленных функций	36601,56		36601,56	36601,56
0106	0010000	121	Фонд оплаты труда государственных (муниципальных) органов и взносы по обязательному социальному страхованию	32868,02		32868,02	32868,02
0106	0010000	122	Иные выплаты персоналу государственных (муниципальных) органов, за исключением фонда оплаты труда	28,80		28,80	27,90
0106	0010000	242	Закупка товаров, работ, услуг в сфере информационно-коммуникационных технологий	1569,91		1569,91	1571,40
0106	0010000	244	Прочая закупка товаров, работ и услуг для обеспечения государственных (муниципальных) нужд	2131,53		2131,53	2130,94
0106	0010000	852	Уплата прочих налогов, сборов и иных платежей	3,30		3,30	3,30
0111			Резервные фонды	14000,00		14000,00	14000,00
0111	0700000		Резервные фонды	14000,00		14000,00	14000,00
0111	0700000	870	Резервные средства	14000,00		14000,00	14000,00
0113			Другие общегосударственные вопросы	231702,62		231702,62	323121,64
0113	0900000		Реализация государственной политики в области приватизации и управления государственной и муниципальной собственностью	4086,53		4086,53	4086,53
0113	0900000	244	Прочая закупка товаров, работ и услуг для обеспечения государственных (муниципальных) нужд	4011,53		4011,53	4011,53
0113	0900000	852	Уплата прочих налогов, сборов и иных платежей	75,00		75,00	75,00
0113	0920000		Реализация государственных функций, связанных с общегосударственным управлением	16282,60		16282,60	16282,60
0113	0920000	242	Закупка товаров, работ, услуг в сфере информационно-коммуникационных технологий	1196,70		1196,70	1196,70
0113	0920000	244	Прочая закупка товаров, работ и услуг для обеспечения государственных (муниципальных) нужд	9518,00		9518,00	9518,00
0113	0920000	360	Иные выплаты населению	3966,90		3966,90	3966,90
0113	0920000	852	Уплата прочих налогов, сборов и иных платежей	1601,00		1601,00	1601,00
0113	1020000		Бюджетные инвестиции в объекты капитального строительства, не включенные в целевые программы	27855,79		27855,79	
0113	1020000	414	Бюджетные инвестиции в объекты капитального строительства государственной (муниципальной) собственности	27855,79		27855,79	
0113	7950000		Муниципальные программы	183477,70		183477,70	302752,51
0113	7950000	870	Резервные средства	183477,70		183477,70	302752,51
0200			Национальная оборона	130,00		130,00	130,00
0204			Мобилизационная подготовка экономики	130,00		130,00	130,00
0204	2090000		Реализация государственных функций по мобилизационной подготовке экономики	130,00		130,00	130,00
0204	2090000	242	Закупка товаров, работ, услуг в сфере информационно-коммуникационных технологий	130,00		130,00	130,00
0300			Национальная безопасность и правоохранительная деятельность	12865,16		12865,16	12865,16
0309			Защита населения и территории от чрезвычайных ситуаций природного и техногенного характера, гражданская оборона	12865,16		12865,16	12865,16
0309	0010000		Руководство и управление в сфере установленных функций	12478,56		12478,56	12478,56
0309	0010000	121	Фонд оплаты труда государственных (муниципальных) органов и взносы по обязательному социальному страхованию	11564,66		11564,66	11564,66
0309	0010000	242	Закупка товаров, работ, услуг в сфере информационно-коммуникационных технологий	484,90		484,90	484,90
0309	0010000	244	Прочая закупка товаров, работ и услуг для обеспечения государственных (муниципальных) нужд	419,00		419,00	419,00
0309	0010000	852	Уплата прочих налогов, сборов и иных платежей	10,00		10,00	10,00
0309	2190000		Мероприятия по гражданской обороне	386,60		386,60	386,60
0309	2190000	242	Закупка товаров, работ, услуг в сфере информационно-коммуникационных технологий	10,40		10,40	10,40
0309	2190000	244	Прочая закупка товаров, работ и услуг для обеспечения государственных (муниципальных) нужд	376,20		376,20	376,20
0400			Национальная экономика	285130,47		285130,47	274983,76
0401			Общеэкономические вопросы	88274,01		88274,01	88274,01
0401	0010000		Руководство и управление в сфере установленных функций	88274,01		88274,01	88274,01
0401	0010000	121	Фонд оплаты труда государственных (муниципальных) органов и взносы по обязательному социальному страхованию	77402,48		77402,48	77402,48
0401	0010000	122	Иные выплаты персоналу государственных (муниципальных) органов, за исключением фонда оплаты труда	10,73		10,73	10,73
0401	0010000	242	Закупка товаров, работ, услуг в сфере информационно-коммуникационных технологий	2806,37		2806,37	2806,37
0401	0010000	244	Прочая закупка товаров, работ и услуг для обеспечения государственных (муниципальных) нужд	8033,36		8033,36	8033,36
0401	0010000	852	Уплата прочих налогов, сборов и иных платежей	21,07		21,07	21,07
0405			Сельское хозяйство и рыболовство	3149,00		3149,00	3149,00
0405	6220000		Ведомственные целевые программы Томской области	3149,00		3149,00	3149,00
0405	6220000	121	Фонд оплаты труда государственных (муниципальных) органов и взносы по обязательному социальному страхованию	52,00		52,00	52,00
0405	6220000	244	Прочая закупка товаров, работ и услуг для обеспечения государственных (муниципальных) нужд	3097,00		3097,00	3097,00
0407			Лесное хозяйство	9190,50		9190,50	9090,50
0407	2910000		Учреждения, обеспечивающие предоставление услуг в сфере лесного хозяйства	9090,50		9090,50	9090,50
0407	2910000	111	Фонд оплаты труда казенных учреждений и взносы по обязательному социальному страхованию	7290,70		7290,70	7290,70
0407	2910000	112	Иные выплаты персоналу казенных учреждений, за исключением фонда оплаты труда	3,60		3,60	3,60
0407	2910000	242	Закупка товаров, работ, услуг в сфере информационно-коммуникационных технологий	185,90		185,90	185,90
0407	2910000	244	Прочая закупка товаров, работ и услуг для обеспечения государственных (муниципальных) нужд	1598,70		1598,70	1598,70
0407	2910000	852	Уплата прочих налогов, сборов и иных платежей	11,60		11,60	11,60
0407	7950000		Муниципальные программы	100,00		100,00	
0407	7950000	244	Прочая закупка товаров, работ и услуг для обеспечения государственных (муниципальных) нужд	100,00		100,00	
0408			Транспорт	43096,00		43096,00	43096,00
0408	3010000		Подпрограмма "Энергосбережение и повышение энергетической эффективности" государственной программы Российской Федерации "Энергоэффективность и развитие энергетики"	6808,10		6808,10	6808,10
0408	3010000	810	Субсидии юридическим лицам (кроме некоммерческих организаций), индивидуальным предпринимателям, физическим лицам	6808,10		6808,10	6808,10
0408	3170000		Другие виды транспорта	36287,90		36287,90	36287,90
0408	3170000	810	Субсидии юридическим лицам (кроме некоммерческих организаций), индивидуальным предпринимателям, физическим лицам	36287,90		36287,90	36287,90
0409			Дорожное хозяйство (дорожные фонды)	140600,06		140600,06	130553,35
0409	1020000		Бюджетные инвестиции в объекты капитального строительства, не включенные в целевые программы	47571,10		47571,10	53533,76
0409	1020000	414	Бюджетные инвестиции в объекты капитального строительства государственной (муниципальной) собственности	47571,10		47571,10	53533,76
0409	3150000		Дорожное хозяйство	76962,12		76962,12	77019,59
0409	3150000	243	Закупка товаров, работ, услуг в целях капитального ремонта государственного (муниципального) имущества	24744,73	10500,00	35244,73	
0409	3150000	244	Прочая закупка товаров, работ и услуг для обеспечения государственных (муниципальных) нужд	52217,39	-10500,00	41717,39	77019,59
0409	7950000		Муниципальные программы	16066,84		16066,84	
0409	7950000	243	Закупка товаров, работ, услуг в целях капитального ремонта государственного (муниципального) имущества	16066,84		16066,84	
0412			Другие вопросы в области национальной экономики	820,90		820,90	820,90
0412	3400000		Реализация государственных функций в области национальной экономики	820,90		820,90	820,90
0412	3400000	244	Прочая закупка товаров, работ и услуг для обеспечения государственных (муниципальных) нужд	820,90		820,90	820,90
0500			Жилищно-коммунальное хозяйство	267801,27		267801,27	321557,41
0501			Жилищное хозяйство	17631,44		17631,44	101352,38
0501	1020000		Бюджетные инвестиции в объекты капитального строительства, не включенные в целевые программы	6279,06		6279,06	90000,00
0501	1020000	414	Бюджетные инвестиции в объекты капитального строительства государственной (муниципальной) собственности	6279,06		6279,06	90000,00
0501	3900000		Поддержка жилищного хозяйства	11352,38		11352,38	11352,38
0501	3900000	243	Закупка товаров, работ, услуг в целях капитального ремонта государственного (муниципального) имущества	9631,28		9631,28	9631,28
0501	3900000	244	Прочая закупка товаров, работ и услуг для обеспечения государственных (муниципальных) нужд	1721,10		1721,10	1721,10
0502			Коммунальное хозяйство	111120,39		111120,39	81213,06
0502	3910000		Поддержка коммунального хозяйства	1842,54		1842,54	1842,54
0502	3910000	243	Закупка товаров, работ, услуг в целях капитального ремонта государственного (муниципального) имущества	1842,54		1842,54	1842,54
0502	7950000		Муниципальные программы	109277,85		109277,85	79370,52
0502	7950000	243	Закупка товаров, работ, услуг в целях капитального ремонта государственного (муниципального) имущества	1000,00		1000,00	1000,00
0502	7950000	414	Бюджетные инвестиции в объекты капитального строительства государственной (муниципальной) собственности	108277,85		108277,85	78370,52
0503			Благоустройство	97475,04		97475,04	97417,57
0503	6000000		Благоустройство	97475,04		97475,04	97417,57
0503	6000000	244	Прочая закупка товаров, работ и услуг для обеспечения государственных (муниципальных) нужд	97475,04		97475,04	97417,57
0505			Другие вопросы в области жилищно-коммунального хозяйства	41574,40		41574,40	41574,40
0505	0010000		Руководство и управление в сфере установленных функций	28881,03		28881,03	28881,03
0505	0010000	111	Фонд оплаты труда казенных учреждений и взносы по обязательному социальному страхованию	24197,80		24197,80	24197,80
0505	0010000	112	Иные выплаты персоналу казенных учреждений, за исключением фонда оплаты труда	0,90		0,90	
0505	0010000	242	Закупка товаров, работ, услуг в сфере информационно-коммуникационных технологий	1367,88		1367,88	1367,88
0505	0010000	244	Прочая закупка товаров, работ и услуг для обеспечения государственных (муниципальных) нужд	3289,60		3289,60	3290,50
0505	0010000	852	Уплата прочих налогов, сборов и иных платежей	24,85		24,85	24,85
0505	0900000		Реализация государственной политики в области приватизации и управления государственной и муниципальной собственностью	11055,67		11055,67	11055,67
0505	0900000	244	Прочая закупка товаров, работ и услуг для обеспечения государственных (муниципальных) нужд	10795,87		10795,87	10795,87
0505	0900000	852	Уплата прочих налогов, сборов и иных платежей	259,80		259,80	259,80
0505	3900000		Поддержка жилищного хозяйства	1637,70		1637,70	1637,70
0505	3900000	630	Субсидии некоммерческим организациям (за исключением государственных (муниципальных) учреждений)	1637,70		1637,70	1637,70
0600			Охрана окружающей среды	190,70		190,70	190,70
0603			Охрана объектов растительного и животного мира и среды их обитания	190,70		190,70	190,70
0603	4100000		Состояние окружающей среды и природопользования	190,70		190,70	190,70
0603	4100000	244	Прочая закупка товаров, работ и услуг для обеспечения государственных (муниципальных) нужд	190,70		190,70	190,70
0700			Образование	1825429,83		1825429,83	1851046,30
0701			Дошкольное образование	674795,84		674795,84	673825,83
0701	4200000		Детские дошкольные учреждения	238527,00		238527,00	240856,99
0701	4200000	611	Субсидии бюджетным учреждениям на финансовое обеспечение государственного (муниципального) задания на оказание государственных (муниципальных) услуг (выполнение работ)	221093,54		221093,54	224416,94
0701	4200000	612	Субсидии бюджетным учреждениям на иные цели	5399,68		5399,68	5399,68
0701	4200000	621	Субсидии автономным учреждениям на финансовое обеспечение государственного (муниципального) задания на оказание государственных (муниципальных) услуг (выполнение работ)	11601,48		11601,48	10608,06
0701	4200000	622	Субсидии автономным учреждениям на иные цели	432,30		432,30	432,30
0701	6220000		Ведомственные целевые программы Томской области	432968,84		432968,84	432968,84
0701	6220000	611	Субсидии бюджетным учреждениям на финансовое обеспечение государственного (муниципального) задания на оказание государственных (муниципальных) услуг (выполнение работ)	389800,15		389800,15	389800,15
0701	6220000	612	Субсидии бюджетным учреждениям на иные цели	2037,59		2037,59	2037,59
0701	6220000	621	Субсидии автономным учреждениям на финансовое обеспечение государственного (муниципального) задания на оказание государственных (муниципальных) услуг (выполнение работ)	41131,10		41131,10	41131,10
0701	7950000		Муниципальные программы	3300,00		3300,00	
0701	7950000	414	Бюджетные инвестиции в объекты капитального строительства государственной (муниципальной) собственности	3300,00		3300,00	
0702			Общее образование	989925,86		989925,86	1023620,16
0702	4210000		Школы - детские сады, школы начальные, неполные средние и средние	162865,66		162865,66	162865,66
0702	4210000	611	Субсидии бюджетным учреждениям на финансовое обеспечение государственного (муниципального) задания на оказание государственных (муниципальных) услуг (выполнение работ)	138069,85		138069,85	138069,85
0702	4210000	612	Субсидии бюджетным учреждениям на иные цели	5633,17		5633,17	5633,17
0702	4210000	621	Субсидии автономным учреждениям на финансовое обеспечение государственного (муниципального) задания на оказание государственных (муниципальных) услуг (выполнение работ)	18998,22		18998,22	18998,22
0702	4210000	622	Субсидии автономным учреждениям на иные цели	164,41		164,41	164,41
0702	4230000		Учреждения по внешкольной работе с детьми	343972,38		343972,38	376168,58
0702	4230000	611	Субсидии бюджетным учреждениям на финансовое обеспечение государственного (муниципального) задания на оказание государственных (муниципальных) услуг (выполнение работ)	169608,17		169608,17	169608,17
0702	4230000	612	Субсидии бюджетным учреждениям на иные цели	71285,54		71285,54	94708,58
0702	4230000	621	Субсидии автономным учреждениям на финансовое обеспечение государственного (муниципального) задания на оказание государственных (муниципальных) услуг (выполнение работ)	75893,08		75893,08	75893,08

Раздел, подраздел	Целевая статья	Вид расхода	Наименование	Утв. Думой ЗАТО Северск 2015г.	(плюс, минус)	Уточн. Думой ЗАТО Северск 2015г.	Утв. Думой ЗАТО Северск 2016г.
0702	4230000	622	Субсидии автономным учреждениям на иные цели	27185,59		27185,59	35958,75
0702	4330000		Специальные (коррекционные) образовательные учреждения	27050,87		27050,87	28532,47
0702	4330000	611	Субсидии бюджетным учреждениям на финансовое обеспечение государственного (муниципального) задания на оказание государственных (муниципальных) услуг (выполнение работ)	27042,05		27042,05	28523,65
0702	4330000	612	Субсидии бюджетным учреждениям на иные цели	8,82		8,82	8,82
0702	5200000		Иные безвозмездные и безвозвратные перечисления	10050,00		10050,00	10073,00
0702	5200000	612	Субсидии бюджетным учреждениям на иные цели	8630,87		8630,87	8650,63
0702	5200000	622	Субсидии автономным учреждениям на иные цели	1419,13		1419,13	1422,37
0702	6220000		Ведомственные целевые программы Томской области	445986,96		445986,96	445980,46
0702	6220000	611	Субсидии бюджетным учреждениям на финансовое обеспечение государственного (муниципального) задания на оказание государственных (муниципальных) услуг (выполнение работ)	381026,83		381026,83	381026,83
0702	6220000	612	Субсидии бюджетным учреждениям на иные цели	4297,31		4297,31	4294,82
0702	6220000	621	Субсидии автономным учреждениям на финансовое обеспечение государственного (муниципального) задания на оказание государственных (муниципальных) услуг (выполнение работ)	60280,00		60280,00	60280,00
0702	6220000	622	Субсидии автономным учреждениям на иные цели	382,82		382,82	378,81
0707			Молодежная политика и оздоровление детей	79590,17		79590,17	76596,27
0707	0010000		Руководство и управление в сфере установленных функций	15812,27		15812,27	15812,27
0707	0010000	121	Фонд оплаты труда государственных (муниципальных) органов и взносы по обязательному социальному страхованию	13406,10		13406,10	13406,10
0707	0010000	122	Иные выплаты персоналу государственных (муниципальных) органов, за исключением фонда оплаты труда	44,40		44,40	44,40
0707	0010000	242	Закупка товаров, работ, услуг в сфере информационно-коммуникационных технологий	1166,37		1166,37	1166,37
0707	0010000	244	Прочая закупка товаров, работ и услуг для обеспечения государственных (муниципальных) нужд	1177,50		1177,50	1177,50
0707	0010000	852	Уплата прочих налогов, сборов и иных платежей	17,90		17,90	17,90
0707	4320000		Мероприятия по организации оздоровительной кампании детей и подростков	60784,00		60784,00	60784,00
0707	4320000	244	Прочая закупка товаров, работ и услуг для обеспечения государственных (муниципальных) нужд	600,00		600,00	600,00
0707	4320000	611	Субсидии бюджетным учреждениям на финансовое обеспечение государственного (муниципального) задания на оказание государственных (муниципальных) услуг (выполнение работ)	1854,54		1854,54	1854,54
0707	4320000	621	Субсидии автономным учреждениям на финансовое обеспечение государственного (муниципального) задания на оказание государственных (муниципальных) услуг (выполнение работ)	47932,96		47932,96	47932,96
0707	4320000	622	Субсидии автономным учреждениям на иные цели	10396,50		10396,50	10396,50
0707	7950000		Муниципальные программы	2993,90		2993,90	
0707	7950000	622	Субсидии автономным учреждениям на иные цели	2993,90		2993,90	
0709			Другие вопросы в области образования	81117,96		81117,96	77004,04
0709	0010000		Руководство и управление в сфере установленных функций	18513,57		18513,57	18513,57
0709	0010000	121	Фонд оплаты труда государственных (муниципальных) органов и взносы по обязательному социальному страхованию	17655,37		17655,37	17655,37
0709	0010000	122	Иные выплаты персоналу государственных (муниципальных) органов, за исключением фонда оплаты труда	171,42		171,42	171,42
0709	0010000	242	Закупка товаров, работ, услуг в сфере информационно-коммуникационных технологий	456,80		456,80	456,80
0709	0010000	244	Прочая закупка товаров, работ и услуг для обеспечения государственных (муниципальных) нужд	229,20		229,20	229,20
0709	0010000	852	Уплата прочих налогов, сборов и иных платежей	0,78		0,78	0,78
0709	4520000		Учебно-методические кабинеты, централизованные бухгалтерии, группы хозяйственного обслуживания, учебные фильмотеки, межшкольные учебно-производственные комбинаты, логопедические пункты	52250,79		52250,79	52250,79
0709	4520000	611	Субсидии бюджетным учреждениям на финансовое обеспечение государственного (муниципального) задания на оказание государственных (муниципальных) услуг (выполнение работ)	24824,29		24824,29	24824,29
0709	4520000	621	Субсидии автономным учреждениям на финансовое обеспечение государственного (муниципального) задания на оказание государственных (муниципальных) услуг (выполнение работ)	25192,31		25192,31	25192,31
0709	4520000	622	Субсидии автономным учреждениям на иные цели	2234,19		2234,19	2234,19
0709	6220000		Ведомственные целевые программы Томской области	5116,30		5116,30	5116,30
0709	6220000	121	Фонд оплаты труда государственных (муниципальных) органов и взносы по обязательному социальному страхованию	5051,50		5051,50	5051,50
0709	6220000	122	Иные выплаты персоналу государственных (муниципальных) органов, за исключением фонда оплаты труда	34,00		34,00	34,00
0709	6220000	244	Прочая закупка товаров, работ и услуг для обеспечения государственных (муниципальных) нужд	30,80		30,80	30,80
0709	7950000		Муниципальные программы	5237,30		5237,30	1123,38
0709	7950000	612	Субсидии бюджетным учреждениям на иные цели	4489,70		4489,70	964,98
0709	7950000	622	Субсидии автономным учреждениям на иные цели	747,60		747,60	158,40
0800			Культура и кинематография	296723,70		296723,70	356622,50
0801			Культура	296041,20		296041,20	356622,50
0801	4400000		Дворцы и дома культуры, другие учреждения культуры	65282,50		65282,50	65282,50
0801	4400000	611	Субсидии бюджетным учреждениям на финансовое обеспечение государственного (муниципального) задания на оказание государственных (муниципальных) услуг (выполнение работ)	3890,23		3890,23	3890,23
0801	4400000	621	Субсидии автономным учреждениям на финансовое обеспечение государственного (муниципального) задания на оказание государственных (муниципальных) услуг (выполнение работ)	61392,27		61392,27	61392,27
0801	4410000		Музеи и постоянные выставки	9364,20		9364,20	9364,20
0801	4410000	611	Субсидии бюджетным учреждениям на финансовое обеспечение государственного (муниципального) задания на оказание государственных (муниципальных) услуг (выполнение работ)	9364,20		9364,20	9364,20
0801	4420000		Библиотеки	32458,59		32458,59	32458,59
0801	4420000	611	Субсидии бюджетным учреждениям на финансовое обеспечение государственного (муниципального) задания на оказание государственных (муниципальных) услуг (выполнение работ)	32458,59		32458,59	32458,59
0801	4430000		Театры, цирки, концертные и другие организации исполнительских искусств	68958,21		68958,21	68958,21
0801	4430000	611	Субсидии бюджетным учреждениям на финансовое обеспечение государственного (муниципального) задания на оказание государственных (муниципальных) услуг (выполнение работ)	68038,91		68038,91	68038,91
0801	4430000	612	Субсидии бюджетным учреждениям на иные цели	919,30		919,30	919,30
0801	6220000		Ведомственные целевые программы Томской области	119977,70		119977,70	180559,00
0801	6220000	612	Субсидии бюджетным учреждениям на иные цели	100990,10		100990,10	152183,80
0801	6220000	622	Субсидии автономным учреждениям на иные цели	18987,60		18987,60	28375,20
0804			Другие вопросы в области культуры, кинематографии	682,50		682,50	
0804	7950000		Муниципальные программы	682,50		682,50	
0804	7950000	612	Субсидии бюджетным учреждениям на иные цели	682,50		682,50	
1000			Социальная политика	87171,52		87171,52	85035,22
1002			Социальное обслуживание населения	5507,12		5507,12	5507,12
1002	5080000		Учреждения социального обслуживания населения	5507,12		5507,12	5507,12
1002	5080000	111	Фонд оплаты труда казенных учреждений и взносы по обязательному социальному страхованию	4063,42		4063,42	4063,42
1002	5080000	112	Иные выплаты персоналу казенных учреждений, за исключением фонда оплаты труда	0,90		0,90	0,90
1002	5080000	242	Закупка товаров, работ, услуг в сфере информационно-коммуникационных технологий	412,80		412,80	412,80
1002	5080000	244	Прочая закупка товаров, работ и услуг для обеспечения государственных (муниципальных) нужд	1020,00		1020,00	1020,00
1002	5080000	852	Уплата прочих налогов, сборов и иных платежей	10,00		10,00	10,00
1003			Социальное обеспечение населения	5492,00		5492,00	1492,00
1003	5050000		Меры социальной поддержки граждан	1492,00		1492,00	1492,00
1003	5050000	321	Пособия, компенсации и иные социальные выплаты гражданам, кроме публичных нормативных обязательств	1492,00		1492,00	1492,00
1003	7950000		Муниципальные программы	4000,00		4000,00	
1003	7950000	322	Субсидии гражданам на приобретение жилья	4000,00		4000,00	
1004			Охрана семьи и детства	36085,60		36085,60	37949,30
1004	0330000		Подпрограмма "Совершенствование социальной поддержки семьи и детей" государственной программы Российской Федерации "Социальная поддержка граждан"	1401,70		1401,70	1236,80
1004	0330000	313	Пособия, компенсации, меры социальной поддержки по публичным нормативным обязательствам	1401,70		1401,70	1236,80
1004	6220000		Ведомственные целевые программы Томской области	34683,90		34683,90	36712,50
1004	6220000	313	Пособия, компенсации, меры социальной поддержки по публичным нормативным обязательствам	34519,20		34519,20	36547,80
1004	6220000	323	Приобретение товаров, работ, услуг в пользу граждан в целях их социального обеспечения	164,70		164,70	164,70
1006			Другие вопросы в области социальной политики	40086,80		40086,80	40086,80
1006	0510000		Подпрограмма "Создание условий для обеспечения доступным и комфортным жильем граждан России" государственной программы Российской Федерации "Обеспечение доступным и комфортным жильем и коммунальными услугами граждан Российской Федерации"	1855,00		1855,00	1855,00
1006	0510000	321	Пособия, компенсации и иные социальные выплаты гражданам, кроме публичных нормативных обязательств	1855,00		1855,00	1855,00
1006	6220000		Ведомственные целевые программы Томской области	23863,50		23863,50	23863,50
1006	6220000	810	Субсидии юридическим лицам (кроме некоммерческих организаций), индивидуальным предпринимателям, физическим лицам	23863,50		23863,50	23863,50
1006	9980000		Прочие мероприятия, осуществляемые за счет межбюджетных трансфертов прошлых лет из федерального бюджета	14368,30		14368,30	14368,30
1006	9980000	810	Субсидии юридическим лицам (кроме некоммерческих организаций), индивидуальным предпринимателям, физическим лицам	14368,30		14368,30	14368,30
1100			Физическая культура и спорт	17944,96		17944,96	5391,32
1101			Физическая культура	17944,96		17944,96	5391,32
1101	1020000		Бюджетные инвестиции в объекты капитального строительства, не включенные в целевые программы	2449,50		2449,50	2608,72
1101	1020000	414	Бюджетные инвестиции в объекты капитального строительства государственной (муниципальной) собственности	2449,50		2449,50	2608,72
1101	6220000		Ведомственные целевые программы Томской области	2782,60		2782,60	2782,60
1101	6220000	612	Субсидии бюджетным учреждениям на иные цели	2782,60		2782,60	2782,60
1101	7950000		Муниципальные программы	12712,86		12712,86	
1101	7950000	414	Бюджетные инвестиции в объекты капитального строительства государственной (муниципальной) собственности	12712,86		12712,86	
1200			Средства массовой информации	2613,80		2613,80	2613,80
1202			Периодическая печать и издательства	2613,80		2613,80	2613,80
1202	4570000		Периодические издания, учрежденные органами законодательной и исполнительной власти	2613,80		2613,80	2613,80
1202	4570000	621	Субсидии автономным учреждениям на финансовое обеспечение государственного (муниципального) задания на оказание государственных (муниципальных) услуг (выполнение работ)	2613,80		2613,80	2613,80
			ВСЕГО:	3247598,30		3247598,30	3 453 452,08;

ПРИЛОЖЕНИЕ 10 *к Решению Думы ЗАТО Северск от 19.12.2013 № 47/4*

ОБЩИЙ ОБЪЕМ

БЮДЖЕТНЫХ АССИГНОВАНИЙ, НАПРАВЛЯЕМЫХ НА ИСПОЛНЕНИЕ ПУБЛИЧНЫХ НОРМАТИВНЫХ ОБЯЗАТЕЛЬСТВ ЗАТО СЕВЕРСК НА 2014 ГОД

(тыс.руб.)

Наименование ГРБС	Наименование публичного нормативного обязательства	Основание (наименование, дата и номер нормативного правового акта)	Утв. Думой ЗАТО Северск 2014 г.	(плюс, минус)	Уточн. Думой ЗАТО Северск 2014 г.
Администрация ЗАТО Северск	Материальная помощь жителям ЗАТО Северск, оказавшимся в трудной жизненной ситуации	Постановление Администрации ЗАТО Северск от 08.07.2011 № 1417 «Об утверждении муниципальной программы «Социальная защита и поддержка населения ЗАТО Северск в 2012 - 2014 годах»; Постановление Администрации ЗАТО Северск от 09.02.2011 № 162 «О порядке оказания материальной помощи жителям ЗАТО Северск, оказавшимся в трудной жизненной ситуации»	4772,50		4772,50
	Ежемесячные выплаты неработающим пенсионерам, удостоенным звания «Почетный гражданин ЗАТО Северск», доплаты к пенсии неработающим пенсионерам, имеющим почетные звания Российской Федерации, РСФСР и СССР, выплаты единовременной адресной социальной помощи неработающим пенсионерам	Постановление Администрации ЗАТО Северск от 08.07.2011 № 1417 «Об утверждении муниципальной программы «Социальная защита и поддержка населения ЗАТО Северск в 2012 - 2014 годах»; Решение Думы ЗАТО Северск от 26.09.2013 № 44/12 "Об утверждении Положения о порядке присвоения звания "Почетный гражданин ЗАТО Северск"; Постановление Главы Администрации ЗАТО Северск от 16.03.2009 № 742 «Об утверждении Положения о порядке доплаты к пенсии неработающим пенсионерам ЗАТО Северск, имеющим почетные звания РФ, РСФСР, СССР»; Решение Думы ЗАТО Северск от 31.01.2013 № 34/1 "О единовременной адресной социальной помощи неработающим пенсионерам"; Постановление Администрации ЗАТО Северск от 27.02.2013 № 496 "О мерах по оказанию единовременной адресной социальной помощи неработающим пенсионерам"	11808,90		11808,90
	Единовременные денежные выплаты отдельным категориям граждан ЗАТО Северск в ознаменование годовщины Дня Победы советского народа в ВОВ 1941-1945 годов, к юбилейным датам (80, 85, 90, 95, 100, 50 и 60 лет свадьбы)	Постановление Администрации ЗАТО Северск от 08.07.2011 № 1417 «Об утверждении муниципальной программы «Социальная защита и поддержка населения ЗАТО Северск в 2012 - 2014 годах»; Постановление Администрации ЗАТО Северск от 26.03.2012 № 890 "О единовременной выплате в ознаменование Дня Победы в Великой Отечественной войне 1941-1945 годов"; Постановление Главы Администрации ЗАТО Северск от 28.01.2009 № 258 "Об осуществлении единовременной денежной выплаты гражданам ЗАТО Северск к юбилейным датам 80, 85, 90, 95 и 100 лет"; Постановление Администрации ЗАТО Северск от 28.09.2012 № 2752 "Об утверждении Положения о предоставлении единовременной денежной выплаты в ЗАТО Северск супружеским парам к 50-летию и 60-летию со дня регистрации брака"	2281,50	-382,10	1899,40
	Выплаты пожизненной ренты	Постановление Администрации ЗАТО Северск от 08.07.2011 № 1417 «Об утверждении муниципальной программы «Социальная защита и поддержка населения ЗАТО Северск в 2012 - 2014 годах»; Постановление Администрации ЗАТО Северск от 19.07.2013 № 1860 "О пожизненной ренте в ЗАТО Северск"	1625,71		1625,71
	Ежегодная денежная выплата на частичную оплату стоимости помывки в бане пенсионерам, проживающим в квартирах, не оборудованных ванной или душем	Постановление Администрации ЗАТО Северск от 08.07.2011 № 1417 «Об утверждении муниципальной программы «Социальная защита и поддержка населения ЗАТО Северск в 2012 - 2014 годах»; Постановление Администрации ЗАТО Северск от 24.02.2011 № 295 «О порядке предоставления на территории городского округа ЗАТО Северск Томской области ежегодных денежных выплат на частичную оплату стоимости помывке в бане пенсионерам, проживающим в квартирах, не оборудованных ванной или душем»	72,30	12,00	84,30
	Компенсационные выплаты для проезда до садовых участков пригородным железнодорожным транспортом	Постановление Администрации ЗАТО Северск от 08.07.2011 № 1417 «Об утверждении муниципальной программы «Социальная защита и поддержка населения ЗАТО Северск в 2012 - 2014 годах»; Постановление Администрации ЗАТО Северск от 30.05.2012 № 1568 "Об утверждении Положения о предоставлении компенсационных выплат жителям ЗАТО Северск на проезд до садовых участков Томской области пригородным железнодорожным транспортом"	33,00		33,00
	Дополнительные субсидии отдельным категориям граждан на оплату жилого помещения и коммунальных услуг	Постановление Администрации ЗАТО Северск от 08.07.2011 № 1417 «Об утверждении муниципальной программы «Социальная защита и поддержка населения ЗАТО Северск в 2012 - 2014 годах»; Постановление Администрации ЗАТО Северск от 01.03.2013 № 530 «Об утверждении Положения о предоставлении дополнительных субсидий на оплату жилого помещения и коммунальных услуг отдельным категориям граждан, проживающих на территории ЗАТО Северск»	1462,66	-1000,00	462,66
	Компенсация оплаты жилого помещения и коммунальных услуг гражданам, удостоенным звания «Почетный гражданин ЗАТО Северск»	Решение Думы ЗАТО Северск от 26.09.2013 № 44/12 «Об утверждении Положения о порядке присвоения звания «Почетный гражданин ЗАТО Северск»; Постановление Администрации ЗАТО Северск от 08.07.2011 № 1417 «Об утверждении муниципальной программы «Социальная защита и поддержка населения ЗАТО Северск в 2012 - 2014 годах»; Постановление Администрации ЗАТО Северск от 28.11.2013 № 3110 «О реализации Решения Думы ЗАТО Северск от 26.09.2013 № 44/12»	1446,70		1446,70
	Компенсационные выплаты жителям ЗАТО Северск на проезд до садовых участков Томской области внутренним водным транспортом	Постановление Администрации ЗАТО Северск от 08.07.2011 № 1417 «Об утверждении муниципальной программы «Социальная защита и поддержка населения ЗАТО Северск в 2012 - 2014 годах»; Постановление Администрации ЗАТО Северск от 01.03.2013 № 531 «Об утверждении Положения о предоставлении компенсационных выплат жителям ЗАТО Северск на проезд до садовых участков Томской области внутренним водным транспортом»	99,00		99,00
	Компенсация оплаты жилого помещения и коммунальных услуг гражданам, награжденным орденом «Родительская слава», и членам их семей	Решение Думы ЗАТО Северск от 29.05.2014 № 53/8 «О компенсации расходов на оплату жилого помещения и коммунальных услуг гражданам, награжденным орденом «Родительская слава», и членам их семей»; Постановление Администрации ЗАТО Северск от 08.07.2011 № 1417 «Об утверждении муниципальной программы «Социальная защита и поддержка населения ЗАТО Северск в 2012 - 2014 годах»; Постановление Администрации ЗАТО Северск от 27.07.2014 № 1791 "Об утверждении Порядка предоставления компенсации расходов на оплату жилого помещения и коммунальных услуг гражданам, награжденным орденом "Родительская слава", и членам их семей	144,10	-72,00	72,10
	Оказание помощи в ремонте и (или) переустройстве жилых помещений отдельным категориям граждан	Постановление Администрации Томской области от 28.12.2012 № 544а «О Порядке предоставления иных межбюджетных трансфертов на оказание помощи в ремонте и (или) переустройстве жилых помещений граждан, не стоящих на учете в качестве нуждающихся в улучшении жилищных условий и не реализовавших свое право на улучшение жилищных условий за счет средств федерального и областного бюджетов в 2009 и последующих годах, из числа: участников и инвалидов Великой Отечественной войны 1941 - 1945 годов; тружеников тыла военных лет; лиц, награжденных знаком "Жителю блокадного Ленинграда"; бывших несовершеннолетних узников концлагерей; вдов погибших (умерших) участников Великой Отечественной войны 1941 - 1945 годов, не вступивших в повторный брак»; Постановление Администрации ЗАТО Северск от 08.07.2011 № 1417 «Об утверждении муниципальной программы «Социальная защита и поддержка населения ЗАТО Северск в 2012 - 2014 годах»; Постановление Администрации ЗАТО Северск от 30.07.2013 № 1946 «О порядке оказания помощи в ремонте и (или) пе	2769,92		2769,92
	Адресная социальная помощь многодетным семьям, воспитывающим десять и более несовершеннолетних детей, на приобретение автомобильного транспорта	Решение Думы ЗАТО Северск от 29.05.2014 № 53/7 "О предоставлении адресной социальной помощи многодетным семьям, воспитывающим десять и более несовершеннолетних детей, на приобретение автомобильного транспорта"	1000,00		1000,00
Управление образования	Ежемесячные выплаты денежных средств опекунам (попечителям) на содержание детей и обеспечение денежными средствами лиц из числа детей-сирот и детей, оставшихся без попечения родителей	Закон Томской области от 15.12.2004 № 247-ОЗ «О размере и порядке выплаты опекуну (попечителю) и приемной семье денежных средств на содержание ребенка (детей)»; Закон Томской области от 19.08.1999 № 28-ОЗ (ред. от 05.08.2011) «О социальной поддержке детей-сирот и детей, оставшихся без попечения родителей, в Томской области»	27214,00		27214,00
	Ежемесячные выплаты денежных средств приемным семьям на содержание детей	Закон Томской области от 15.12.2004 № 246-ОЗ (ред. от 14.04.2011) "О наделении органов местного самоуправления отдельными государственными полномочиями в области социальной поддержки в отношении детей-сирот и детей, оставшихся без попечения родителей, а также лиц из числа детей-сирот и детей оставшихся без попечения родителей"; Постановление Администрации ЗАТО Северск от 13.02.2008 № 235 "О реализации отдельных государственных полномочий по организации и осуществлению деятельности по опеке и попечительству в отношении несовершеннолетних"	2462,40	72,00	2534,40
	Ежемесячные выплаты вознаграждения, причитающегося приемным родителям	Закон Томской области от 15.12.2004 № 246-ОЗ (ред. от 14.04.2011) "О наделении органов местного самоуправления отдельными государственными полномочиями в области социальной поддержки в отношении детей-сирот и детей, оставшихся без попечения родителей, а также лиц из числа детей-сирот и детей оставшихся без попечения родителей"; Постановление Администрации ЗАТО Северск от 13.02.2008 № 235 "О реализации отдельных государственных полномочий по организации и осуществлению деятельности по опеке и попечительству в отношении несовершеннолетних"	2617,80	103,60	2721,40
	Выплаты единовременного пособия при всех формах устройства детей, лишенных родительского попечения, в семью	Федеральный закон от 19.05.1995 № 81-ФЗ "О государственных пособиях гражданам, имеющим детей", Распоряжение Губернатора Томской области от 28.11.2012 № 388-р "Об уполномоченном исполнительном органе государственной власти Томской области по назначению и выплате единовременного пособия при передаче ребенка на воспитание в семью"	1339,80		1339,80
ИТОГО:			61150,29	-1266,50	59 883,79;

ПРИЛОЖЕНИЕ 11 *к Решению Думы ЗАТО Северск от 19.12.2013 № 47/4*

РАСХОДЫ

БЮДЖЕТА ЗАТО СЕВЕРСК НА ОСУЩЕСТВЛЕНИЕ БЮДЖЕТНЫХ ИНВЕСТИЦИЙ В ОБЪЕКТЫ КАПИТАЛЬНОГО СТРОИТЕЛЬСТВА МУНИЦИПАЛЬНОЙ СОБСТВЕННОСТИ ЗАТО СЕВЕРСК НА 2014 ГОД

(тыс.руб.)

Раздел, подраз-дел	Наименование	Утв. Думой ЗАТО Северск 2014г.	(плюс, минус)	Уточн. Думой ЗАТО Северск 2014г.
0100	Общегосударственные вопросы	700,00		700,00
0113	Другие общегосударственные вопросы	700,00		700,00
0113	Реконструкция главного входа в здание по пр.Коммунистическому, 51	700,00		700,00
0113	за счет средств местного бюджета	700,00		700,00
0400	Национальная экономика	3483,75	-13,21	3470,54
0409	Дорожное хозяйство (дорожные фонды)	1496,25	-13,21	1483,04
0409	Реконструкция автодороги "ул.Ленинградская" в г.Северске Томской области. I этап (участок ул.Победы - ул.Славского), II этап (участок ДОК - ул.Победы)	109,70		109,70
0409	за счет средств местного бюджета	109,70		109,70
0409	Строительство площадки весового контроля на автодороге г.Томск - пос.Самусь	238,21	-13,21	225,00
0409	за счет средств местного бюджета	238,21	-13,21	225,00
0409	Строительство подъездной дороги к полигону твердых бытовых отходов в пос.Самусь	1148,34		1148,34
0409	за счет средств местного бюджета	1148,34		1148,34
0412	Другие вопросы в области национальной экономики	1987,50		1987,50
0412	Проект планировки территории объекта "Туристско-рекреационная зона на территории ЗАТО Северск Томской области"	1987,50		1987,50
0412	за счет средств местного бюджета	100,00		100,00
0412	за счет средств областного бюджета	1887,50		1887,50
0500	Жилищно-коммунальное хозяйство	137570,82	-3580,69	133990,13
0501	Жилищное хозяйство	515,46		515,46
0501	Проект планировки территории для индивидуального жилищного строительства в пос. Самусь	515,46		515,46
0501	за счет средств местного бюджета	262,46		262,46
0501	за счет средств областного бюджета	253,00		253,00
0502	Коммунальное хозяйство	74965,64	-3,22	74962,42
0502	Реконструкция котельной в пос.Орловка	6194,76		6194,76
0502	за счет средств местного бюджета	2072,49		2072,49
0502	за счет средств областного бюджета	4122,27		4122,27
0502	Строительство кольцевого водопровода по ул.Ленина в пос.Орловка	877,00		877,00
0502	за счет средств местного бюджета	877,00		877,00
0502	Строительство водопровода по ул.Озерной в пос.Самусь	600,00		600,00
0502	за счет средств местного бюджета	600,00		600,00
0502	Инженерные сети 10 микрорайона, 4-я очередь (устройство канализационных колодцев)	170,55		170,55
0502	за счет средств местного бюджета	170,55		170,55
0502	Строительство резервной магистральной теплосети в Иглаково	3082,55		3082,55
0502	за счет средств местного бюджета	3082,55		3082,55
0502	Реконструкция инженерных сетей западной части г.Северска	7958,45		7958,45
0502	за счет средств местного бюджета	7958,45		7958,45
0502	Строительство 6 скважин на существующих подземных водозаборах (3 очередь). Водозабор № 1. Скважины № 7а, 15а в г.Северске	11531,40		11531,40
0502	за счет средств местного бюджета	11531,40		11531,40
0502	Строительство сооружения по очистке промывной воды г.Северска, водозабор № 1	118,31		118,31
0502	за счет средств местного бюджета	118,31		118,31
0502	Строительство сооружения по очистке промывной воды г.Северска, водозабор № 2	156,07		156,07
0502	за счет средств местного бюджета	156,07		156,07
0502	Строительство подземного пожарного резервуара на ул.Верхняя Ксензовка	3265,06	-3,22	3261,84
0502	за счет средств местного бюджета	3265,06	-3,22	3261,84
0502	Строительство водоочистных сооружений в дер.Кижирово	8808,55		8808,55
0502	за счет средств местного бюджета	8808,55		8808,55
0502	Строительство сетей теплоснабжения от ул.Комсомольской до ТП - 4 в г.Северске	1480,63		1480,63
0502	за счет средств местного бюджета	1480,63		1480,63
0502	Реконструкция теплосети по просп.Коммунистическому от т/к 1/45 до К1 в г.Северске	810,59		810,59
0502	за счет средств местного бюджета	810,59		810,59
0502	Строительство водозабора № 3 в г.Северске	26744,85		26744,85
0502	за счет средств местного бюджета	26744,85		26744,85
0502	Строительство инженерной инфраструктуры на территории для размещения индивидуального жилищного строительства в пос.Самусь	2695,00		2695,00
0502	за счет средств местного бюджета	2695,00		2695,00
0502	Строительство биотермической ямы	471,87		471,87
0502	за счет средств местного бюджета	471,87		471,87
0503	Благоустройство	62089,72	-3577,47	58512,25
0503	Устройство цветочных часов	1988,60	-8,89	1979,71
0503	за счет средств местного бюджета	1988,60	-8,89	1979,71
0503	Благоустройство прибрежного парка вдоль дороги ул.Ленина - ул.Ленинградская	1132,91		1132,91
0503	за счет средств местного бюджета	1132,91		1132,91
0503	Строительство почетной аллеи на существующем кладбище на 20 захоронений	286,80		286,80
0503	за счет средств местного бюджета	286,80		286,80
0503	Строительство остановочного павильона за ЦКПП	1000,00	-45,84	954,16
0503	за счет средств местного бюджета	1000,00	-45,84	954,16
0503	Устройство ограждающих конструкций пешеходной эстакады разъезда "Южный", расположенной за ЦКПП	2098,58	-2098,58	
0503	за счет средств местного бюджета	2098,58	-2098,58	
0503	Реконструкция стелы в районе моста через р.Киргизка	6101,63	31,20	6132,83
0503	за счет средств местного бюджета	6101,63	31,20	6132,83
0503	Расширение территории кладбища в дер. Семиозерки	438,82		438,82
0503	за счет средств местного бюджета	438,82		438,82
0503	Строительство полигона твердых бытовых отходов в пос.Самусь	22037,25		22037,25
0503	за счет средств местного бюджета	22037,25		22037,25
0503	Реконструкция фонтана перед МБУ СМТ	3607,60		3607,60
0503	за счет средств местного бюджета	3607,60		3607,60
0503	Строительство фонтана в районе Природного парка	19200,00	-1532,45	17667,55
0503	за счет средств местного бюджета	19200,00	-1532,45	17667,55
0503	Строительство муниципального общественного кладбища в г.Северске	3000,00		3000,00
0503	за счет средств местного бюджета	3000,00		3000,00
0503	Строительство Почетного воинского захоронения	538,06	80,00	618,06
0503	за счет средств местного бюджета	538,06	80,00	618,06
0503	Строительство освещения пешеходной дорожки от остановки "Комета" до СК "Дельфин"	153,72		153,72
0503	за счет средств местного бюджета	153,72		153,72
0503	Проект рекультивации свалки бытовых отходов у озера Мальцево в пос.Самусь	505,75	-2,91	502,84
0503	за счет средств местного бюджета	505,75	-2,91	502,84
0700	Образование	122608,40	8766,84	131375,24
0701	Дошкольное образование	15831,80		15831,80
0701	Реконструкция фасада здания МБДОУ "Детский сад КВ № 4"	1200,00		1200,00
0701	за счет средств местного бюджета	1200,00		1200,00
0701	Строительство детского сада на 260 мест в микрорайоне № 10	14631,80		14631,80
0701	Управление образования Администрации ЗАТО Северск	14631,80		14631,80
0701	за счет средств местного бюджета	14631,80		14631,80
0702	Общее образование	106776,60	8766,84	115543,44
0702	Реконструкция стадиона "Янтарь"	42323,68		42323,68
0702	за счет средств местного бюджета	42323,68		42323,68
0702	Реконструкция зданий и сооружений МБОУ "Северский лицей"	1900,00		1900,00
0702	за счет средств местного бюджета	1900,00		1900,00
0702	Строительство ограждения спортивной площадки МБОУ ДОД ДЮСШ "Смена" по пр.Коммунистическому, 120	420,00	-80,00	340,00
0702	за счет средств местного бюджета	420,00	-80,00	340,00
0702	Строительство спортивной площадки МБОУ "СОШ № 198"	3000,00		3000,00
0702	за счет средств местного бюджета	3000,00		3000,00
0702	Реконструкция здания специализированного зала бокса "Авангард"	1176,75	197,51	1374,26
0702	за счет средств местного бюджета	1176,75	197,51	1374,26
0702	Реконструкция здания МБОУ "Орловская СОШ"		261,57	261,57
0702	за счет средств местного бюджета		119,57	119,57
0702	за счет средств областного бюджета		142,00	142,00
0702	Устройство ограждения территории МБОУ "СОШ № 90"	1086,12		1086,12
0702	за счет средств местного бюджета	1086,12		1086,12
0702	Реконструкция здания спортивного комплекса "Молодость"	2118,60	-256,74	1861,86
0702	за счет средств местного бюджета	2118,60	-256,74	1861,86
0702	МАОУ "Северский физико-математический лицей" по пр.Коммунистическому, 56 в г.Северске Томской области. Реконструкция. Универсальный спортивный зал	20365,96	8644,50	29010,46
0702	Управление образования Администрации ЗАТО Северск	20365,96	8644,50	29010,46
0702	за счет средств местного бюджета	10365,96	8644,50	19010,46
0702	за счет средств областного бюджета	10000,00		10000,00
0702	Реконструкция МАОУ "СОШ № 76"	34385,49		34385,49
0702	Управление образования Администрации ЗАТО Северск	34385,49		34385,49
0702	за счет средств федерального бюджета	34385,49		34385,49
1100	Физическая культура и спорт	104189,57		104189,57
1101	Физическая культура	2300,00		2300,00
1101	Строительство комплексной спортивной площадки	2300,00		2300,00
1101	за счет средств местного бюджета	2300,00		2300,00
1102	Массовый спорт	101889,57		101889,57
1102	Строительство многопрофильного спортивного комплекса по ул.Калинина в г.Северске	101889,57		101889,57
1102	УМСП КиС Администрации ЗАТО Северск	101889,57		101889,57
1102	за счет средств местного бюджета	22438,08		22438,08
1102	за счет средств областного бюджета	79451,49		79451,49
	ВСЕГО:	368552,54	5172,94	373725,48
	за счет средств местного бюджета	238452,79	5030,94	243483,73
	за счет средств федерального бюджета:	34385,49		34385,49
	за счет средств областного бюджета:	95714,26	142,00	95 856,26;

ПРИЛОЖЕНИЕ 12 *к Решению Думы ЗАТО Северск от 19.12.2013 № 47/4*

ПЛАН

ФИНАНСИРОВАНИЯ КАПИТАЛЬНОГО РЕМОНТА ОБЪЕКТОВ СОЦИАЛЬНОЙ СФЕРЫ ЗАТО СЕВЕРСК НА 2014 ГОД

(тыс.руб.)

Раздел, подраз-дел	Наименование	Утв. Думой ЗАТО Северск 2014 г.	(плюс, минус)	Уточн.Думой ЗАТО Северск 2014 г.
	УКС Администрации ЗАТО Северск	20703,60	1476,16	22179,76
0700	Образование	8866,51		8866,51
0702	Общее образование	6310,21		6310,21
0702	Капитальный ремонт общеобразовательных учреждений (школы)	1881,21		1881,21
	за счет средств местного бюджета	1881,21		1881,21
0702	Капитальный ремонт учреждений дополнительного образования	4429,00		4429,00
	за счет средств местного бюджета	4429,00		4429,00
0707	Молодежная политика и оздоровление детей	2556,30		2556,30
	за счет средств местного бюджета	2556,30		2556,30
0800	Культура, кинематография	11837,09	1476,16	13313,25
0801	Капитальный ремонт учреждений культуры	11837,09	1476,16	13313,25
	за счет средств местного бюджета	11837,09	1476,16	13313,25
	Управление образования Администрации ЗАТО Северск	11347,05		11347,05
0700	Образование	11347,05		11347,05
0701	Дошкольное образование	8247,70		8247,70
0701	Капитальный ремонт имущества, находящегося в оперативном управлении у муниципальных автономных учреждений	8247,70		8247,70
	за счет средств местного бюджета	8247,70		8247,70
0702	Общее образование	3099,35		3099,35
0702	Капитальный ремонт имущества, находящегося в оперативном управлении у муниципальных автономных учреждений	3099,35		3099,35
	за счет средств областного бюджета	3099,35		3099,35
	ВСЕГО:	32050,65	1476,16	33526,81
	за счет средств местного бюджета	28951,30	1476,16	30427,46
	за счет средств областного бюджета	3099,35		3 099,35;

ПРИЛОЖЕНИЕ 13 *к Решению Думы ЗАТО Северск от 19.12.2013 № 47/4*

ПЛАН

ПО ПРИОБРЕТЕНИЮ И МОДЕРНИЗАЦИИ ОБОРУДОВАНИЯ И ПРЕДМЕТОВ ДЛИТЕЛЬНОГО ПОЛЬЗОВАНИЯ ЗАТО СЕВЕРСК НА 2014 ГОД

(тыс.руб.)

Nnnt	Получатели бюджетных средств	Код ГРБС	Утв. Думой ЗАТО Северск 2014г.	(плюс, минус)	Уточн. Думой ЗАТО Северск 2014г.
1	Администрация ЗАТО Северск	902	4826,60	-71,68	4754,92
	Обеспечение деятельности Администрации		4740,00	-71,68	4668,32
	За счет средств местного бюджета		4740,00	-71,68	4668,32
	Обеспечение деятельности МКУ "Центр жилищных субсидий" за счет средств местного бюджета		86,60		86,60
	За счет средств местного бюджета		86,60		86,60
2	Финансовое управление Администрации ЗАТО Северск	903	84,10		84,10
	Обеспечение деятельности управления		84,10		84,10
	За счет средств местного бюджета		84,10		84,10
3	УМСП КиС Администрации ЗАТО Северск	904	32473,11	1049,90	33523,01
	Обеспечение деятельности управления		116,60		116,60
	За счет средств местного бюджета		116,60		116,60
	Муниципальная программа "Развитие физической культуры и спорта ЗАТО Северск" на 2012-2014 годы		24368,43		24368,43
	За счет средств местного бюджета		1218,43		1218,43
	За счет средств федерального бюджета		23150,00		23150,00
	Расходы из резервного фонда финансирования непредвиденных расходов Администрации Томской области		519,79	49,90	569,69
	За счет средств областного бюджета		519,79	49,90	569,69
	Ведомственная целевая программа "Создание условий для развития массового спорта"		601,74		601,74
	За счет средств областного бюджета		601,74		601,74
	Муниципальная программа "Развитие хоккея в ЗАТО Северск" на 2013-2015 годы		2558,20		2558,20
	За счет средств местного бюджета		2558,20		2558,20
	Ведомственная целевая программа "Организация предоставления дополнительного образования детей в учреждениях физкультурно-спортивной направленности на 2014-2016 годы"		1550,00		1550,00
	За счет средств местного бюджета		1550,00		1550,00
	Ведомственная целевая программа "Обеспечение досуга и оздоровление детей ЗАТО Северск" на 2014-2016 годы			1000,00	1000,00
	За счет средств местного бюджета			1000,00	1000,00
	Ведомственная целевая программа "Создание условий для организации досуга и обеспечения населения ЗАТО Северск услугами организации культуры на 2014-2016 годы"		2758,35		2758,35
	За счет средств местного бюджета		2758,35		2758,35
4	Управление по делам защиты населения и территорий от чрезвычайных ситуаций Администрации ЗАТО Северск	906	1736,87	168,39	1905,26
	Расходы за счет средств резервного фонда Администрации ЗАТО Северск по предупреждению, ликвидации чрезвычайных ситуаций и последствий стихийных бедствий			168,39	168,39
	За счет средств местного бюджета			168,39	168,39
	Государственная программа "Обеспечение безопасности жизнедеятельности населения на территории Томской области на 2013-2015 годы"		1121,07		1121,07
	За счет средств областного бюджета		1121,07		1121,07
	Муниципальная программа "Профилактика преступлений и иных правонарушений на территории ЗАТО Северск" на 2012-2014 годы		615,80		615,80
	За счет средств местного бюджета		615,80		615,80
5	Управление образования Администрации ЗАТО Северск	907	20704,18	1426,28	22130,46
	Субсидии на иные цели для общеобразовательных учреждений		221,10	50,00	271,10
	За счет средств областного бюджета		221,10	50,00	271,10
	Расходы за счет средств Фонда непредвиденных расходов Администрации ЗАТО Северск		66,53		66,53
	За счет средств местного бюджета		66,53		66,53
	Ведомственная целевая программа "Организация и обеспечение предоставления образовательных услуг по программам общего образования в областных государственных и муниципальных образовательных учреждениях для детей до 18 лет"		7500,95		7500,95
	За счет средств областного бюджета		7500,95		7500,95
	Муниципальная программа "Обеспечение питанием обучающихся муниципальных учреждений ЗАТО Северск" на 2012-2016 годы		173,00		173,00
	За счет средств местного бюджета		173,00		173,00
	Муниципальная программа "Профилактика алкоголизма, наркомании и токсикомании" на 2012-2014 годы		22,00		22,00
	За счет средств местного бюджета		22,00		22,00
	Субсидия на иные цели для дошкольных образовательных учреждений		45,00		45,00
	За счет средств областного бюджета		45,00		45,00
	Ведомственная целевая программа "Содействие развитию системы дошкольного образования и форм предоставления услуг для детей дошкольного образования"		5958,83	688,67	6647,50
	За счет средств областного бюджета		5958,83	688,67	6647,50
	Ведомственная целевая программа "Организация деятельности общеобразовательных учреждений и учреждений дополнительного образования детей ЗАТО Северск на 2014 год и плановый период 2015-2016 годы"		4806,77	581,04	5387,81
	За счет средств местного бюджета		4806,77	581,04	5387,81
	Муниципальная программа "Устройство малых архитектурных форм в дошкольных образовательных учреждениях на территории ЗАТО Северск" на 2014-2018 годы		400,00	106,57	506,57
	За счет средств местного бюджета		400,00	106,57	506,57
	Государственная программа "Развитие общего и дополнительного образования в Томской области на 2014-2020 годы"		1510,00		1510,00
	За счет средств областного бюджета		1510,00		1510,00
6	Управление имущественных отношений Администрации ЗАТО Северск	909	5300,00	19,10	5319,10
	Обеспечение деятельности управления			19,10	19,10
	За счет средств местного бюджета			19,10	19,10
	Увеличение нефинансовых активов ЗАТО Северск		5300,00		5300,00
	За счет средств местного бюджета		5300,00		5300,00
7	КООСиПР	919	165,00	-43,70	121,30
	Обеспечение деятельности комитета		165,00	-43,70	121,30
	За счет средств местного бюджета		165,00	-43,70	121,30
8	Счетная палата ЗАТО Северск	937	76,00	60,00	136,00
	Обеспечение деятельности Счетной палаты		76,00	60,00	136,00
	За счет средств местного бюджета		76,00	60,00	136,00
9	УЖКХ ТиС	952	26635,28	-318,46	26316,82
	Обеспечение деятельности управления		714,29		714,29
	За счет средств местного бюджета		714,29		714,29
	Благоустройство территории (прочие мероприятия по благоустройству)		8819,12	55,25	8874,37
	За счет средств местного бюджета		8819,12	55,25	8874,37
	Благоустройство внутриквартальных территорий		294,22	64,44	358,66
	За счет средств местного бюджета		294,22	64,44	358,66
	Муниципальная программа "Повышение безопасности дорожного движения на территории ЗАТО Северск в 2013-2015 годах"		5568,60	-438,15	5130,45
	За счет средств местного бюджета		5568,60	-438,15	5130,45
	Муниципальная программа "Чистый город" на 2012-2014 годы		7202,26		7202,26
	За счет средств местного бюджета		7202,26		7202,26
	Муниципальная программа "Модернизация и устройство детских игровых площадок на территории ЗАТО Северск в 2012-2015 годах"		1878,20		1878,20
	За счет средств местного бюджета		1878,20		1878,20
	Муниципальная программа "Организация гостевых стоянок автотранспорта и расширение внутриквартальных проездов на внутридворовых территориях г.Северска" на 2012-2015 годы		245,20		245,20
	За счет средств местного бюджета		245,20		245,20
	Субсидия на иные цели для МБЭУ		1393,39		1393,39
	За счет средств местного бюджета		1393,39		1393,39
	Государственная программа "Повышение общественной безопасности в Томской области (2014-2018 годы)"		520,00		520,00
	За счет средств областного бюджета		520,00		520,00
10	УКС Администрации ЗАТО Северск	953	1800,00	31,20	1831,20
	Обеспечение деятельности управления		1800,00	31,20	1831,20
	За счет средств местного бюджета		1800,00	31,20	1831,20
11	УВГТ Администрации ЗАТО Северск	954	172,90		172,90
	Муниципальная программа "Содержание особо охраняемой природной территории местного значения "Озерный комплекс пос.Самусь ЗАТО Северск" на 2012-2014 годы		165,90		165,90
	За счет средств местного бюджета		165,90		165,90
	Государственная программа "Развитие сельскохозяйственного производства в Томской области на 2013 - 2020 годы"		7,00		7,00
	За счет средств областного бюджета		7,00		7,00
	ВСЕГО:		93974,04	2321,03	96295,07
	За счет средств местного бюджета:		52818,56	1532,46	54351,02
	За счет средств федерального бюджета:		23150,00		23150,00
	За счет средств областного бюджета:		18005,48	788,57	18794,05

ПРИЛОЖЕНИЕ 14 *к Решению Думы ЗАТО Северск от 19.12.2013 № 47/4*

ПЕРЕЧЕНЬ

МУНИЦИПАЛЬНЫХ ПРОГРАММ ЗА СЧЕТ БЮДЖЕТА ЗАТО СЕВЕРСК НА 2014 ГОД

(тыс.руб.)

№№	Наименование	Утв. Думой ЗАТО Северск 2014 г.	(плюс, минус)	Уточн. Думой ЗАТО Северск 2014 г.
1.	Муниципальная программа "Развитие образования ЗАТО Северск" на 2012-2016 годы	1800,38		1800,38
	Местный бюджет	1800,38		1800,38
	- Управление образования Администрации ЗАТО Северск	1800,38		1800,38
2.	Муниципальная программа "Молодежь ЗАТО Северск" на 2012-2014 годы	5500,00		5500,00
	Местный бюджет	5500,00		5500,00
	- Управление образования Администрации ЗАТО Северск	432,90		432,90
	- УМСП КиС Администрации ЗАТО Северск	5067,10		5067,10
3.	Государственная программа "Обеспечение безопасности жизнедеятельности населения на территории Томской области на 2013-2015 годы"	1121,07		1121,07
	Областной бюджет	1121,07		1121,07
	- Управление ЧС Администрации ЗАТО Северск	1121,07		1121,07
4.	Муниципальная программа "Развитие туризма в ЗАТО Северск" на 2013 - 2017 годы	6392,15	1476,16	7868,31
	Местный бюджет	4504,65	1476,16	5980,81
	-УКС Администрации ЗАТО Северск	4351,65	1476,16	5827,81
	- УМСП КиС Администрации ЗАТО Северск	153,00		153,00
	Областной бюджет	1887,50		1887,50
	-УКС Администрации ЗАТО Северск	1887,50		1887,50
5.	Муниципальная программа "Энергосбережение и повышение энергетической эффективности на территории ЗАТО Северск" на 2012 год и на перспективу до 2020 года	13379,19	108,01	13487,20
	Местный бюджет	8200,85	108,01	8308,86
	- УЖКХ ТиС	4150,00		4150,00
	- УКС Администрации ЗАТО Северск	3972,49		3972,49
	- Управление образования Администрации ЗАТО Северск	78,36	108,01	186,37
	Федеральный бюджет	1056,07		1056,07
	- Управление образования Администрации ЗАТО Северск	1056,07		1056,07
	Областной бюджет	4122,27		4122,27
	- УКС Администрации ЗАТО Северск	4122,27		4122,27
6.	Муниципальная программа "Организация гостевых стоянок автотранспорта и расширение внутриквартальных проездов на внутридворовых территориях г.Северска на 2012-2015 годы"	23945,20		23945,20
	Местный бюджет	23945,20		23945,20
	- УЖКХ ТиС	23945,20		23945,20
7.	Государственная программа Российской Федерации "Обеспечение доступным и комфортным жильем и коммунальными услугами граждан Российской Федерации"	2912,12		2912,12
	Федеральный бюджет	2912,12		2912,12
	- Администрация ЗАТО Северск	2912,12		2912,12
	Муниципальная программа "Модернизация и устройство детских игровых площадок на территории ЗАТО Северск в 2012-2015 годах"	1878,20		1878,20
8.	Местный бюджет	1878,20		1878,20
	- УЖКХ ТиС	1878,20		1878,20
9.	Муниципальная программа "Развитие сферы культуры ЗАТО Северск" на 2012 - 2014 годы	9078,10	285,00	9363,10
	Местный бюджет	8828,10	285,00	9113,10
	- УМСП КиС Администрации ЗАТО Северск	8828,10	285,00	9113,10
	Областной бюджет	250,00		250,00
	- УМСП КиС Администрации ЗАТО Северск	250,00		250,00
10.	Муниципальная программа "Содержание особо охраняемой природной территории местного значения "Озерный комплекс пос.Самусь ЗАТО Северск" на 2012-2014 годы	2225,59	-2,91	2222,68
	Местный бюджет	2225,59	-2,91	2222,68
	- УКС Администрации ЗАТО Северск	505,75	-2,91	502,84
	- Управление по внегородским территориям Администрации ЗАТО Северск	1461,64		1461,64
	- Управление по делам защиты населения и территорий от чрезвычайных ситуаций Администрации ЗАТО Северск	258,20		258,20
11.	Муниципальная программа "Развитие инженерной инфраструктуры в сельских населенных пунктах ЗАТО Северск" на 2012-2016 годы	1477,00		1477,00
	Местный бюджет	1477,00		1477,00
	- УКС Администрации ЗАТО Северск	1477,00		1477,00
12.	Муниципальная программа "Повышение безопасности дорожного движения на территории ЗАТО Северск в 2013-2015 годах"	8816,51		8816,51
	Местный бюджет	8816,51		8816,51
	- УВГТ Администрации ЗАТО Северск	1510,30		1510,30
	- УЖКХ ТиС	7306,21		7306,21
13.	Программа "Комплексное развитие систем коммунальной инфраструктуры ЗАТО Северск" на 2013 год и на перспективу до 2035 года	83643,16		83643,16
	Местный бюджет	83643,16		83643,16
	- УКС Администрации ЗАТО Северск	83643,16		83643,16
14.	Муниципальная программа "Профилактика террористической и экстремистской деятельности на территории ЗАТО Северск" на 2013 - 2015 годы	1086,12		1086,12
	Местный бюджет	1086,12		1086,12
	- УКС Администрации ЗАТО Северск	1086,12		1086,12
15.	Муниципальная программа "Развитие физической культуры и спорта ЗАТО Северск" на 2012-2014 годы	202112,99	8505,27	210618,26
	Местный бюджет	89511,50	8505,27	98016,77
	- УКС Администрации ЗАТО Северск	51339,03	-139,23	51199,80
	- УМСП КиС Администрации ЗАТО Северск	27806,51		27806,51
	- Управление образования Администрации ЗАТО Северск	10365,96	8644,50	19010,46
	Федеральный бюджет	23150,00		23150,00
	- УМСП КиС Администрации ЗАТО Северск	23150,00		23150,00
	Областной бюджет	89451,49		89451,49
	- УМСП КиС Администрации ЗАТО Северск	79451,49		79451,49
	- Управление образования Администрации ЗАТО Северск	10000,00		10000,00
16.	Муниципальная программа "Семейная политика ЗАТО Северск" на 2012-2014 годы	360,00		360,00
	Местный бюджет	360,00		360,00
	- УМСП КиС Администрации ЗАТО Северск	360,00		360,00
17.	Муниципальная программа "Развитие хоккея в ЗАТО Северск" на 2013-2015 годы	3058,20		3058,20
	Местный бюджет	3058,20		3058,20
	- УМСП КиС Администрации ЗАТО Северск	3058,20		3058,20
18.	Государственная программа "Повышение уровня пенсионного обеспечения работников бюджетной сферы, годарственных и муниципальных служащих Томской области на период 2013-2023 годов"	12,00	3228,90	3240,90
	Областной бюджет	12,00	3228,90	3240,90
	- Управление оразования Администрации ЗАТО Северск		2079,40	2079,40
	- УМСП КиС Администрации ЗАТО Северск		544,00	544,00
	- УЖКХ ТиС Администрации ЗАТО Северск		152,00	152,00
	- Администрация ЗАТО Северск		197,00	197,00
	- УКС Администрации ЗАТО Северск	12,00	12,00	24,00
	- Дума ЗАТО Северск		71,50	71,50
	- УВГТ Администрации ЗАТО Северск		12,00	12,00
	- Финансовое управление Администрации ЗАТО Северск		113,00	113,00
	- Управление имущественных отношений Администрации ЗАТО Северск		48,00	48,00
19.	Государственная программа "Развитие системы отдыха и оздоровления детей Томской области на 2014-2019 годы"	10996,50		10996,50
	Областной бюджет	10996,50		10996,50
	- УМСП КиС Администрации ЗАТО Северск	7002,92		7002,92
	- Управление образования Администрации ЗАТО Северск	3993,58		3993,58
20.	Государственная программа "Детство под защитой на 2014-2019 годы"	3616,80		3616,80
	Областной бюджет	3616,80		3616,80
	- УЖКХ ТиС	2411,20		2411,20
	- Администрация ЗАТО Северск	1205,60		1205,60
21.	Государственная программа "Развитие малоэтажного строительства в Томской области на 2013-2017 годы"	253,00		253,00
	Областной бюджет	253,00		253,00
	- УКС Администрации ЗАТО Северск	253,00		253,00
22.	Государственная программа Российской Федерации "Социальная поддержка граждан"	2632,50		2632,50
	Федеральный бюджет	2632,50		2632,50
	- Управление образования Администрации ЗАТО Северск	1339,80		1339,80
	- Администрация ЗАТО Северск	1292,70		1292,70
23.	Государственная программа "Повышение общественной безопасности в Томской области (2014-2018 годы)"	644,00		644,00
	Областной бюджет	644,00		644,00
	- УЖКХ ТиС	520,00		520,00
	- УВГТ Администрации ЗАТО Северск	124,00		124,00
24.	Муниципальная программа "Чистый город" на 2012-2014 годы	11832,23		11832,23
	Местный бюджет	11832,23		11832,23
	- УЖКХ ТиС	11832,23		11832,23
25.	Муниципальная программа "Профилактика преступлений и иных правонарушений на территории ЗАТО Северск" на 2012-2014 годы	789,50		789,50
	Местный бюджет	789,50		789,50
	- Управление имущественных отношений Администрации ЗАТО Северск	173,70		173,70
	- Управление ЧС Администрации ЗАТО Северск	615,80		615,80
26.	Муниципальная программа "Социальная защита и поддержка населения ЗАТО Северск в 2012-2014 годах"	168420,36	-1256,05	167164,31
	Местный бюджет	167370,16	-1286,05	166084,11
	- УЖКХ ТиС	1000,00		1000,00
	- Администрация ЗАТО Северск	166370,16	-1286,05	165084,11
	Областной бюджет	1050,20	30,00	1080,20
	- Администрация ЗАТО Северск	1050,20	30,00	1080,20
27.	Муниципальная программа "Развитие малого и среднего предпринимательства в ЗАТО Северск Томской области в 2011-2014 годах"	5631,90	1295,30	6927,20
	Местный бюджет	2348,00	925,00	3273,00
	- Администрация ЗАТО Северск	2348,00	925,00	3273,00
	Федеральный бюджет	355,90		355,90
	- Администрация ЗАТО Северск	355,90		355,90
	Областной бюджет	2928,00	370,30	3298,30
	- Администрация ЗАТО Северск	2928,00	370,30	3298,30
28.	Муниципальная программа "Обеспечение первичных мер пожарной безопасности на территории ЗАТО Северск в 2013-2015 годах"	21814,41	-3,22	21811,19
	Местный бюджет	21814,41	-3,22	21811,19
	- Управление образования Администрации ЗАТО Северск	4314,33		4314,33
	- УКС Администрации ЗАТО Северск	6947,62	-3,22	6944,40
	- УМСП КиС Администрации ЗАТО Северск	9763,66		9763,66
	- Управление имущественных отношений Администрации ЗАТО Северск	754,20		754,20
	- Управление ЧС Администрации ЗАТО Северск	34,60		34,60
29.	Муниципальная программа "Развитие сети образовательных учреждений, реализующих образовательные программы дошкольного образования в ЗАТО Северск" на 2011-2016 годы	57264,99		57264,99
	Местный бюджет	22879,50		22879,50
	- Управление образования Администрации ЗАТО Северск	22879,50		22879,50
	Федеральный бюджет	34385,49		34385,49
	- Управление образования Администрации ЗАТО Северск	34385,49		34385,49
30.	Муниципальная программа "Поддержка молодых семей ЗАТО Северск в решении жилищной проблемы в 2011-2015 годах"	14219,62		14219,62
	Местный бюджет	5748,43		5748,43
	- УМСП КиС Администрации ЗАТО Северск	5748,43		5748,43
	Федеральный бюджет	4217,37		4217,37
	- УМСП КиС Администрации ЗАТО Северск	4217,37		4217,37
	Областной бюджет	4253,83		4253,83
	- УМСП КиС Администрации ЗАТО Северск	4253,83		4253,83
31.	Муниципальная программа "Обеспечение питанием обучающихся муниципальных общеобразовательных учреждений ЗАТО Северск" на 2012-2016 годы	173,00		173,00
	Местный бюджет	173,00		173,00
	- Управление образования Администрации ЗАТО Северск	173,00		173,00
32.	Муниципальная программа "Снижение рисков и смягчение последствий чрезвычайных ситуаций природного и техногенного характера в ЗАТО Северск" на 2012-2014 годы"	2934,75		2934,75
	Местный бюджет	2934,75		2934,75
	- Управление по делам защиты населения и территории от чрезвычайных ситуаций Администрации ЗАТО Северск	2934,75		2934,75
33.	Государственная программа Российской Федерации "Развитие здравоохранения"	47436,40		47436,40
	Федеральный бюджет	47436,40		47436,40
	- Администрация ЗАТО Северск	47436,40		47436,40
34.	Муниципальная программа "Устройство малых архитектурных форм в дошкольных образовательных учреждениях на территории ЗАТО Северск" на 2014-2018 годы	400,00	106,57	506,57
	Местный бюджет	400,00	106,57	506,57
	- Управление образования Администрации ЗАТО Северск	400,00	106,57	506,57
35.	Государственная программа "Развитие общего и дополнительного образования в Томской области на 2014-2020 годы"	3510,00		3510,00
	Областной бюджет	3510,00		3510,00
	- Управление образования Администрации ЗАТО Северск	3510,00		3510,00
36.	Муниципальная программа "Профилактика алкоголизма, наркомании и токсикомании" на 2012-2014 годы	1300,00		1300,00
	Местный бюджет	1300,00		1300,00
	- Администрация ЗАТО Северск	300,00		300,00
	- Управление образования Администрации ЗАТО Северск	499,00		499,00
	- УМСП КиС Администрации ЗАТО Северск	501,00		501,00
37.	Государственная программа "Развитие сельскохозяйственного производства в Томской области на 2013 - 2020 годы"	370,30		370,30
	Областной бюджет	370,30		370,30
	- Управление по внегородским территориям Администрации ЗАТО Северск	370,30		370,30
	ВСЕГО:	723038,25	13743,03	736781,28
	Местный бюджет:	482425,44	10113,83	492539,27
	Федеральный бюджет:	116145,85		116145,85
	Областной бюджет:	124466,96	3629,20	128 096,16».

2. Опубликовать Решение в газете «Диалог».

3. Решение вступает в силу с даты его принятия, действие подпункта 4 пункта 1 распространяется на отношения, возникшие с 01.07.2014.

Г.А. ШАМИН, Мэр ЗАТО Северск - Председатель Думы

РЕШЕНИЕ

№ 55/11 от 28.08.2014 г.

Думы ЗАТО Северск

"О внесении изменений в Решение Думы ЗАТО Северск от 09.12.2010 № 6/2 «Об утверждении структуры Администрации ЗАТО Северск»"

В соответствии с пунктом 17 статьи 28 Устава городского округа закрытого административно-территориального образования Северск Томской области **ДУМА ЗАТО СЕВЕРСК РЕШИЛА:**

1. Внести в Решение Думы ЗАТО Северск от 09.12.2010 № 6/2 «Об утверждении структуры Администрации ЗАТО Северск» следующие изменения:

1) дополнить структуру Администрации ЗАТО Северск структурным подразделением «контрольно-ревизионный комитет», подчинив его заместителю Главы Администрации ЗАТО Северск по экономике и финансам;

2) подчинить отдел потребительского рынка и защиты прав потребителей заместителю Главы Администрации ЗАТО Северск по экономике и финансам;

3) приложение к Решению изложить в новой редакции согласно приложению к настоящему Решению.

2. Рекомендовать и.о. Главы Администрации ЗАТО Северск Диденко Н.В. привести штатные расписания Администрации ЗАТО Северск в соответствие с пунктом 1 данного Решения.

3. Решение вступает в силу с 01 сентября 2014 года.

4. Опубликовать Решение в газете «Диалог».

Г.А. ШАМИН, Мэр ЗАТО Северск - Председатель Думы

ПРИЛОЖЕНИЕ *к Решению Думы ЗАТО Северск от 28.08.2014 № 55/11*

Структура Администрации ЗАТО Северск

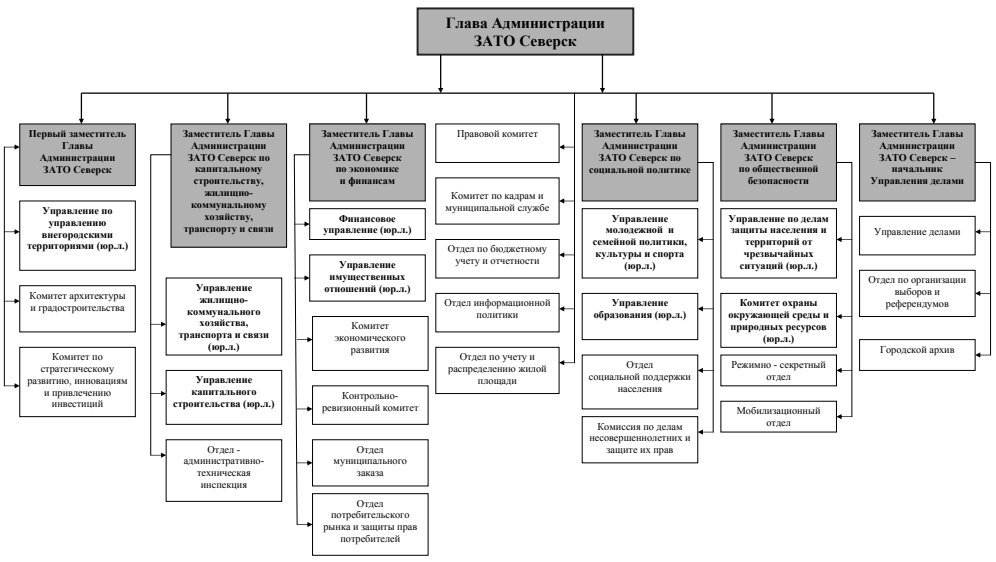

ПОСТАНОВЛЕНИЕ

№ 2212 от 29.08.2014 г.

Администрации ЗАТО Северск

"О внесении изменений в Постановление Администрации ЗАТО Северск от 05.03.2010 № 649"

В целях приведения нормативного правового акта Администрации ЗАТО Северск в соответствие с действующим законодательством **ПОСТАНОВЛЯЮ:**

1. Внести в Постановление Администрации ЗАТО Северск от 05.03.2010 № 649 «О поддержке детских и молодежных общественных объединений (организаций) на территории ЗАТО Северск» следующие изменения:

1) пункт 4 изложить в следующей редакции:

«4. Контроль за исполнением Постановления возложить на заместителя Главы Администрации ЗАТО Северск по социальной политике Лоскутову Л.А.»;

2) в Положении о формах поддержки детских и молодежных общественных объединений (организаций) на территории ЗАТО Северск, утвержденном указанным Постановлением:

а) в пунктах 4, 18, 19 слова «Комитет молодежной и семейной политики Администрации ЗАТО Северск» в соответствующих падежах заменить словами «Управление молодежной и семейной политики, культуры и спорта Администрации ЗАТО Северск» в соответствующих падежах;

б) пункт 16 изложить в следующей редакции:

«16. При обнаружении фактов нецелевого использования Объединениями средств бюджета ЗАТО Северск, полученных в форме субсидий, Управление молодежной и семейной политики, культуры и спорта Администрации ЗАТО Северск исключает такие объединения из Муниципального реестра детских и молодежных общественных объединений (организаций) на территории ЗАТО Северск, пользующихся поддержкой.»;

3) в Порядке ведения Муниципального реестра детских и молодежных общественных объединений (организаций) на территории ЗАТО Северск, пользующихся поддержкой, утвержденном указанным Постановлением:

а) пункт 3 изложить в следующей редакции:

«3. Составление Реестра и контроль за соответствием Объединений установленным условиям осуществляет Управление молодежной и семейной политики, культуры и спорта Администрации ЗАТО Северск (УМСП КиС Администрации ЗАТО Северск).»;

б) в пунктах 4, 8, 10, 13, 14, 16, 17, 18 слово «Комитет» в соответствующих падежах заменить словами «УМСП КиС Администрации ЗАТО Северск»;

в) пункт 19 изложить в следующей редакции:

«19. Достоверность сведений, представляемых Объединениями, проверяет УМСП КиС Администрации ЗАТО Северск.».

2. Опубликовать Постановление в газете «Диалог» и разместить на официальном сайте Администрации ЗАТО Северск в информационно-телекоммуникационной сети «Интернет» (http://www.seversknet.ru).

Н.В. ДИДЕНКО, и.о. Главы Администрации

ПОСТАНОВЛЕНИЕ

№ 2210 от 29.08.2014 г.

Администрации ЗАТО Северск

"Об утверждении отчетов об исполнении бюджета ЗАТО Северск за полугодие 2014 года"

В соответствии со статьей 34 Положения о бюджетном процессе в ЗАТО Северск, утвержденного Решением Думы ЗАТО Северск от 29.09.2011 № 17/4 «Об утверждении Положения о бюджетном процессе в ЗАТО Северск», **ПОСТАНОВЛЯЮ:**

1. Утвердить прилагаемые отчеты об исполнении бюджета ЗАТО Северск за полугодие 2014 года:

1) отчет о доходах бюджета ЗАТО Северск за полугодие 2014 года;

2) отчет о расходах бюджета по ведомственной структуре расходов бюджета ЗАТО Северск за полугодие 2014 года;

3) отчет о расходах бюджета ЗАТО Северск по разделам и подразделам классификации расходов бюджетов за полугодие 2014 года;

4) отчет об источниках финансирования дефицита бюджета ЗАТО Северск за полугодие 2014 года;

5) отчет об исполнении программы муниципальных заимствований ЗАТО Северск за полугодие 2014 года;

6) отчет о расходах бюджета на осуществление бюджетных инвестиций в объекты капитального строительства муниципальной собственности ЗАТО Северск за полугодие 2014 года;

7) отчет об исполнении плана финансирования капитального ремонта объектов социальной сферы ЗАТО Северск за полугодие 2014 года;

8) отчет об исполнении плана приобретения и модернизации оборудования и предметов длительного пользования ЗАТО Северск за полугодие 2014 года;

9) отчет об исполнении муниципальных программ за счет средств бюджета ЗАТО Северск за полугодие 2014 года;

10) отчет об использовании бюджетных ассигнований резервных фондов Администрации ЗАТО Северск за полугодие 2014 года;

11) отчет об исполнении общего объема бюджетных ассигнований, направляемых на исполнение публичных нормативных обязательств ЗАТО Северск, за полугодие 2014 года;

12) отчет об исполнении муниципального Дорожного фонда за счет средств бюджета ЗАТО Северск за полугодие 2014 года.

2. Направить отчеты об исполнении бюджета ЗАТО Северск за полугодие 2014 года в Думу ЗАТО Северск и Счетную палату ЗАТО Северск для сведения.

3. Опубликовать Постановление в газете «Диалог» и разместить на официальном сайте Администрации ЗАТО Северск в информационно-телекоммуникационной сети «Интернет» (http://www.seversknet.ru).

4. Контроль за исполнением Постановления возложить на заместителя Главы Администрации ЗАТО Северск по экономике и финансам Смольникову Л.В.

Н.В. ДИДЕНКО, и.о. Главы Администрации

УТВЕРЖДЕН *Постановлением Администрации ЗАТО Северск от 29.08.2014 № 2210*

ОТЧЕТ

О ДОХОДАХ БЮДЖЕТА ЗАТО СЕВЕРСК ЗА ПОЛУГОДИЕ 2014 ГОДА

(тыс.руб.)

Код	Наименование показателей	Утверждено на 2014 год	Исполнено	Процент исполнения
	НАЛОГОВЫЕ И НЕНАЛОГОВЫЕ ДОХОДЫ	950592,16	418973,78	44,1
	НАЛОГОВЫЕ ДОХОДЫ	715691,10	317682,57	44,4
000 1 01 02000 01 0000 110	Налог на доходы физических лиц	562558,65	249308,48	44,3
000 103 02000 01 0000 110	Акцизы по подакцизным товарам (продукции), производимым на территории Российской Федерации	6002,00	1927,75	32,1
000 1 05 00000 00 0000 000	Налоги на совокупный доход	90430,75	45784,92	50,6
182 1 05 01000 01 0000 110	Налог, взимаемый в связи с применением упрощенной системы налогообложения	31711,35	18689,25	58,9
182 1 05 02000 02 0000 110	Единый налог на вмененный доход для отдельных видов деятельности	58408,40	26960,18	46,2
182 1 05 03000 01 0000 110	Единый сельскохозяйственный налог	111,00	5,16	4,6
182 1 05 04010 02 0000 110	Налог, взимаемый в связи с применением патентной системы налогообложения	200,00	130,33	65,2
000 1 06 00000 00 0000 000	Налоги на имущество	51523,00	17551,92	34,1
182 1 06 01000 04 0000 110	Налог на имущество физических лиц	14023,00	1841,05	13,1
182 1 06 06000 00 0000 110	Земельный налог	37500,00	15710,87	41,9
000 1 07 00000 00 0000 000	Налоги, сборы и регулярные платежи за пользование природными ресурсами		83,76	
182 1 07 01020 00 0000 110	Налог на добычу общераспространенных полезных ископаемых		83,76	
000 1 08 00000 00 0000 000	Государственная пошлина	5176,70	3024,17	58,4
182 1 08 03010 01 0000 110	Государственная пошлина по делам, рассматриваемым в судах общей юрисдикции, мировыми судьями (за исключением Верховного суда Российской Федерации)	5055,00	2743,17	54,3
909 1 08 07150 01 0000 110	Государственная пошлина за выдачу разрешения на установку рекламной конструкции	12,00	210,00	1750,0
952 1 08 07173 01 0000 110	Государственная пошлина за выдачу органом местного самоуправления городского округа специального разрешения на движение по автомобильным дорогам транспортных средств, осуществляющих перевозки опасных, тяжеловесных и (или) крупногабаритных грузов, зачисляемая в бюджеты городских округов	109,70	71,00	64,7
000 1 09 00000 00 0000 000	Задолженность и перерасчеты по отмененным налогам, сборам и платежам		1,57	
	НЕНАЛОГОВЫЕ ДОХОДЫ	234901,06	101291,21	43,1
000 1 11 00000 00 0000 000	Доходы от использования имущества, находящегося в государственной и муниципальной собственности	119002,23	52279,80	43,9
909 1 11 01040 04 0000 120	Доходы в виде прибыли, приходящейся на доли в уставных (складочных) капиталах хозяйственных товариществ и обществ, или дивидендов по акциям, принадлежащим городским округам	2,00		0,0
	Арендная плата за землю - всего	53972,00	22353,52	41,4
909 1 11 05012 04 0000 120	Доходы, получаемые в виде арендной платы за земельные участки, государственная собственность на которые не разграничена и которые расположены в границах городских округов, а также средства от продажи права на заключение договоров аренды указанных земельных участков	44632,00	16967,40	38,0
909 1 11 05024 04 0000 120	Доходы, получаемые в виде арендной платы за земельные участки, а также средства от продажи права на заключение договоров аренды за земли, находящиеся в собственности городских округов (за исключением земельных участков муниципальных бюджетных и автономных учреждений)	9340,00	5386,12	57,7
909 1 11 07014 04 0000 120	Доходы от перечисления части прибыли, остающейся после уплаты налогов и иных обязательных платежей муниципальных унитарных предприятий, созданных городскими округами	530,00	201,34	38,0
000 1 11 09044 04 0000 120	Прочие поступления от использования имущества, находящегося в собственности городских округов (за исключением имущества муниципальных бюджетных и автономных учреждений, а также имущества муниципальных унитарных предприятий, в том числе казенных)	64498,23	29724,94	46,1
909 1 11 09044 04 0001 120	Прочие поступления от использования имущества, находящегося в собственности городских округов (аренда помещений нежилого фонда)	55600,60	25747,71	46,3
952 1 11 09044 04 0002 120	Прочие поступления от использования имущества, находящегося в собственности городских округов (плата за наем жилых помещений)	5395,00	1851,09	34,3
909 1 11 09044 04 0003 120	Прочие поступления от использования имущества, находящегося в собственности городских округов (аренда сетей инженерно-технического обеспечения)	148,28	362,33	244,4
909 1 11 09044 04 0004 120	Прочие поступления от использования имущества, находящегося в собственности городских округов (аренда движимого имущества)	1639,30	981,21	59,9
909 1 11 09044 04 0005 120	Прочие поступления от использования имущества, находящегося в собственности городских округов (рекламных щитов)	1715,05	782,60	45,6
000 1 12 00000 00 0000 000	Платежи при пользовании природными ресурсами	5717,00	3604,68	63,1
048 1 12 01000 01 0000 120	Плата за негативное воздействие на окружающую среду	5717,00	3604,68	63,1
000 1 13 00000 00 0000 000	Доходы от оказания платных услуг и компенсация затрат государства	350,00	544,40	155,5
000 1 13 02994 04 0002 130	Прочие доходы бюджетов городских округов от оказания платных услуг и компенсации затрат государства (дебиторская задолженность прошлых лет)	350,00	544,40	155,5
000 1 14 00000 00 0000 000	Доходы от продажи материальных и нематериальных активов	100007,53	37130,31	37,1
909 1 14 02043 04 0000 410	Доходы от реализации иного имущества, находящегося в собственности городских округов (за исключением имущества муниципальных бюджетных и автономных учреждений, а также имущества муниципальных унитарных предприятий, в том числе казенных), в части реализации основных средств по указанному имуществу	99767,53	36833,18	36,9
909 1 14 06012 04 0000 430	Доходы от продажи земельных участков, государственная собственность на которые не разграничена и которые расположены в границах городских округов	240,00	297,13	123,8
000 1 16 00000 00 0000 000	Штрафы, санкции, возмещение ущерба	9700,30	7697,95	79,4
000 1 17 00000 00 0000 000	Прочие неналоговые доходы	124,00	34,07	27,5
000 2 00 00000 00 0000 000	БЕЗВОЗМЕЗДНЫЕ ПОСТУПЛЕНИЯ	2656010,34	1450862,65	54,6
000 2 02 00000 00 0000 000	Безвозмездные поступления от других бюджетов бюджетной системы Российской Федерации	2661893,84	1456423,57	54,7
000 2 02 01000 00 0000 151	Дотации бюджетам субъектов Российской Федерации и муниципальных образований	1291267,10	694103,05	53,8
903 2 02 01001 04 0000 151	Дотации бюджетам городских округов на выравнивание бюджетной обеспеченности из областного фонда финансовой поддержки муниципальных районов (городских округов)	226642,10	113321,05	50,0
903 2 02 01001 04 0000 151	Дотации на выравнивание бюджетной обеспеченности поселений из областного фонда финансовой поддержки поселений	95250,00	47625,00	50,0
903 2 02 01007 04 0000 151	Дотации бюджетам закрытых административно-территориальных образований	969375,00	533157,00	55,0
000 2 02 02000 00 0000 151	Субсидии бюджетам субъектов Российской Федерации и муниципальных образований (межбюджетные субсидии)	252274,90	98281,27	39,0
902 2 02 02009 04 0000 151	Субсидии бюджетам городских округов на государственную поддержку малого и среднего предпринимательства, включая крестьянские (фермерские) хозяйства	2928,00	2928,00	100,0
904 2 02 02077 04 0000 151	Субсидии местным бюджетам на софинансирование объектов капитального строительства собственности муниципальных образований в рамках реализации долгосрочной целевой программы "Развитие физической культуры и спорта в Томской области на 2011-2015 годы" - многопрофильный спортивный комплекс по ул.Калинина в г.Северске Томской области	70826,00	30000,00	42,4
904 2 02 02132 04 0000 151	Субсидии бюджетам городских округов на приобретение оборудования для быстровозводимых физкультурно-оздоровительных комплексов, включая металлоконструкции и металлоизделия	23150,00		0,0
000 2 02 02999 04 0000 151	Прочие субсидии бюджетам городских округов	155370,90	65353,27	42,1
952 2 02 02999 04 0002 151	Субсидии на реализацию подпрограммы "Повышение безопасности дорожного движения на территории Томской области (2014-2018 годы) в рамках государственной программы "Повышение общественной безопасности в Томской области (2014-2018 годы)"	520,00	520,00	100,0
904 2 02 02999 04 0003 151	Субсидии на обеспечение условий для развития физической культуры и массового спорта	2782,60	1708,67	61,4
904 2 02 02999 04 0006 151	Субсидии на оплату труда руководителям и специалистам муниципальных учреждений культуры и искусства, в части выплаты надбавок и доплат к тарифной сетке (должностному окладу)	7809,30	3579,40	45,8
952 2 02 02999 04 0007 151	Субсидии на создание условий для управления многоквартирными домами	25,50	25,50	100,0
904 2 02 02999 04 0009 151	Субсидии на достижение целевых показателей по плану мероприятий ("дорожная карта") "Изменения в сфере образования в Томской области", в части повышения заработной платы педагогических работников муниципальных организаций дополнительного образования	49929,10	21042,45	42,1
907 2 02 02999 04 0009 151	Субсидии на достижение целевых показателей по плану мероприятий ("дорожная карта") "Изменения в сфере образования в Томской области", в части повышения заработной платы педагогических работников муниципальных организаций дополнительного образования	5281,00	2640,00	50,0
904 2 02 02999 04 0011 151	Субсидии на организацию отдыха детей в каникулярное время, в рамках государственной программы "Развитие системы отдыха и оздоровления детей Томской области на 2014-2019 годы"	10996,50	5900,00	53,7
954 2 02 02999 04 0015 151	Субсидии на реализацию мероприятий пункта 1.26 подпрограммы «Повышение безопасности дорожного движения на территории Томской области (2014-2018 годы)»	124,00	124,00	100,0
904 2 02 02999 04 0019 151	Субсидии на достижение целевых показателей по плану мероприятий ("дорожной карте") "Изменения в отраслях социальной сферы, направленные на повышение эффективности здравоохранения Томской области", в части повышения заработной платы работников муниципальных учреждений дополнительного образования детей в сфере физической культуры и спорта, занимающих должности врачей, а также среднего медицинского персонала	3559,60	1585,80	44,5
906 202 02999 04 0020 151	Субсидии на реализацию программы "Обеспечение безопасности жизнедеятельности населения на территории Томской области на 2013-2015 годы"	756,30		
904 2 02 02999 04 0028 151	Субсидии на софинансирование реализации проектов, отобранных по итогам проведения конкурса проектов в рамках реализации государственной программы "Развитие культуры в Томской области на 2013-2017 годы"	250,00	200,00	80,0
907 2 02 02999 04 0029 151	Субсидии на создание специальных условий в муниципальных организациях дополнительного образования, обеспечивающих доступность по дополнительным общеобразовательным программам для детей с ограниченными возможностями здоровья	2000,00		
904 2 02 02999 04 0032 151	Субсидии на достижение целевых показателей по плану мероприятий ("дорожной карте") "Изменения в сфере культуры, направленные на повышение ее эффективности" в части повышения заработной платы работников культуры муниципальных учреждений культуры	61608,30	22795,10	37,0
907 2 02 02999 04 0039 151	Субсидии на приобретение автобусов для организации провоза обучающихся в муниципальные общеобразовательные организации Томской области	1510,00	1510,00	100,0
904 2 02 02999 04 0042 151	Субсидии бюджетам городских округов на стимулирующие выплаты в муниципальных организациях дополнительного образования Томской области	7265,70	3290,60	45,3
907 2 02 02999 04 0042 151	Субсидии бюджетам городских округов на стимулирующие выплаты в муниципальных организациях дополнительного образования Томской области	953,00	431,75	45,3
000 2 02 03000 00 0000 151	Субвенции бюджетам субъектов Российской Федерации и муниципальных образований	1072696,22	641262,72	59,8
902 2 02 03007 04 0000 151	Субвенции бюджетам городских округов на составление (изменение) списков кандидатов в присяжные заседатели федеральных судов общей юрисдикции в Российской Федерации	9,52	9,52	100,0
907 2 02 03020 04 0000 151	Субвенции бюджетам городских округов на выплату единовременного пособия при всех формах устройства детей, лишенных родительского попечения, в семью	1339,80	410,28	30,6
000 2 02 03024 04 0000 151	Субвенции бюджетам городских округов на выполнение передаваемых полномочий субъектов Российской Федерации	1034143,20	621685,02	60,1
907 2 02 03024 04 0010 151	Субвенции на обеспечение государственных гарантий реализации прав граждан на получение общедоступного и бесплатного дошкольного, начального общего, основного общего, среднего общего образования в муниципальных общеобразовательных организациях, обеспечение дополнительного образования детей в муниципальных общеобразовательных организациях	488630,00	296985,90	60,8
907 2 02 03024 04 0015 151	Субвенции бюджетам городских округов на обеспечение государственных гарантий реализации прав на получение общедоступного и бесплатного дошкольного образования в муниципальных дошкольных образовательных организациях	422301,90	266856,14	63,2
952 2 02 03024 04 0000 151	Субвенции на осуществление отдельных государственных полномочий по регулированию численности безнадзорных животных, в том числе:	3149,00	1574,50	50,0
952 2 02 03024 04 0021 151	Субвенции на осуществление отдельных государственных полномочий по регулированию численности безнадзорных животных	3097,00	1548,50	50,0
952 2 02 03024 04 0022 151	Субвенции на осуществление отдельных государственных полномочий по регулированию численности безнадзорных животных (на управленческие функции органами местного самоуправления)	52,00	26,00	50,0
904 2 02 03024 04 0030 151	Субвенции на осуществление отдельных государственных полномочий по выплате надбавок к должностному окладу педагогическим работникам муниципальных образовательных организаций	164,06	82,03	50,0
907 2 02 03024 04 0030 151	Субвенции на осуществление отдельных государственных полномочий по выплате надбавок к должностному окладу педагогическим работникам муниципальных образовательных организаций	632,94	324,28	51,2
902 2 02 03024 04 0040 151	Субвенции на осуществление отдельных государственных полномочий по созданию и обеспечению деятельности комиссий по делам несовершеннолетних и защите их прав	1177,00	588,48	50,0
902 2 02 03024 04 0060 151	Субвенции на осуществление отдельных государственных полномочий по регулированию тарифов на перевозки пассажиров и багажа всеми видами общественного транспорта в городском, пригородном и междугородном сообщении (кроме железнодорожного транспорта) по городским, пригородным и междугородным муниципальным маршрутам	20,00	10,00	50,0
952 2 02 03024 04 0070 151	Субвенции на осуществление государственных полномочий по регистрации и учету граждан, имеющих право на получение социальных выплат для приобретения жилья в связи с переселением из районов Крайнего Севера и приравненных к ним местностей	0,60	0,60	100,0
902 2 02 03024 04 0080 151	Субвенции на осуществление отдельных государственных полномочий по хранению, комплектованию, учету и использованию архивных документов, относящихся к собственности Томской области	77,00	35,60	46,2
000 2 02 03024 04 0100 151	Субвенции на осуществление отдельных государственных полномочий по организации и осуществлению деятельности по опеке и попечительству, в том числе:	5458,30	2973,77	54,5
907 2 02 03024 04 0101 151	Субвенции на осуществление отдельных государственных полномочий по организации и осуществлению деятельности по опеке и попечительству в отношении несовершеннолетних детей	5116,30	2786,44	54,5
902 2 02 03024 04 0102 151	Субвенции на осуществление отдельных государственных полномочий по организации и осуществлению деятельности по опеке и попечительству в отношении совершеннолетних недееспособных граждан	342,00	187,33	54,8
954 2 02 03024 04 0120 151	Субвенции на осуществление отдельных государственных полномочий по поддержке сельскохозяйственного производства (на осуществление управленческих функций органами местного самоуправления)	70,00	32,10	45,9
907 2 02 03024 04 00130 151	Субвенции на осуществление государственных полномочий по организации предоставления общедоступного и бесплатного дошкольного, начального общего, основного общего, среднего общего образования в муниципальных общеобразовательных организациях, осуществляющих образовательную деятельность по адаптированным основным общеобразовательным программам	25685,10	18740,37	73,0
907 2 02 03024 04 0150 151	Субвенции на осуществление отдельных государственных полномочий на обеспечение одеждой, обувью,мягким инвентарем, оборудованием и единовременным денежным пособием детей-сирот и детей, оставшихся без попечения родителей, а также лиц из числа детей-сирот и детей, оставшихся без попечения родителей, - выпускников муниципальных образовательных учреждений, находящихся (находившихся) под опекой (попечительством) или в приемных семьях, и выпускников негосударственных общеобразовательных учреждений, находящихся (находившихся) под опекой (попечительством), в приемных семьях	740,80		0,0
902 2 02 03024 04 0160 151	Субвенция на осуществление отдельных государственных полномочий по предоставлению, переоформлению и изъятию горных отводов для разработки месторождений и проявлений общераспространенных полезных ископаемых	2,00		0,0
000 2 02 03024 04 0170 151	Субвенции бюджетам городских округов на осуществление отдельных государственных полномочий по созданию и обеспечению деятельности административных комиссий в Томской области, в том числе:	1053,00	526,50	50,0
902 2 02 03024 04 0170 151	Субвенции бюджетам городских округов на осуществление отдельных государственных полномочий по созданию и обеспечению деятельности административных комиссий в Томской области (Администрация ЗАТО Северск)	526,50	263,25	50,0
954 2 02 03024 04 0170 151	Субвенции бюджетам городских округов на осуществление отдельных государственных полномочий по созданию и обеспечению деятельности административных комиссий в Томской области (УВГТ ЗАТО Северск)	526,50	263,25	50,0
954 2 02 03024 04 0190 151	Субвенции на осуществление отдельных государственных полномочий по поддержке сельскохозяйственного производства (финансирование искусственного осеменения коров в личных подсобных хозяйствах)	19,76	19,76	100,0
902 2 02 03024 04 0200 151	Субвенции на осуществление отдельных государственных полномочий по обеспечению лекарственными препаратами и изделиями медицинского назначения отдельных категорий граждан Российской Федерации, местом жительства которых является Томская область	10000,00	9450,00	94,5
902 2 02 03024 04 0210 151	Субвенции на осуществление отдельных полномочий в области лекарственного обеспечения населения закрытых административно-территориальных образований, обслуживаемых лечебными учреждениями, находящимися в ведении Федерального медико-биологического агентства	47436,40	9450,00	19,9
907 2 02 03024 04 0215 151	Субвенции на осуществление отдельных государственных полномочий по предоставлению бесплатной методической, психолого-педагогической, диагностической и консультативной помощи в консультационных центрах, созданных в дошкольных образовательных организациях и общеобразовательных организациях, родителям (законным представителям) несовершеннолетних обучающихся, обеспечивающим получение детьми дошкольного образования в форме семейного образования	556,00	278,00	50,0
954 2 02 03024 04 0220 151	Субвенции на осуществление отдельных государственных полномочий по государственной поддержке сельскохозяйственного производства (предоставление субсидий на развитие личных подсобных хозяйств)	278,74	141,24	50,7
954 2 02 03024 04 0230 151	Субвенции на осуществление отдельных государственных полномочий по государственной поддержке сельскохозяйственного производства (предоставление субсидий на возмещение части процентной ставки по долгосрочным, среднесрочным и краткосрочным кредитам, взятым малыми формами хозяйствования)	1,80		0,0
952 2 02 03024 04 0235 151	Субвенции на проведение ремонта жилых помещений, собственниками которых являются дети-сироты и дети, оставшиеся без попечения родителей	164,70	80,50	48,9
907 2 02 03024 04 0245 151	Субвенции на осуществление отдельных государственных полномочий по обеспечению обучающихся с ограниченными возможностями здоровья, проживающих в муниципальных (частных) образовательных организациях, осуществляющих образовательную деятельность по основным общеобразовательным программам, питанием, одеждой, обувью, мягким и жестким инвентарем и обеспечению обучающихся с ограниченными возможностями здоровья, не проживающих в муниципальных (частных) образовательных организациях, осуществляющих образовательную деятельность по основным общеобразовательным программам, бесплатным двухразовым питанием	25977,70	12988,85	50,0
902 2 02 03024 04 0250 151	Субвенции на осуществление переданных отдельных государственных полномочий по регистрации коллективных договоров	546,40	546,40	100,0
907 2 02 03027 04 0001 151	Субвенции бюджетам городских округов на осуществление отдельных государственных полномочий на осуществление ежемесячной выплаты денежных средств опекунам (попечителям) на содержание детей и обеспечение денежными средствами лиц из числа детей-сирот и детей, оставшихся без попечения родителей, находившихся под опекой (попечительством), в приемной семье и продолжающих обучение в муниципальных общеобразовательных учреждениях	27214,00	11440,00	42,0
907 2 02 03027 04 0002 151	Субвенции на осуществление отдельных государственных полномочий на осуществление ежемесячной выплаты денежных средств приемным семьям на содержание детей, а также вознаграждения, причитающегося приемным родителям	5080,20	2808,40	55,3
952 2 02 03119 04 0000 151	Субвенции на осуществление государственных полномочий по обеспечению жилыми помещениями детей-сирот и детей, оставшихся без попечения родителей, а также лиц из их числа	4909,50	4909,50	100,0
000 2 02 04000 00 0000 151	Иные межбюджетные трансферты	45655,62	22776,53	49,9
952 2 02 04010 04 0000 151	Межбюджетные трансферты, передаваемые бюджетам городских округов на переселение граждан из закрытых административно-территориальных образований	1855,00	1855,00	100,0
907 2 02 04999 04 0001 151	Иные межбюджетные трансферты на частичную оплату стоимости питания отдельных категорий обучающихся в муниципальных общеобразовательных организациях Томской области, за исключением обучающихся с ограниченными возможностями здоровья	2568,00	1398,00	54,4
907 2 02 04999 04 0002 151	Стипендии Губернатора Томской области лучшим учителям областных и муниципальных образовательных организаций Томской области	3374,80	1967,80	58,3
907 2 02 04999 04 0004 151	Межбюджетные трансферты на стимулирующие выплаты за высокие результаты и качество выполняемых работ в муниципальных общеобразовательных организациях	31816,20	12589,76	39,6
907 2 02 04999 04 0005 151	Иные межбюджетные трансферты на выплату ежемесячной стипендии Губернатора Томской области молодым учителям областных государственных и муниципальных образовательных организаций Томской области	594,00	261,35	44,0
907 2 02 04999 04 0006 151	Стипендии Губернатора Томской области обучающимся областных государственных и муниципальных образовательных организаций Томской области, реализующих образовательные программы среднего общего образования	112,00	112,00	100,0
902 2 02 04999 04 0007 151	Иные межбюджетные трансферты на оказание помощи в ремонте и (или) переустройстве жилых помещений граждан, не стоящих на учете в качестве нуждающихся в улучшении жилищных условий и не реализовавших свое право на улучшение жилищных условий за счет средств федерального и областного бюджетов в 2009 и последующих годах, из числа: участников и инвалидов Великой Отечественной войны 1941 - 1945 годов; тружеников тыла военных лет; лиц, награжденных знаком "Жителю блокадного Ленинграда"; бывших несовершеннолетних узников концлагерей; вдов погибших (умерших) участников Великой Отечественной войны 1941 - 1945 годов, не вступивших в повторный брак	1030,20	1030,20	100,0
907 2 02 04999 04 0009 151	Иные межбюджетные трансферты на организацию системы выявления, сопровождения одаренных детей	743,00		0,0
952 0 02 04999 04 0011 151	Иные межбюджетные трансферты на исполнение судебных актов по обеспечению жилыми помещениями детей-сирот и детей, оставшихся без попечения родителей, а также лиц из их числа	2421,44	2421,44	100,0
902 2 02 04999 04 0016 151	Прочие межбюджетные трансферты из резервного фонда финансирования непредвиденных расходов Администрации Томской области	20,00	20,00	100,0
904 2 02 04999 04 0016 151	Прочие межбюджетные трансферты из резервного фонда финансирования непредвиденных расходов Администрации Томской области	811,98	811,98	100,0
907 2 02 04999 04 0016 151	Прочие межбюджетные трансферты из резервного фонда финансирования непредвиденных расходов Администрации Томской области	309,00	309,00	100,0
000 2 18 00000 00 0000 000	Доходы бюджетов городских округов от возврата организациями остатков субсидий прошлых лет	8193,79	8512,37	103,9
907 2 18 04010 04 0000 180	Доходы бюджетов городских округов от возврата бюджетными учреждениями остатков субсидий прошлых лет	3061,99	3080,57	100,6

Код	Наименование показателей	Утверждено на 2014 год	Исполнено	Процент исполнения
907 2 18 04020 04 0000 180	Доходы бюджетов городских округов от возврата автономными учреждениями остатков субсидий прошлых лет	5131,80	5131,80	100,0
902 2 18 04030 04 0000 180	Доходы бюджетов городских округов от возврата иными организациями остатков субсидий прошлых лет		300,00	
000 2 19 00000 00 0000 000	Возврат остатков субсидий, субвенций и иных межбюджетных трансфертов, имеющих целевое назначение, прошлых лет	-14077,29	-14073,29	100,0
902 2 19 04000 04 0000 151	Возврат остатков субсидий, субвенций и иных межбюджетных трансфертов, имеющих целевое назначение, прошлых лет из бюджетов городских округов	-9,48	-9,47	99,9
904 2 19 04000 04 0000 151	Возврат остатков субсидий, субвенций и иных межбюджетных трансфертов, имеющих целевое назначение, прошлых лет из бюджетов городских округов	-313,75	-313,76	100,0
907 2 19 04000 04 0000 151	Возврат остатков субсидий, субвенций и иных межбюджетных трансфертов, имеющих целевое назначение, прошлых лет из бюджетов городских округов	-7939,00	-7935,01	99,9
952 2 19 04000 04 0000 151	Возврат остатков субсидий, субвенций и иных межбюджетных трансфертов, имеющих целевое назначение, прошлых лет из бюджетов городских округов	-1847,93	-1847,93	100,0
953 2 19 04000 04 0000 151	Возврат остатков субсидий, субвенций и иных межбюджетных трансфертов, имеющих целевое назначение, прошлых лет из бюджетов городских округов	-3967,13	-3967,12	100,0
ВСЕГО ДОХОДОВ ПО ЗАТО СЕВЕРСК		3606602,50	1869836,43	51,8

УТВЕРЖДЕН *Постановлением Администрации ЗАТО Северск от 29.08.2014 № 2210*

ОТЧЕТ

О РАСХОДАХ БЮДЖЕТА ПО ВЕДОМСТВЕННОЙ СТРУКТУРЕ РАСХОДОВ БЮДЖЕТА ЗАТО СЕВЕРСК ЗА ПОЛУГОДИЕ 2014 ГОДА

(тыс.руб.)

Nпп	Получатели бюджетных средств	Код ГРБС	Раздел, подраздел	Целевая статья	Вид расхода	Утверждено на 2014 год	Исполнено	Процент исполнения
1	Дума ЗАТО Северск	901				51811,75	22614,29	43,7
	Общегосударственные вопросы		0100			51811,75	22614,29	43,7
	Функционирование высшего должностного лица муниципального образования		0102			3354,28	1534,59	45,8
	Руководство и управление в сфере установленных функций		0102	0010000		3354,28	1534,59	45,8
	Фонд оплаты труда государственных (муниципальных) органов и взносы по обязательному социальному страхованию		0102	0010000	121	3174,28	1444,59	45,5
	Иные выплаты персоналу государственных (муниципальных) органов, за исключением фонда оплаты труда		0102	0010000	122	180,00	90,00	50,0
	Функционирование представительных органов муниципальных образований		0103			39765,42	17054,26	42,9
	Руководство и управление в сфере установленных функций		0103	0010000		39765,42	17054,26	42,9
	Фонд оплаты труда государственных (муниципальных) органов и взносы по обязательному социальному страхованию		0103	0010000	121	28273,46	12781,15	45,2
	Иные выплаты персоналу государственных (муниципальных) органов, за исключением фонда оплаты труда		0103	0010000	122	2434,70	944,18	38,8
	Закупка товаров, работ, услуг в сфере информационно-коммуникационных технологий		0103	0010000	242	1192,00	183,04	15,4
	Прочая закупка товаров, работ и услуг для обеспечения государственных (муниципальных) нужд		0103	0010000	244	7838,90	3136,55	40,0
	Уплата прочих налогов, сборов и иных платежей		0103	0010000	852	26,36	9,34	35,4
	Другие общегосударственные вопросы		0113			8692,05	4025,45	46,3
	Реализация государственных функций, связанных с общегосударственным управлением		0113	0920000		8692,05	4025,45	46,3
	Прочая закупка товаров, работ и услуг для обеспечения государственных (муниципальных) нужд		0113	0920000	244	6276,05	2749,18	43,8
	Информационные расходы органа местного самоуправления		0113	0920000	244	6276,05	2749,18	43,8
	Иные выплаты населению		0113	0920000	360	1700,00	806,36	47,4
	Единовременные поощрительные выплаты ОМСУ ЗАТО Северск		0113	0920000	360	1700,00	806,36	47,4
	Уплата прочих налогов, сборов и иных платежей		0113	0920000	852	716,00	469,91	65,6
	Оплата членских, целевых и других взносов в Ассоциацию СДГ, Совет муниципальных образований Томской области, Ассоциацию новаторских городов		0113	0920000	852	716,00	469,91	65,6
2	Администрация ЗАТО Северск	902				382380,56	207860,54	54,4
	Общегосударственные вопросы		0100			144619,22	67298,53	46,5
	Функционирование местных администраций		0104			128174,80	59881,58	46,7
	Руководство и управление в сфере установленных функций		0104	0010000		126030,30	58897,26	46,7
	Фонд оплаты труда государственных (муниципальных) органов и взносы по обязательному социальному страхованию		0104	0010000	121	89528,47	43865,63	49,0
	Иные выплаты персоналу государственных (муниципальных) органов, за исключением фонда оплаты труда		0104	0010000	122	37,70	11,70	31,0
	Закупка товаров, работ, услуг в сфере информационно-коммуникационных технологий		0104	0010000	242	6152,45	3842,88	62,5
	Прочая закупка товаров, работ и услуг для обеспечения государственных (муниципальных) нужд		0104	0010000	244	30021,68	10887,75	36,3
	Уплата прочих налогов, сборов и иных платежей		0104	0010000	852	290,00	289,30	99,8
	Осуществление госполномочий по предоставлению, переоформлению и изъятию горных отводов для разработки месторождений и проявлений общераспространенных полезных ископаемых местным бюджетам		0104	0010401		2,00		
	Фонд оплаты труда государственных (муниципальных) органов и взносы по обязательному социальному страхованию		0104	0010401	121	1,80		
	Прочая закупка товаров, работ и услуг для обеспечения государственных (муниципальных) нужд		0104	0010401	244	0,20		
	Осуществление госполномочий по созданию и обеспечению деятельности административных комиссий в Томской области		0104	0010402		526,50	234,22	44,5
	Фонд оплаты труда государственных (муниципальных) органов и взносы по обязательному социальному страхованию		0104	0010402	121	478,50	232,72	48,6
	Прочая закупка товаров, работ и услуг для обеспечения государственных (муниципальных) нужд		0104	0010402	244	48,00	1,50	3,1
	Осуществление госполномочий по организации и осуществлению деятельности по опеке и попечительству в Томской области		0104	6221815		342,00	150,01	43,9
	Фонд оплаты труда государственных (муниципальных) органов и взносы по обязательному социальному страхованию		0104	6221815	121	310,66	150,01	48,3
	Ведомственная целевая программа "Организация и предоставление социальной поддержки отдельных категорий граждан учреждениями социальной поддержки населения"		0104	6221815	121	310,66	150,01	48,3
	Прочая закупка товаров, работ и услуг для обеспечения государственных (муниципальных) нужд		0104	6221815	244	31,34		
	Ведомственная целевая программа "Организация и предоставление социальной поддержки отдельных категорий граждан учреждениями социальной поддержки населения"		0104	6221815	244	31,34		
	Осуществление госполномочий по хранению, комплектованию, учету и использованию архивных документов, относящихся к собственности Томской области		0104	6224743		77,00	33,84	44,0
	Фонд оплаты труда государственных (муниципальных) органов и взносы по обязательному социальному страхованию		0104	6224743	121	67,70	33,84	50,0
	Ведомственная целевая программа "Обеспечение предоставления архивных услуг архивными учреждениями Томской области"		0104	6224743	121	67,70	33,84	50,0
	Прочая закупка товаров, работ и услуг для обеспечения государственных (муниципальных) нужд		0104	6224743	244	9,30		
	Ведомственная целевая программа "Обеспечение предоставления архивных услуг архивными учреждениями Томской области"		0104	6224743	244	9,30		
	Осуществление госполномочий по регулированию тарифов на перевозки пассажиров и багажа всеми видами общественного транспорта в городском, пригородном и междугородном сообщении (кроме железнодорожного транспорта) по городским, пригородным и междугородным муниципальным маршрутам		0104	6224940		20,00	9,11	45,6
	Фонд оплаты труда государственных (муниципальных) органов и взносы по обязательному социальному страхованию		0104	6224940	121	18,20	9,11	50,1
	Ведомственная целевая программа "Реализация в муниципальных образованиях Томской области госполномочий по регулированию тарифов на перевозки пассажиров и багажа всеми видами общественного транспорта в городском, пригородном и междугородном сообщении (кроме ж/д транспорта) по городским, пригородным и междугородным муниципальным маршрутам"		0104	6224940	121	18,20	9,11	50,1
	Прочая закупка товаров, работ и услуг для обеспечения государственных (муниципальных) нужд		0104	6224940	244	1,80		
	Ведомственная целевая программа "Реализация в муниципальных образованиях Томской области госполномочий по регулированию тарифов на перевозки пассажиров и багажа всеми видами общественного транспорта в городском, пригородном и междугородном сообщении (кроме ж/д транспорта) по городским, пригородным и междугородным муниципальным маршрутам"		0104	6224940	244	1,80		
	Осуществление госполномочий по созданию и обеспечению деятельности комиссий по делам несовершеннолетних и защите их прав		0104	6225240		1177,00	557,13	47,3
	Фонд оплаты труда государственных (муниципальных) органов и взносы по обязательному социальному страхованию		0104	6225240	121	1070,20	530,45	49,6
	Ведомственная целевая программа "Организация работы по профилактике семейного неблагополучия"		0104	6225240	121	1070,20	530,45	49,6
	Прочая закупка товаров, работ и услуг для обеспечения государственных (муниципальных) нужд		0104	6225240	244	106,80	26,68	25,0
	Ведомственная целевая программа "Организация работы по профилактике семейного неблагополучия"		0104	6225240	244	106,80	26,68	25,0
	Судебная система		0105			9,52		
	Осуществление полномочий по составлению (изменению) списков кандидатов в присяжные заседатели федеральных судов общей юрисдикции в Российской Федерации		0105	9095120		9,52		
	Прочая закупка товаров, работ и услуг для обеспечения государственных (муниципальных) нужд		0105	9095120	244	9,52		
	Составление (изменение) списков кандидатов в присяжные заседатели федеральных судов общей юрисдикции в Российской Федерации		0105	9095120	244	9,52		
	Другие общегосударственные вопросы		0113			16434,90	7416,95	45,1
	Реализация государственных функций, связанных с общегосударственным управлением		0113	0920000		16134,90	7416,95	46,0
	Прочая закупка товаров, работ и услуг для обеспечения государственных (муниципальных) нужд		0113	0920000	244	9431,00	3508,94	37,2
	Информационные расходы органа местного самоуправления		0113	0920000	244	8831,00	3508,94	39,7
	Выплата единовременного вознаграждения победителю и призерам конкурса по охране труда между организациями ЗАТО Северск		0113	0920000	244	300,00		
	Выплата единовременного вознаграждения победителям конкурса на лучший проект планировки микрорайона 12а в г.Северске		0113	0920000	244	300,00		
	Иные выплаты населению		0113	0920000	360	2531,90	1599,31	63,2
	Единовременные поощрительные выплаты		0113	0920000	360	2531,90	1599,31	63,2
	Субсидии некоммерческим организациям (за исключением государственных (муниципальных) учреждений)		0113	0920000	630	3300,00	1436,70	43,5
	Субсидия некоммерческим организациям		0113	0920000	630	3300,00	1436,70	43,5
	Уплата прочих налогов, сборов и иных платежей		0113	0920000	852	872,00	872,00	100,0
	Оплата членских, целевых и других взносов для участия городского округа ЗАТО Северск в различных Ассоциациях, межмуниципальных объединениях и организациях, некоммерческих организациях		0113	0920000	852	872,00	872,00	100,0
	Муниципальные программы		0113	7950000		300,00		
	Прочая закупка товаров, работ и услуг для обеспечения государственных (муниципальных) нужд		0113	7950000	244	300,00		
	Муниципальная программа "Профилактика алкоголизма, наркомании и токсикомании" на 2012 - 2014 годы		0113	7950000	244	300,00		
	Национальная оборона		0200			130,00		
	Мобилизационная подготовка экономики		0204			130,00		
	Мероприятия по обеспечению мобилизационной готовности экономики		0204	2090100		130,00		
	Закупка товаров, работ, услуг в сфере информационно-коммуникационных технологий		0204	2090100	242	130,00		
	Мероприятия по обеспечению мобилизационной готовности экономики		0204	2090100	242	130,00		
	Национальная экономика		0400			6178,30	1491,83	24,2
	Общеэкономические вопросы		0401			546,40	184,96	33,9
	Осуществление переданных отдельных государственных полномочий по регистрации коллективных договоров		0401	0010403		546,40	184,96	33,9
	Фонд оплаты труда государственных (муниципальных) органов и взносы по обязательному социальному страхованию		0401	0010403	121	496,70	145,25	29,2
	Прочая закупка товаров, работ и услуг для обеспечения государственных (муниципальных) нужд		0401	0010403	244	49,70	39,71	79,9
	Другие вопросы в области национальной экономики		0412			5631,90	1306,88	23,2
	Субсидии на государственную поддержку малого и среднего предпринимательства, включая крестьянские (фермерские) хозяйства (подпрограмма "Развитие малого и среднего предпринимательства" государственной программы Российской Федерации "Экономическое развитие и инновационная экономика")		0412	1525064		355,90		
	Субсидии юридическим лицам (кроме некоммерческих организаций), индивидуальным предпринимателям, физическим лицам		0412	1525064	810	355,90		
	Муниципальная программа "Развитие малого и среднего предпринимательства в ЗАТО Северск Томской области в 2011-2014 годах"		0412	1525064	810	355,90		
	Субсидии бюджетам муниципальных образований Томской области на софинансирование расходов на создание, развитие и обеспечение деятельности муниципальных бизнес-инкубаторов (государственная программа "Развитие малого и среднего предпринимательства в Томской области на период 2011 - 2014 годов")		0412	5221009		2928,00		
	Субсидии некоммерческим организациям (за исключением государственных (муниципальных) учреждений)		0412	5221009	630	2928,00		
	Муниципальная программа "Развитие малого и среднего предпринимательства в ЗАТО Северск Томской области в 2011-2014 годах"		0412	5221009	630	2928,00		
	Муниципальные программы		0412	7950000		2348,00	1306,88	55,7
	Субсидии некоммерческим организациям (за исключением государственных (муниципальных) учреждений)		0412	7950000	630	2348,00	1306,88	55,7
	Муниципальная программа "Развитие малого и среднего предпринимательства в ЗАТО Северск Томской области в 2011-2014 годах"		0412	7950000	630	2348,00	1306,88	55,7
	Социальная политика		1000			231453,03	139070,18	60,1
	Социальное обслуживание населения		1002			6596,27	2295,97	34,8
	Учреждения социального обслуживания населения		1002	5089900		6596,27	2295,97	34,8
	Фонд оплаты труда казенных учреждений и взносы по обязательному социальному страхованию		1002	5089900	111	4063,42	2001,04	49,3
	Иные выплаты персоналу казенных учреждений, за исключением фонда оплаты труда		1002	5089900	112	0,90	0,45	50,0
	Закупка товаров, работ, услуг в сфере информационно-коммуникационных технологий		1002	5089900	242	465,20	158,03	34,0
	Прочая закупка товаров, работ и услуг для обеспечения государственных (муниципальных) нужд		1002	5089900	244	2056,75	136,18	6,6
	Уплата прочих налогов, сборов и иных платежей		1002	5089900	852	10,00	0,27	2,7
	Социальное обеспечение населения		1003			1030,20	1030,20	100,0
	Оказание помощи в ремонте и (или) переустройстве жилых помещений граждан, не стоящих на учете в качестве нуждающихся в улучшении жилищных условий и не реализовавших свое право на улучшение жилищных условий за счет средств федерального и областного бюджетов в 2009 и последующих годах, из числа: участников и инвалидов ВОВ 1941-1945 годов; тружеников тыла военных лет; лиц, награжденных знаком "Жителю блокадного Ленинграда"; бывших несовершеннолетних узников концлагерей; вдов погибших (умерших) участников ВОВ 1941-1945 годов, не вступивших в повторный брак		1003	5205800		1030,20	1030,20	100,0
	Пособия, компенсации, меры социальной поддержки по публичным нормативным обязательствам		1003	5205800	313	1030,20	1030,20	100,0
	Муниципальная программа "Социальная защита и поддержка населения ЗАТО Северск в 2012-2014 годах"		1003	5205800	313	1030,20	1030,20	100,0
	Другие вопросы в области социальной политики		1006			223826,56	135744,00	60,7
	Осуществление отдельных полномочий в области лекарственного обеспечения населения закрытых административно-территориальных образований, обслуживаемых лечебными учреждениями, находящимися в ведении Федерального медико-биологического агентства		1006	01Б5197		47436,40	7438,34	15,7
	Субсидии юридическим лицам (кроме некоммерческих организаций), индивидуальным предпринимателям, физическим лицам		1006	01Б5197	810	47436,40	7438,34	15,7
	Подпрограмма "Медико-санитарное обеспечение отдельных категорий граждан" государственной программы Российской Федерации "Развитие здравоохранения"		1006	01Б5197	810	47436,40	7438,34	15,7
	Расходы за счет средств резервного фонда финансирования непредвиденных расходов Администрации Томской области		1006	0700400		20,00	20,00	100,0
	Субсидии некоммерческим организациям (за исключением государственных (муниципальных) учреждений)		1006	0700400	630	20,00	20,00	100,0
	Муниципальная программа "Социальная защита и поддержка населения ЗАТО Северск в 2012-2014 годах"		1006	0700400	630	20,00	20,00	100,0
	Осуществление госполномочий по обеспечению лекарственными препаратами и изделиями медицинского назначения отдельных категорий граждан Российской Федерации, местом жительства которых является Томская область		1006	6222444		10000,00	9450,00	94,5
	Субсидии юридическим лицам (кроме некоммерческих организаций), индивидуальным предпринимателям, физическим лицам		1006	6222444	810	10000,00	9450,00	94,5
	Ведомственная целевая программа "Лекарственное обеспечение льготных категорий граждан, проживающих на территории Томской области"		1006	6222444	810	10000,00	9450,00	94,5
	Муниципальные программы		1006	7950000		166370,16	118835,66	71,4
	Пособия, компенсации, меры социальной поддержки по публичным нормативным обязательствам		1006	7950000	313	26486,09	7311,17	27,6
	Муниципальная программа "Социальная защита и поддержка населения ЗАТО Северск в 2012-2014 годах"		1006	7950000	313	26486,09	7311,17	27,6
	Приобретение товаров, работ, услуг в пользу граждан в целях их социального обеспечения		1006	7950000	323	135334,52	109333,93	80,8
	Муниципальная программа "Социальная защита и поддержка населения ЗАТО Северск в 2012-2014 годах"		1006	7950000	323	135334,52	109333,93	80,8
	Субсидии некоммерческим организациям (за исключением государственных (муниципальных) учреждений)		1006	7950000	630	4549,55	2190,56	48,2
	Муниципальная программа "Социальная защита и поддержка населения ЗАТО Северск в 2012-2014 годах"		1006	7950000	630	4549,55	2190,56	48,2
3	Финансовое управление Администрации ЗАТО Северск	903				40448,61	14856,47	36,7
	Общегосударственные вопросы		0100			38098,61	13687,71	35,9
	Обеспечение деятельности финансовых, налоговых и таможенных органов и органов финансового (финансово-бюджетного) надзора		0106			25594,97	13158,15	51,4
	Руководство и управление в сфере установленных функций		0106	0010000		25594,97	13158,15	51,4
	Фонд оплаты труда государственных (муниципальных) органов и взносы по обязательному социальному страхованию		0106	0010000	121	23783,63	12316,58	51,8
	Иные выплаты персоналу государственных (муниципальных) органов, за исключением фонда оплаты труда		0106	0010000	122	237,18	186,21	78,5
	Закупка товаров, работ, услуг в сфере информационно-коммуникационных технологий		0106	0010000	242	780,65	347,25	44,5
	Прочая закупка товаров, работ и услуг для обеспечения государственных (муниципальных) нужд		0106	0010000	244	777,51	293,12	37,7
	Уплата прочих налогов, сборов и иных платежей		0106	0010000	852	16,00	15,00	93,8
	Резервные фонды		0111			11306,94		
	Резервные фонды		0111	0700000		11306,94		
	Резервные средства		0111	0700000	870	11306,94		
	Резервный фонд Администрации ЗАТО Северск по предупреждению, ликвидации чрезвычайных ситуаций и последствий стихийных бедствий		0111	0700000	870	5830,80		
	Фонд непредвиденных расходов Администрации ЗАТО Северск		0111	0700000	870	5476,14		
	Другие общегосударственные вопросы		0113			1196,70	529,56	44,3
	Реализация государственных функций, связанных с общегосударственным управлением		0113	0920000		1196,70	529,56	44,3
	Закупка товаров, работ, услуг в сфере информационно-коммуникационных технологий		0113	0920000	242	1196,70	529,56	44,3
	Сопровождение программного обеспечения (продуктов) для выполнения функций формирования, исполнения бюджета ЗАТО Северск		0113	0920000	242	1196,70	529,56	44,3
	Обслуживание государственного и муниципального долга		1300			2350,00	1168,76	49,7
	Обслуживание внутреннего государственного и муниципального долга		1301			2350,00	1168,76	49,7
	Процентные платежи по долговым обязательствам		1301	0650000		2350,00	1168,76	49,7
	Обслуживание государственного (муниципального) долга		1301	0650000	700	2350,00	1168,76	49,7
	Ведомственная целевая программа "Эффективное управление муниципальным долгом ЗАТО Северск на 2014 год и плановый период 2015-2016 годов"		1301	0650000	700	2350,00	1168,76	49,7
4	УМСП КиС Администрации ЗАТО Северск	904				798523,72	398859,91	50,0
	Образование		0700			385568,30	196052,07	50,9
	Общее образование		0702			302655,06	152156,88	50,3
	Резервные фонды		0702	0700000		100,00	100,00	100,0
	Субсидии бюджетным учреждениям на иные цели		0702	0700000	612	100,00	100,00	100,0
	Расходы за счет средств Фонда непредвиденных расходов Администрации ЗАТО Северск		0702	0700000	612	100,00	100,00	100,0
	Расходы за счет средств резервного фонда финансирования непредвиденных расходов Администрации Томской области		0702	0700400		647,20	641,55	99,1
	Субсидии бюджетным учреждениям на иные цели		0702	0700400	612	123,30	123,30	100,0
	Расходы из резервного фонда финансирования непредвиденных расходов Администрации Томской области		0702	0700400	612	123,30	123,30	100,0

ПРОДОЛЖЕНИЕ НА СТР. 24 →

Nпп	Получатели бюджетных средств	Код ГРБС	Раздел, подраздел	Целевая статья	Вид расхода	Утверждено на 2014 год	Исполнено	Процент исполнения
	Субсидии автономным учреждениям на иные цели		0702	0700400	622	523,90	518,25	98,9
	Расходы из резервного фонда финансирования непредвиденных расходов Администрации Томской области		0702	0700400	622	523,90	518,25	98,9
	Учреждения по внешкольной работе с детьми		0702	4230000		237163,30	125141,35	52,8
	Субсидии бюджетным учреждениям на финансовое обеспечение государственного (муниципального) задания на оказание государственных (муниципальных) услуг (выполнение работ)		0702	4230000	611	154493,98	78690,01	50,9
	Ведомственная целевая программа "Организация предоставления дополнительного образования детей в учреждениях физкультурно-спортивной направленности на 2014-2016 годы"		0702	4230000	611	132462,13	66340,70	50,1
	Ведомственная целевая программа "Организация предоставления дополнительного образования детей художественно-эстетической направленности" на 2014-2016 годы		0702	4230000	611	22031,85	12349,31	56,1
	Субсидии бюджетным учреждениям на иные цели		0702	4230000	612	4821,09	1364,57	28,3
	Ведомственная целевая программа "Организация предоставления дополнительного образования детей в учреждениях физкультурно-спортивной направленности на 2014-2016 годы"		0702	4230000	612	4493,96	1141,42	25,4
	Ведомственная целевая программа "Организация предоставления дополнительного образования детей художественно-эстетической направленности" на 2014-2016 годы		0702	4230000	612	327,13	223,15	68,2
	Субсидии автономным учреждениям на финансовое обеспечение государственного (муниципального) задания на оказание государственных (муниципальных) услуг (выполнение работ)		0702	4230000	621	76328,77	44124,51	57,8
	Ведомственная целевая программа "Организация предоставления дополнительного образования детей в учреждениях физкультурно-спортивной направленности на 2014-2016 годы"		0702	4230000	621	25263,33	12785,21	50,6
	Ведомственная целевая программа "Организация предоставления дополнительного образования детей художественно-эстетической направленности" на 2014-2016 годы		0702	4230000	621	51065,44	31339,30	61,4
	Субсидии автономным учреждениям на иные цели		0702	4230000	622	1519,46	962,26	63,3
	Ведомственная целевая программа "Организация предоставления дополнительного образования детей в учреждениях физкультурно-спортивной направленности на 2014-2016 годы"		0702	4230000	622	743,88	483,02	64,9
	Ведомственная целевая программа "Организация предоставления дополнительного образования детей художественно-эстетической направленности" на 2014-2016 годы		0702	4230000	622	775,58	479,24	61,8
	Достижение целевых показателей по плану мероприятий ("дорожной карте")"Изменения в сфере образования в Томской области", в части повышения заработной платы педагогических работников муниципальных организаций дополнительного образования		0702	4231000		49929,10	21042,45	42,1
	Субсидии бюджетным учреждениям на иные цели		0702	4231000	612	31822,86	14466,53	45,5
	Расходы на повышение заработной платы педагогических работников муниципальных учреждений дополнительного образования детей		0702	4231000	612	31822,86	14466,53	45,5
	Субсидии автономным учреждениям на иные цели		0702	4231000	622	18106,24	6575,92	36,3
	Расходы на повышение заработной платы педагогических работников муниципальных учреждений дополнительного образования детей		0702	4231000	622	18106,24	6575,92	36,3
	Достижение целевых показателей по плану мероприятий ("дорожной карте")"Изменения в отраслях социальной сферы, направленные на повышение эффективности здравоохранения Томской области", в части повышения заработной платы работников муниципальных образовательных учреждений дополнительного образования детей в сфере физической культуры и спорта, занимающих должности врачей, а также среднего медицинского персонала		0702	4232000		3559,60	1585,80	44,6
	Субсидии бюджетным учреждениям на иные цели		0702	4232000	612	2857,60	1368,17	47,9
	Расходы на повышение заработной платы медицинских работников муниципальных учреждений дополнительного образования детей		0702	4232000	612	2857,60	1368,17	47,9
	Субсидии автономным учреждениям на иные цели		0702	4232000	622	702,00	217,63	31,0
	Расходы на повышение заработной платы медицинских работников муниципальных учреждений дополнительного образования детей		0702	4232000	622	702,00	217,63	31,0
	Осуществление госполномочий по выплате надбавок к должностному окладу педагогическим работникам муниципальных образовательных организаций		0702	6223957		164,06	82,03	50,0
	Субсидии бюджетным учреждениям на иные цели		0702	6223957	612	105,47	52,74	50,0
	Ведомственная целевая программа "Модернизация системы общего образования в рамках национальной образовательной инициативы "Наша новая школа"		0702	6223957	612	105,47	52,74	50,0
	Субсидии автономным учреждениям на иные цели		0702	6223957	622	58,59	29,29	50,0
	Ведомственная целевая программа "Модернизация системы общего образования в рамках национальной образовательной инициативы "Наша новая школа"		0702	6223957	622	58,59	29,29	50,0
	Стимулирующие выплаты в муниципальных организациях дополнительного образования Томской области		0702	6223963		7265,70	3290,60	45,3
	Субсидии бюджетным учреждениям на иные цели		0702	6223963	612	3853,77	1745,28	45,3
	Ведомственная целевая программа "Модернизация системы общего образования в рамках национальной образовательной инициативы "Наша новая школа"		0702	6223963	612	3853,77	1745,28	45,3
	Субсидии автономным учреждениям на иные цели		0702	6223963	622	3411,93	1545,32	45,3
	Ведомственная целевая программа "Модернизация системы общего образования в рамках национальной образовательной инициативы "Наша новая школа"		0702	6223963	622	3411,93	1545,32	45,3
	Муниципальные программы		0702	7950000		3826,10	273,10	7,1
	Субсидии бюджетным учреждениям на иные цели		0702	7950000	612	1989,80	273,10	13,7
	Муниципальная программа "Обеспечение первичных мер пожарной безопасности на территории ЗАТО Северск в 2013-2015 годах"		0702	7950000	612	1989,80	273,10	13,7
	Субсидии автономным учреждениям на иные цели		0702	7950000	622	1836,30		
	Муниципальная программа "Обеспечение первичных мер пожарной безопасности на территории ЗАТО Северск в 2013-2015 годах"		0702	7950000	622	1836,30		
	Молодежная политика и оздоровление детей		0707			81685,24	42986,20	52,6
	Руководство и управление в сфере установленных функций		0707	0010000		16186,37	7674,47	47,4
	Фонд оплаты труда государственных (муниципальных) органов и взносы по обязательному социальному страхованию		0707	0010000	121	13406,10	6556,08	48,9
	Иные выплаты персоналу государственных (муниципальных) органов, за исключением фонда оплаты труда		0707	0010000	122	60,62	51,89	85,6
	Закупка товаров, работ, услуг в сфере информационно-коммуникационных технологий		0707	0010000	242	1185,37	474,45	40,0
	Прочая закупка товаров, работ и услуг для обеспечения государственных (муниципальных) нужд		0707	0010000	244	1516,38	589,29	38,9
	Уплата прочих налогов, сборов и иных платежей		0707	0010000	852	17,90	2,76	15,4
	Расходы за счет средств резервного фонда финансирования непредвиденных расходов Администрации Томской области		0707	0700400		39,79		
	Прочая закупка товаров, работ и услуг для обеспечения государственных (муниципальных) нужд		0707	0700400	244	39,79		
	Расходы из резервного фонда финансирования непредвиденных расходов Администрации Томской области		0707	0700400	244	39,79		
	Мероприятия по организации оздоровительной кампании детей и подростков		0707	4320000		8497,10	5396,12	63,5
	Субсидии бюджетным учреждениям на финансовое обеспечение государственного (муниципального) задания на оказание государственных (муниципальных) услуг (выполнение работ)		0707	4320000	611	1887,61	1887,61	100,0
	Ведомственная целевая программа "Обеспечение досуга и оздоровление детей ЗАТО Северск" на 2014-2016 годы		0707	4320000	611	1887,61	1887,61	100,0
	Субсидии автономным учреждениям на финансовое обеспечение государственного (муниципального) задания на оказание государственных (муниципальных) услуг (выполнение работ)		0707	4320000	621	6609,49	3508,51	53,1
	Ведомственная целевая программа "Обеспечение досуга и оздоровление детей ЗАТО Северск" на 2014-2016 годы		0707	4320000	621	6609,49	3508,51	53,1
	Обеспечение деятельности подведомственных учреждений		0707	4329900		40790,30	23133,94	56,7
	Субсидии автономным учреждениям на финансовое обеспечение государственного (муниципального) задания на оказание государственных (муниципальных) услуг (выполнение работ)		0707	4329900	621	40790,30	23133,94	56,7
	Ведомственная целевая программа "Обеспечение досуга и оздоровление детей ЗАТО Северск" на 2014-2016 годы		0707	4329900	621	40790,30	23133,94	56,7
	Организация отдыха детей в каникулярное время		0707	5223202		7002,92	1906,42	27,2
	Прочая закупка товаров, работ и услуг для обеспечения государственных (муниципальных) нужд		0707	5223202	244	300,00		
	Государственная программа "Развитие системы отдыха и оздоровления детей Томской области на 2014-2019 годы"		0707	5223202	244	300,00		
	Субсидии автономным учреждениям на финансовое обеспечение государственного (муниципального) задания на оказание государственных (муниципальных) услуг (выполнение работ)		0707	5223202	621	6702,92	1906,42	28,4
	Государственная программа "Развитие системы отдыха и оздоровления детей Томской области на 2014-2019 годы"		0707	5223202	621	6702,92	1906,42	28,4
	Муниципальные программы		0707	7950000		9168,76	4875,25	53,2
	Прочая закупка товаров, работ и услуг для обеспечения государственных (муниципальных) нужд		0707	7950000	244	5633,10	1339,59	23,8
	Муниципальная программа "Молодёжь ЗАТО Северск" на 2012-2014 годы		0707	7950000	244	4947,10	1008,62	20,4
	Муниципальная программа "Профилактика алкоголизма, наркомании и токсикомании" на 2012-2014 годы		0707	7950000	244	326,00	186,00	57,1
	Муниципальная программа "Семейная политика ЗАТО Северск" на 2012-2014 годы		0707	7950000	244	360,00	144,96	40,3
	Субсидии автономным учреждениям на иные цели		0707	7950000	622	3535,66	3535,66	100,0
	Муниципальная программа "Молодёжь ЗАТО Северск" на 2012-2014 годы		0707	7950000	622	120,00	120,00	100,0
	Муниципальная программа "Обеспечение первичных мер пожарной безопасности на территории ЗАТО Северск в 2013-2015 годах"		0707	7950000	622	3415,66	3415,66	100,0
	Другие вопросы в области образования		0709			1228,00	909,00	74,0
	Муниципальные программы		0709	7950000		1228,00	909,00	74,0
	Субсидии бюджетным учреждениям на иные цели		0709	7950000	612	100,00	100,00	100,0
	Муниципальная программа "Развитие сферы культуры ЗАТО Северск" на 2012-2014 годы		0709	7950000	612	100,00	100,00	100,0
	Субсидии автономным учреждениям на иные цели		0709	7950000	622	1128,00	809,00	71,7
	Муниципальная программа "Развитие сферы культуры ЗАТО Северск" на 2012-2014 годы		0709	7950000	622	1128,00	809,00	71,7
	Культура и кинематография		0800			266513,63	131399,69	49,3
	Культура		0801			254317,83	121807,36	47,9
	Резервные фонды		0801	0700000		127,33	127,32	100,0
	Субсидии бюджетным учреждениям на иные цели		0801	0700000	612	30,57	30,57	100,0
	Расходы за счет средств Фонда непредвиденных расходов Администрации ЗАТО Северск		0801	0700000	612	30,57	30,57	100,0
	Субсидии автономным учреждениям на иные цели		0801	0700000	622	96,76	96,75	100,0
	Расходы за счет средств Фонда непредвиденных расходов Администрации ЗАТО Северск		0801	0700000	622	96,76	96,75	100,0

Nпп	Получатели бюджетных средств	Код ГРБС	Раздел, подраздел	Целевая статья	Вид расхода	Утверждено на 2014 год	Исполнено	Процент исполнения
	Расходы за счет средств резервного фонда финансирования непредвиденных расходов Администрации Томской области		0801	0700400		125,00	124,39	99,5
	Субсидии бюджетным учреждениям на иные цели		0801	0700400	612	40,00	40,00	100,0
	Расходы из резервного фонда финансирования непредвиденных расходов Администрации Томской области		0801	0700400	612	40,00	40,00	100,0
	Субсидии автономным учреждениям на иные цели		0801	0700400	622	85,00	84,39	99,3
	Расходы из резервного фонда финансирования непредвиденных расходов Администрации Томской области		0801	0700400	622	85,00	84,39	99,3
	Дворцы и дома культуры, другие учреждения культуры		0801	4400000		66931,76	33991,32	50,8
	Субсидии бюджетным учреждениям на финансовое обеспечение государственного (муниципального) задания на оказание государственных (муниципальных) услуг (выполнение работ)		0801	4400000	611	3890,28	1967,38	50,6
	Ведомственная целевая программа "Создание условий для организации досуга и обеспечения населения ЗАТО Северск услугами организации культуры на 2014-2016 годы"		0801	4400000	611	3890,28	1967,38	50,6
	Субсидии бюджетным учреждениям на иные цели		0801	4400000	612	60,76	6,53	10,8
	Ведомственная целевая программа "Создание условий для организации досуга и обеспечения населения ЗАТО Северск услугами организации культуры на 2014-2016 годы"		0801	4400000	612	60,76	6,53	10,8
	Субсидии автономным учреждениям на финансовое обеспечение государственного (муниципального) задания на оказание государственных (муниципальных) услуг (выполнение работ)		0801	4400000	621	61392,27	30872,76	50,3
	Ведомственная целевая программа "Создание условий для организации досуга и обеспечения населения ЗАТО Северск услугами организации культуры на 2014-2016 годы"		0801	4400000	621	61392,27	30872,76	50,3
	Субсидии автономным учреждениям на иные цели		0801	4400000	622	1588,45	1144,64	72,1
	Ведомственная целевая программа "Создание условий для организации досуга и обеспечения населения ЗАТО Северск услугами организации культуры на 2014-2016 годы"		0801	4400000	622	1588,45	1144,64	72,1
	Музеи и постоянные выставки		0801	4410000		9605,41	4701,67	49,0
	Субсидии бюджетным учреждениям на финансовое обеспечение государственного (муниципального) задания на оказание государственных (муниципальных) услуг (выполнение работ)		0801	4410000	611	9364,20	4682,08	50,0
	Ведомственная целевая программа "Создание условий для организации досуга и обеспечения населения ЗАТО Северск услугами организации культуры на 2014-2016 годы"		0801	4410000	611	9364,20	4682,08	50,0
	Субсидии бюджетным учреждениям на иные цели		0801	4410000	612	241,21	19,60	8,1
	Ведомственная целевая программа "Создание условий для организации досуга и обеспечения населения ЗАТО Северск услугами организации культуры на 2014-2016 годы"		0801	4410000	612	241,21	19,60	8,1
	Библиотеки		0801	4420000		34253,62	16019,21	46,8
	Субсидии бюджетным учреждениям на финансовое обеспечение государственного (муниципального) задания на оказание государственных (муниципальных) услуг (выполнение работ)		0801	4420000	611	32458,59	15958,66	49,2
	Ведомственная целевая программа "Создание условий для организации досуга и обеспечения населения ЗАТО Северск услугами организации культуры на 2014-2016 годы"		0801	4420000	611	32458,59	15958,66	49,2
	Субсидии бюджетным учреждениям на иные цели		0801	4420000	612	1795,03	60,55	3,4
	Ведомственная целевая программа "Создание условий для организации досуга и обеспечения населения ЗАТО Северск услугами организации культуры на 2014-2016 годы"		0801	4420000	612	1795,03	60,55	3,4
	Театры, цирки, концертные и другие организации исполнительских искусств		0801	4430000		73857,11	40468,94	54,8
	Субсидии бюджетным учреждениям на финансовое обеспечение государственного (муниципального) задания на оказание государственных (муниципальных) услуг (выполнение работ)		0801	4430000	611	68038,91	35231,87	51,8
	Ведомственная целевая программа "Создание условий для организации досуга и обеспечения населения ЗАТО Северск услугами организации культуры на 2014-2016 годы"		0801	4430000	611	68038,91	35231,87	51,8
	Субсидии бюджетным учреждениям на иные цели		0801	4430000	612	5818,20	5237,07	90,0
	Ведомственная целевая программа "Создание условий для организации досуга и обеспечения населения ЗАТО Северск услугами организации культуры на 2014-2016 годы"		0801	4430000	612	5818,20	5237,07	90,0
	Оплата труда руководителей и специалистов муниципальных учреждений культуры и искусства в части выплат надбавок и доплат к тарифной ставке (должностному окладу)		0801	6223541		7809,30	3579,40	45,8
	Субсидии бюджетным учреждениям на иные цели		0801	6223541	612	6287,40	2810,86	44,7
	Ведомственная целевая программа "Проведение крупномасштабных мероприятий отрасли культуры, формирование условий для создания и популяризации культурных ценностей"		0801	6223541	612	6287,40	2810,86	44,7
	Субсидии автономным учреждениям на иные цели		0801	6223541	622	1521,90	768,54	50,5
	Ведомственная целевая программа "Проведение крупномасштабных мероприятий отрасли культуры, формирование условий для создания и популяризации культурных ценностей"		0801	6223541	622	1521,90	768,54	50,5
	Достижение целевых показателей по плану мероприятий ("дорожной карте") "Изменения в сфере культуры, направленные на повышение ее эффективности", в части повышения заработной платы работников культуры муниципальных учреждений культуры		0801	6223543		61608,30	22795,10	37,0
	Субсидии бюджетным учреждениям на иные цели		0801	6223543	612	51388,80	17726,33	34,5
	Ведомственная целевая программа "Проведение крупномасштабных мероприятий отрасли культуры, формирование условий для создания и популяризации культурных ценностей"		0801	6223543	612	51388,80	17726,33	34,5
	Субсидии автономным учреждениям на иные цели		0801	6223543	622	10219,50	5068,77	49,6
	Ведомственная целевая программа "Проведение крупномасштабных мероприятий отрасли культуры, формирование условий для создания и популяризации культурных ценностей"		0801	6223543	622	10219,50	5068,77	49,6
	Другие вопросы в области культуры, кинематографии		0804			12195,80	9592,33	78,7
	Реализации проектов, отобранных по итогам проведения конкурса проектов		0804	5222402		250,00	200,00	80,0
	Субсидии бюджетным учреждениям на иные цели		0804	5222402	612	50,00		
	Муниципальная программа "Развитие сферы культуры ЗАТО Северск" на 2012-2014 годы		0804	5222402	612	50,00		
	Субсидии автономным учреждениям на иные цели		0804	5222402	622	200,00	200,00	100,0
	Муниципальная программа "Развитие сферы культуры ЗАТО Северск" на 2012-2014 годы		0804	5222402	622	200,00	200,00	100,0
	Муниципальные программы		0804	7950000		11945,80	9392,33	78,6
	Прочая закупка товаров, работ и услуг для обеспечения государственных (муниципальных) нужд		0804	7950000	244	100,00	40,93	40,9
	Муниципальная программа "Развитие сферы культуры ЗАТО Северск" на 2012-2014 годы		0804	7950000	244	100,00	40,93	40,9
	Субсидии бюджетным учреждениям на иные цели		0804	7950000	612	6890,80	4396,40	63,8
	Муниципальная программа "Обеспечение первичных мер пожарной безопасности на территории ЗАТО Северск в 2013-2015 годах"		0804	7950000	612	4438,40	2175,00	49,0
	Муниципальная программа "Развитие сферы культуры ЗАТО Северск" на 2012-2014 годы		0804	7950000	612	2277,40	2201,40	96,7
	Муниципальная программа "Профилактика алкоголизма, наркомании и токсикомании" на 2012-2014 годы		0804	7950000	612	175,00	20,00	11,4
	Субсидии автономным учреждениям на иные цели		0804	7950000	622	4955,00	4955,00	100,0
	Муниципальная программа "Развитие туризма в ЗАТО Северск" на 2013-2017 годы		0804	7950000	622	153,00	153,00	100,0
	Муниципальная программа "Развитие сферы культуры ЗАТО Северск" на 2012-2014 годы		0804	7950000	622	4802,00	4802,00	100,0
	Социальная политика		1000			14219,62	6007,68	42,3
	Социальное обеспечение населения		1003			14219,62	6007,68	42,3
	Субсидии на мероприятия подпрограммы "Обеспечение жильем молодых семей" федеральной целевой программы "Жилище" на 2011 - 2015 годы		1003	0545020		4217,37	2534,77	60,1
	Субсидии гражданам на приобретение жилья		1003	0545020	322	4217,37	2534,77	60,1
	Муниципальная программа "Поддержка молодых семей ЗАТО Северск в решении жилищной проблемы в 2011 - 2015 годах"		1003	0545020	322	4217,37	2534,77	60,1
	Государственная программа "Обеспечение жильем молодых семей в Томской области на 2011-2015 годы"		1003	5220400		4253,83	1736,45	40,8
	Субсидии гражданам на приобретение жилья		1003	5220400	322	4253,83	1736,45	40,8
	Муниципальная программа "Поддержка молодых семей ЗАТО Северск в решении жилищной проблемы в 2011 - 2015 годах"		1003	5220400	322	4253,83	1736,45	40,8
	Муниципальные программы		1003	7950000		5748,43	1736,45	30,2
	Субсидии гражданам на приобретение жилья		1003	7950000	322	5748,43	1736,45	30,2
	Муниципальная программа "Поддержка молодых семей ЗАТО Северск в решении жилищной проблемы в 2011 - 2015 годах"		1003	7950000	322	5748,43	1736,45	30,2
	Физическая культура и спорт		1100			132222,17	65400,47	49,5
	Физическая культура		1101			7182,60	4336,90	60,4
	Обеспечение условий для развития физической культуры и спорта		1101	6222641		2782,60	1708,67	61,4
	Субсидии бюджетным учреждениям на иные цели		1101	6222641	612	2782,60	1708,67	61,4
	Ведомственная целевая программа "Создание условий для развития массового спорта"		1101	6222641	612	2782,60	1708,67	61,4
	Муниципальные программы		1101	7950000		4400,00	2628,23	59,7
	Прочая закупка товаров, работ и услуг для обеспечения государственных (муниципальных) нужд		1101	7950000	244	2180,00	1373,43	63,0
	Муниципальная программа "Развитие физической культуры и спорта ЗАТО Северск" на 2012-2014 годы		1101	7950000	244	2180,00	1373,43	63,0
	Субсидии бюджетным учреждениям на иные цели		1101	7950000	612	1460,00	694,80	47,6
	Муниципальная программа "Развитие физической культуры и спорта ЗАТО Северск" на 2012-2014 годы		1101	7950000	612	960,00	694,80	72,4
	Муниципальная программа "Развитие хоккея в ЗАТО Северск" на 2013-2015 годы		1101	7950000	612	500,00		
	Субсидии автономным учреждениям на иные цели		1101	7950000	622	760,00	560,00	73,7
	Муниципальная программа "Развитие физической культуры и спорта ЗАТО Северск" на 2012-2014 годы		1101	7950000	622	760,00	560,00	73,7
	Массовый спорт		1102			125039,57	61063,57	48,8
	Субсидии на приобретение оборудования для быстровозводимых физкультурно-оздоровительных комплексов, включая металлоконструкции и металлоизделия (подпрограмма "Развитие физической культуры и массового спорта" государственной программы Российской Федерации "Развитие физической культуры и спорта")		1102	1315080		23150,00		
	Субсидии автономным учреждениям на иные цели		1102	1315080	622	23150,00		
	Муниципальная программа "Развитие физической культуры и спорта ЗАТО Северск" на 2012-2014 годы		1102	1315080	622	23150,00		
	Государственная программа "Развитие физической культуры и спорта в Томской области на 2011-2015 годы"		1102	5220802		79451,49	38625,49	48,6
	Субсидии на осуществление капитальных вложений в объекты капитального строительства государственной (муниципальной) собственности автономным учреждениям		1102	5220802	465	79451,49	38625,49	48,6
	Строительство многопрофильного спортивного комплекса по ул.Калинина в г.Северске (муниципальная программа "Развитие физической культуры и спорта ЗАТО Северск" на 2012-2014 годы)		1102	5220802	465	79451,49	38625,49	48,6

Nпп	Получатели бюджетных средств	Код ГРБС	Раздел, подраздел	Целевая статья	Вид расхода	Утверждено на 2014 год	Исполнено	Процент исполнения
	Муниципальные программы		1102	7950000		22438,08	22438,08	100,0
	Субсидии на осуществление капитальных вложений в объекты капитального строительства государственной (муниципальной) собственности автономным учреждениям		1102	7950000	465	22438,08	22438,08	100,0
	Строительство многопрофильного спортивного комплекса по ул.Калинина в г.Северске (муниципальная программа "Развитие физической культуры и спорта ЗАТО Северск" на 2012-2014 годы)		1102	7950000	465	22438,08	22438,08	100,0
5	Управление по делам защиты населения и территорий от чрезвычайных ситуаций Администрации ЗАТО Северск	906				18148,05	7047,30	38,8
	Общегосударственные вопросы		0100			1121,07		
	Другие общегосударственные вопросы		0113			1121,07		
	Государственная программа "Обеспечение безопасности жизнедеятельности населения на территории Томской области на 2013-2015 годы"		0113	5222300		1121,07		
	Закупка товаров, работ, услуг в сфере информационно-коммуникационных технологий		0113	5222300	242	364,77		
	Государственная программа "Обеспечение безопасности жизнедеятельности населения на территории Томской области на 2013-2015 годы"		0113	5222300	242	364,77		
	Прочая закупка товаров, работ и услуг для обеспечения государственных (муниципальных) нужд		0113	5222300	244	756,30		
	Государственная программа "Обеспечение безопасности жизнедеятельности населения на территории Томской области на 2013-2015 годы"		0113	5222300	244	756,30		
	Национальная безопасность и правоохранительная деятельность		0300			17026,98	7047,30	41,4
	Защита населения и территории от чрезвычайных ситуаций природного и техногенного характера, гражданская оборона		0309			16307,58	6431,50	39,4
	Руководство и управление в сфере установленных функций		0309	0010000		12421,90	6187,93	49,8
	Фонд оплаты труда государственных (муниципальных) органов и взносы по обязательному социальному страхованию		0309	0010000	121	11538,94	5924,27	51,3
	Закупка товаров, работ, услуг в сфере информационно-коммуникационных технологий		0309	0010000	242	484,90	172,51	35,6
	Прочая закупка товаров, работ и услуг для обеспечения государственных (муниципальных) нужд		0309	0010000	244	388,06	91,04	23,5
	Уплата прочих налогов, сборов и иных платежей		0309	0010000	852	10,00	0,11	1,1
	Резервные фонды		0309	0700000		15,00	15,00	100,0
	Прочая закупка товаров, работ и услуг для обеспечения государственных (муниципальных) нужд		0309	0700000	244	15,00	15,00	100,0
	Расходы за счет средств резервного фонда Администрации ЗАТО Северск по предупреждению, ликвидации чрезвычайных ситуаций и последствий стихийных бедствий		0309	0700000	244	15,00	15,00	100,0
	Мероприятия по гражданской обороне		0309	2190000		643,13	228,57	35,5
	Закупка товаров, работ, услуг в сфере информационно-коммуникационных технологий		0309	2190000	242	15,80	7,07	44,8
	Ведомственная целевая программа "Выполнение мероприятий по обеспечению безопасности населения ЗАТО Северск на 2014 год и плановый период 2015-2016 годы"		0309	2190000	242	15,80	7,07	44,8
	Прочая закупка товаров, работ и услуг для обеспечения государственных (муниципальных) нужд		0309	2190000	244	627,33	221,50	35,3
	Ведомственная целевая программа "Выполнение мероприятий по обеспечению безопасности населения ЗАТО Северск на 2014 год и плановый период 2015-2016 годы"		0309	2190000	244	627,33	221,50	35,3
	Муниципальные программы		0309	7950000		3227,55		
	Прочая закупка товаров, работ и услуг для обеспечения государственных (муниципальных) нужд		0309	7950000	244	3227,55		
	Муниципальная программа "Содержание особо охраняемой природной территории местного значения "Озерный комплекс пос.Самусь ЗАТО Северск" на 2012-2014 годы		0309	7950000	244	258,20		
	Муниципальная программа "Снижение рисков и смягчение последствий чрезвычайных ситуаций природного и техногенного характера в ЗАТО Северск" на 2012-2014 годы"		0309	7950000	244	2934,75		
	Муниципальная программа "Обеспечение первичных мер пожарной безопасности на территории ЗАТО Северск в 2013-2015 годах"		0309	7950000	244	34,60		
	Другие вопросы в области национальной безопасности и правоохранительной деятельности		0314			719,40	615,80	85,6
	Муниципальные программы		0314	7950000		719,40	615,80	85,6
	Прочая закупка товаров, работ и услуг для обеспечения государственных (муниципальных) нужд		0314	7950000	244	719,40	615,80	85,6
	Муниципальная программа "Профилактика преступлений и иных правонарушений на территории ЗАТО Северск" на 2012-2014 годы		0314	7950000	244	719,40	615,80	85,6
6	Управление образования Администрации ЗАТО Северск	907				1704837,00	1006675,14	59,1
	Образование		0700			1671203,00	992324,08	59,4
	Дошкольное образование		0701			750140,85	436173,81	58,2
	Расходы за счет средств резервного фонда финансирования непредвиденных расходов Администрации Томской области		0701	0700400		50,00	50,00	100,0
	Субсидии бюджетным учреждениям на иные цели		0701	0700400	612	50,00	50,00	100,0
	Детские дошкольные учреждения		0701	4200000		294242,51	141046,88	47,9
	Субсидии бюджетным учреждениям на финансовое обеспечение государственного (муниципального) задания на оказание государственных (муниципальных) услуг (выполнение работ)		0701	4200000	611	261846,63	125688,57	48,0
	Ведомственная целевая программа "Организация питания детей муниципальных дошкольных и общеобразовательных учреждений, оздоровительных лагерей при образовательных учреждениях, учредителем которых является Управление образования Администрации ЗАТО Северск, на 2014 год и плановый период 2015-2016 годы" (МБУ КШП)		0701	4200000	611	117294,64	60964,40	52,0
	Ведомственная целевая программа "Организация деятельности дошкольных образовательных учреждений ЗАТО Северск на 2014 год и плановый период 2015-2016 годы"		0701	4200000	611	144551,99	64724,17	44,8
	Субсидии бюджетным учреждениям на иные цели		0701	4200000	612	9467,91	4299,16	45,4
	Ведомственная целевая программа "Организация деятельности дошкольных образовательных учреждений ЗАТО Северск на 2014 год и плановый период 2015-2016 годы"		0701	4200000	612	9467,91	4299,16	45,4
	Субсидии автономным учреждениям на финансовое обеспечение государственного (муниципального) задания на оказание государственных (муниципальных) услуг (выполнение работ)		0701	4200000	621	22088,92	10699,26	48,4
	Ведомственная целевая программа "Организация деятельности дошкольных образовательных учреждений ЗАТО Северск на 2014 год и плановый период 2015-2016 годы"		0701	4200000	621	22088,92	10699,26	48,4
	Субсидии автономным учреждениям на иные цели		0701	4200000	622	839,04	359,90	42,9
	Ведомственная целевая программа "Организация деятельности дошкольных образовательных учреждений ЗАТО Северск на 2014 год и плановый период 2015-2016 годы"		0701	4200000	622	839,04	359,90	42,9
	Осуществление госполномочий по обеспечению обучающихся с ограниченными возможностями здоровья, проживающих в муниципальных (частных) образовательных организациях, осуществляющих образовательную деятельность по основным общеобразовательным программам, питанием, одеждой, обувью, мягким и жестким инвентарем и обеспечению обучающихся с ограниченными возможностями здоровья, не проживающих в муниципальных (частных) образовательных организациях, осуществляющих образовательную деятельность по основным общеобразовательным программам, бесплатным двухразовым питанием		0701	6223747		9782,67	4891,34	50,0
	Субсидии бюджетным учреждениям на финансовое обеспечение государственного (муниципального) задания на оказание государственных (муниципальных) услуг (выполнение работ)		0701	6223747	611	8474,64	4229,52	49,9
	Ведомственная целевая программа "Организация и обеспечение предоставления образовательных услуг по программам общего образования в областных государственных и муниципальных образовательных учреждениях для детей до 18 лет"		0701	6223747	611	8474,64	4229,52	49,9
	Субсидии бюджетным учреждениям на иные цели		0701	6223747	612	1292,82	652,09	50,4
	Ведомственная целевая программа "Организация и обеспечение предоставления образовательных услуг по программам общего образования в областных государственных и муниципальных образовательных учреждениях для детей до 18 лет"		0701	6223747	612	1292,82	652,09	50,4
	Субсидии автономным учреждениям на иные цели		0701	6223747	622	15,21	9,73	64,0
	Ведомственная целевая программа "Организация и обеспечение предоставления образовательных услуг по программам общего образования в областных государственных и муниципальных образовательных учреждениях для детей до 18 лет"		0701	6223747	622	15,21	9,73	64,0
	Осуществление госполномочий по выплате надбавок к должностному окладу педагогическим работникам муниципальных образовательных организаций		0701	6223957		328,27	171,95	52,4
	Субсидии бюджетным учреждениям на иные цели		0701	6223957	612	328,27	171,95	52,4
	Ведомственная целевая программа "Модернизация системы общего образования в рамках национальной образовательной инициативы "Наша новая школа"		0701	6223957	612	328,27	171,95	52,4
	Осуществление государственных полномочий по предоставлению бесплатной методической, психолого-педагогической, диагностической и консультативной помощи в консультационных центрах, созданных в дошкольных образовательных организациях и общеобразовательных организациях, родителям (законным представителям) несовершеннолетних обучающихся, обеспечивающим получение детьми дошкольного образования в форме семейного образования		0701	6224046		556,00	278,00	50,0
	Субсидии бюджетным учреждениям на иные цели		0701	6224046	612	556,00	278,00	50,0
	Ведомственная целевая программа "Содействие развитию системы дошкольного образования и форм предоставления услуг для детей дошкольного образования"		0701	6224046	612	556,00	278,00	50,0
	Осуществление государственных гарантий реализации прав на получение общедоступного и бесплатного дошкольного образования в муниципальных дошкольных образовательных организациях		0701	6224047		422301,90	266856,14	63,2
	Субсидии бюджетным учреждениям на финансовое обеспечение государственного (муниципального) задания на оказание государственных (муниципальных) услуг (выполнение работ)		0701	6224047	611	371070,95	247953,56	66,8
	Ведомственная целевая программа "Содействие развитию системы дошкольного образования и форм предоставления услуг для детей дошкольного образования"		0701	6224047	611	371070,95	247953,56	66,8
	Субсидии автономным учреждениям на финансовое обеспечение государственного (муниципального) задания на оказание государственных (муниципальных) услуг (выполнение работ)		0701	6224047	621	51230,95	18902,58	36,9
	Ведомственная целевая программа "Содействие развитию системы дошкольного образования и форм предоставления услуг для детей дошкольного образования"		0701	6224047	621	51230,95	18902,58	36,9
	Муниципальные программы		0701	7950000		22879,50	22879,50	100,0
	Субсидии на осуществление капитальных вложений в объекты капитального строительства государственной (муниципальной) собственности автономным учреждениям		0701	7950000	465	14631,80	14631,80	100,0
	Строительство детского сада на 260 мест в микрорайоне № 10 (муниципальная программа "Развитие сети образовательных учреждений, реализующих образовательные программы дошкольного образования в ЗАТО Северск" на 2011-2016 годы)		0701	7950000	465	14631,80	14631,80	100,0
	Субсидии автономным учреждениям на иные цели		0701	7950000	622	8247,70	8247,70	100,0
	Муниципальная программа "Развитие сети образовательных учреждений, реализующих образовательные программы дошкольного образования в ЗАТО Северск" на 2011-2016 годы		0701	7950000	622	8247,70	8247,70	100,0
	Общее образование		0702			831339,73	504908,98	60,7
	Мероприятия, осуществляемые за счет межбюджетных трансфертов прошлых лет из областного бюджета (государственная программа "Развитие физической культуры и спорта в Томской области на 2011-2015 годы")		0702	0099998		10000,00	10000,00	100,0
	Субсидии на осуществление капитальных вложений в объекты капитального строительства государственной (муниципальной) собственности автономным учреждениям		0702	0099998	465	10000,00	10000,00	100,0
	МАОУ "Северский физико-математический лицей" по пр.Коммунистическому, 56 в г.Северске Томской области. Реконструкция. Универсальный спортивный зал (муниципальная программа "Развитие физической культуры и спорта ЗАТО Северск" на 2012-2014 годы)		0702	0099998	465	10000,00	10000,00	100,0
	Резервные фонды		0702	0700000		271,53	271,53	100,0
	Субсидии бюджетным учреждениям на иные цели		0702	0700000	612	271,53	271,53	100,0
	Расходы за счет средств Фонда непредвиденных расходов Администрации ЗАТО Северск		0702	0700000	612	271,53	271,53	100,0
	Расходы за счет средств резервного фонда финансирования непредвиденных расходов Администрации Томской области		0702	0700400		259,00	259,00	100,0
	Субсидии бюджетным учреждениям на иные цели		0702	0700400	612	259,00	259,00	100,0
	Субсидии на иные цели для общеобразовательных учреждений		0702	0700400	612	234,00	234,00	100,0
	Субсидии на иные цели для МБОУ ДОД "Центр "Поиск"		0702	0700400	612	25,00	25,00	100,0
	Школы - детские сады, школы начальные, неполные средние и средние		0702	4210000		173976,19	87627,44	50,4
	Субсидии бюджетным учреждениям на финансовое обеспечение государственного (муниципального) задания на оказание государственных (муниципальных) услуг (выполнение работ)		0702	4210000	611	138092,44	70816,68	51,3
	Ведомственная целевая программа "Организация питания детей муниципальных дошкольных и общеобразовательных учреждений, оздоровительных лагерей при образовательных учреждениях, учредителем которых является Управление образования Администрации ЗАТО Северск, на 2014 год и плановый период 2015-2016 годы" (МБУ КШП)		0702	4210000	611	16581,49	9397,40	56,7
	Ведомственная целевая программа "Организация деятельности общеобразовательных учреждений и учреждений дополнительного образования детей ЗАТО Северск на 2014 год и плановый период 2015-2016 годы"		0702	4210000	611	121510,95	61419,28	50,6
	Субсидии бюджетным учреждениям на иные цели		0702	4210000	612	11330,12	4331,68	38,2
	Ведомственная целевая программа "Организация деятельности общеобразовательных учреждений и учреждений дополнительного образования детей ЗАТО Северск на 2014 год и плановый период 2015-2016 годы"		0702	4210000	612	11330,12	4331,68	38,2
	Субсидии автономным учреждениям на финансовое обеспечение государственного (муниципального) задания на оказание государственных (муниципальных) услуг (выполнение работ)		0702	4210000	621	19513,94	8330,30	42,7
	Ведомственная целевая программа "Организация деятельности общеобразовательных учреждений и учреждений дополнительного образования детей ЗАТО Северск на 2014 год и плановый период 2015-2016 годы"		0702	4210000	621	19513,94	8330,30	42,7
	Субсидии автономным учреждениям на иные цели		0702	4210000	622	5039,69	4148,78	82,3
	Ведомственная целевая программа "Организация деятельности общеобразовательных учреждений и учреждений дополнительного образования детей ЗАТО Северск на 2014 год и плановый период 2015-2016 годы"		0702	4210000	622	5039,69	4148,78	82,3
	Учреждения по внешкольной работе с детьми		0702	4230000		15758,02	12281,18	77,9
	Субсидии бюджетным учреждениям на финансовое обеспечение государственного (муниципального) задания на оказание государственных (муниципальных) услуг (выполнение работ)		0702	4230000	611	15136,40	11845,59	78,3
	Ведомственная целевая программа "Организация деятельности общеобразовательных учреждений и учреждений дополнительного образования детей ЗАТО Северск на 2014 год и плановый период 2015-2016 годы"		0702	4230000	611	15136,40	11845,59	78,3
	Субсидии бюджетным учреждениям на иные цели		0702	4230000	612	621,62	435,59	70,1
	Ведомственная целевая программа "Организация деятельности общеобразовательных учреждений и учреждений дополнительного образования детей ЗАТО Северск на 2014 год и плановый период 2015-2016 годы"		0702	4230000	612	621,62	435,59	70,1
	Достижение целевых показателей по плану мероприятий ("дорожной карте")"Изменения в сфере образования в Томской области", в части повышения заработной платы педагогических работников муниципальных организаций дополнительного образования		0702	4231000		5281,00	2640,00	50,0
	Субсидии бюджетным учреждениям на иные цели		0702	4231000	612	5281,00	2640,00	50,0
	Специальные (коррекционные) образовательные учреждения		0702	4330000		3459,60	1732,27	50,1
	Субсидии бюджетным учреждениям на финансовое обеспечение государственного (муниципального) задания на оказание государственных (муниципальных) услуг (выполнение работ)		0702	4330000	611	3292,65	1732,27	52,6
	Ведомственная целевая программа "Организация питания детей муниципальных дошкольных и общеобразовательных учреждений, оздоровительных лагерей при образовательных учреждениях, учредителем которых является Управление образования Администрации ЗАТО Северск, на 2014 год и плановый период 2015-2016 годы" (МБУ КШП)		0702	4330000	611	1151,57	668,17	58,0
	Ведомственная целевая программа "Организация деятельности общеобразовательных учреждений и учреждений дополнительного образования детей ЗАТО Северск на 2014 год и плановый период 2015-2016 годы"		0702	4330000	611	2141,08	1064,10	49,7
	Субсидии бюджетным учреждениям на иные цели		0702	4330000	612	166,95		
	Ведомственная целевая программа "Организация деятельности общеобразовательных учреждений и учреждений дополнительного образования детей ЗАТО Северск на 2014 год и плановый период 2015-2016 годы"		0702	4330000	612	166,95		
	Модернизация региональных систем дошкольного образования (государственная программа "Обеспечение доступности и развития дошкольного образования в Томской области на 2013 - 2020 годы")		0702	4362703		34385,49	34385,49	100,0
	Субсидии на осуществление капитальных вложений в объекты капитального строительства государственной (муниципальной) собственности автономным учреждениям		0702	4362703	465	34385,49	34385,49	100,0
	Реконструкция МАОУ "СОШ № 76" (муниципальная программа "Развитие сети образовательных учреждений, реализующих образовательные программы дошкольного образования в ЗАТО Северск" на 2011-2016 годы)		0702	4362703	465	34385,49	34385,49	100,0
	Приобретение автобусов для организации подвоза обучающихся в муниципальные общеобразовательные организации Томской области		0702	5223701		1510,00	1510,00	100,0
	Субсидии бюджетным учреждениям на иные цели		0702	5223701	612	1510,00	1510,00	100,0
	Государственная программа "Развитие общего и дополнительного образования в Томской области на 2014-2020 годы"		0702	5223701	612	1510,00	1510,00	100,0
	Создание специальных условий в муниципальных организациях дополнительного образования, обеспечивающих доступность по дополнительным общеобразовательным программам для детей с ограниченными возможностями здоровья		0702	5223703		2000,00		
	Субсидии бюджетным учреждениям на иные цели		0702	5223703	612	2000,00		
	Государственная программа "Развитие общего и дополнительного образования в Томской области на 2014-2020 годы"		0702	5223703	612	2000,00		
	Обеспечение госгарантий реализации прав граждан на получение общедоступного и бесплатного дошкольного, начального общего, основного общего, среднего общего образования в муниципальных общеобразовательных организациях, обеспечение дополнительного образования детей в муниципальных общеобразовательных организациях		0702	6223744		488630,00	296985,90	60,8
	Субсидии бюджетным учреждениям на финансовое обеспечение государственного (муниципального) задания на оказание государственных (муниципальных) услуг (выполнение работ)		0702	6223744	611	419116,40	254133,26	60,6
	Ведомственная целевая программа "Организация и обеспечение предоставления образовательных услуг по программам общего образования в областных государственных и муниципальных образовательных учреждениях для детей до 18 лет"		0702	6223744	611	419116,40	254133,26	60,6
	Субсидии автономным учреждениям на финансовое обеспечение государственного (муниципального) задания на оказание государственных (муниципальных) услуг (выполнение работ)		0702	6223744	621	69513,60	42852,64	61,7
	Ведомственная целевая программа "Организация и обеспечение предоставления образовательных услуг по программам общего образования в областных государственных и муниципальных образовательных учреждениях для детей до 18 лет"		0702	6223744	621	69513,60	42852,64	61,7
	Осуществление госполномочий по организации предоставления общедоступного и бесплатного дошкольного, начального общего, основного общего, среднего (полного) общего образования по основным общеобразовательным программам в муниципальных специальных (коррекционных) образовательных учреждениях для обучающихся, воспитанников с ограниченными возможностями здоровья		0702	6223745		25685,10	18740,37	73,0
	Субсидии бюджетным учреждениям на финансовое обеспечение государственного (муниципального) задания на оказание государственных (муниципальных) услуг (выполнение работ)		0702	6223745	611	25685,10	18740,37	73,0
	Ведомственная целевая программа "Организация и обеспечение предоставления образовательных услуг по программам общего образования в областных государственных и муниципальных образовательных учреждениях для детей до 18 лет"		0702	6223745	611	25685,10	18740,37	73,0
	Осуществление госполномочий по обеспечению обучающихся с ограниченными возможностями здоровья, проживающих в муниципальных (частных) образовательных организациях, осуществляющих образовательную деятельность по основным общеобразовательным программам, питанием, одеждой, обувью, мягким и жестким инвентарем и обеспечению обучающихся с ограниченными возможностями здоровья, не проживающих в муниципальных (частных) образовательных организациях, осуществляющих образовательную деятельность по основным общеобразовательным программам, бесплатным двухразовым питанием		0702	6223747		16195,03	8097,52	50,0
	Субсидии бюджетным учреждениям на финансовое обеспечение государственного (муниципального) задания на оказание государственных (муниципальных) услуг (выполнение работ)		0702	6223747	611	13340,00	6638,14	49,8
	Ведомственная целевая программа "Организация и обеспечение предоставления образовательных услуг по программам общего образования в областных государственных и муниципальных образовательных учреждениях для детей до 18 лет"		0702	6223747	611	13340,00	6638,14	49,8
	Субсидии бюджетным учреждениям на иные цели		0702	6223747	612	2820,83	1441,66	51,1
	Ведомственная целевая программа "Организация и обеспечение предоставления образовательных услуг по программам общего образования в областных государственных и муниципальных образовательных учреждениях для детей до 18 лет"		0702	6223747	612	2820,83	1441,66	51,1
	Субсидии автономным учреждениям на иные цели		0702	6223747	622	34,20	17,71	51,8

ПРОДОЛЖЕНИЕ НА СТР. 26 →

Nпп	Получатели бюджетных средств	Код ГРБС	Раздел, подраздел	Целевая статья	Вид расхода	Утверждено на 2014 год	Исполнено	Процент исполнения
	Ведомственная целевая программа "Организация и обеспечение предоставления образовательных услуг по программам общего образования в областных государственных и муниципальных образовательных учреждениях для детей до 18 лет"		0702	6223747	622	34,20	17,71	51,8
	Частичная оплата стоимости питания отдельных категорий обучающихся в муниципальных общеобразовательных организациях Томской области, за исключением обучающихся с ограниченными возможностями здоровья		0702	6223848		2568,00	1398,00	54,4
	Субсидии бюджетным учреждениям на финансовое обеспечение государственного (муниципального) задания на оказание государственных (муниципальных) услуг (выполнение работ)		0702	6223848	611	2568,00	1398,00	54,4
	Ведомственная целевая программа "Организация различных форм воспитания, дополнительного образования, летнего отдыха, питания и оздоровления детей"		0702	6223848	611	2568,00	1398,00	54,4
	Проведение капитального ремонта областных и муниципальных общеобразовательных учреждений, победивших в конкурсном отборе по результатам деятельности		0702	6223904		3099,35	3099,35	100,0
	Субсидии автономным учреждениям на иные цели		0702	6223904	622	3099,35	3099,35	100,0
	Ведомственная целевая программа "Модернизация системы общего образования в рамках национальной образовательной инициативы "Наша новая школа"		0702	6223904	622	3099,35	3099,35	100,0
	Стипендии Губернатора Томской области лучшим учителям областных государственных и муниципальных образовательных учреждений Томской области		0702	6223951		3374,80	1967,80	58,3
	Субсидии бюджетным учреждениям на иные цели		0702	6223951	612	2499,86	1457,40	58,3
	Ведомственная целевая программа "Модернизация системы общего образования в рамках национальной образовательной инициативы "Наша новая школа"		0702	6223951	612	2499,86	1457,40	58,3
	Субсидии автономным учреждениям на иные цели		0702	6223951	622	874,94	510,40	58,3
	Ведомственная целевая программа "Модернизация системы общего образования в рамках национальной образовательной инициативы "Наша новая школа"		0702	6223951	622	874,94	510,40	58,3
	Ежемесячная стипендия Губернатора Томской области молодым учителям областных государственных и муниципальных образовательных организаций Томской области		0702	6223952		594,00	261,34	44,0
	Субсидии бюджетным учреждениям на иные цели		0702	6223952	612	417,90	175,80	42,1
	Ведомственная целевая программа "Модернизация системы общего образования в рамках национальной образовательной инициативы "Наша новая школа"		0702	6223952	612	417,90	175,80	42,1
	Субсидии автономным учреждениям на иные цели		0702	6223952	622	176,10	85,54	48,6
	Ведомственная целевая программа "Модернизация системы общего образования в рамках национальной образовательной инициативы "Наша новая школа"		0702	6223952	622	176,10	85,54	48,6
	Стимулирующие выплаты за высокие результаты и качество выполняемых работ в муниципальных общеобразовательных организациях		0702	6223953		31816,20	12589,76	39,6
	Субсидии бюджетным учреждениям на иные цели		0702	6223953	612	26665,08	10593,52	39,7
	Ведомственная целевая программа "Модернизация системы общего образования в рамках национальной образовательной инициативы "Наша новая школа"		0702	6223953	612	26665,08	10593,52	39,7
	Субсидии автономным учреждениям на иные цели		0702	6223953	622	5151,12	1996,24	38,8
	Ведомственная целевая программа "Модернизация системы общего образования в рамках национальной образовательной инициативы "Наша новая школа"		0702	6223953	622	5151,12	1996,24	38,8
	Ежемесячные стипендии Губернатора Томской области обучающимся областных государственных и муниципальных образовательных учреждений Томской области		0702	6223954		112,00	112,00	100,0
	Субсидии бюджетным учреждениям на иные цели		0702	6223954	612	88,00	88,00	100,0
	Ведомственная целевая программа "Модернизация системы общего образования в рамках национальной образовательной инициативы "Наша новая школа"		0702	6223954	612	88,00	88,00	100,0
	Субсидии автономным учреждениям на иные цели		0702	6223954	622	24,00	24,00	100,0
	Ведомственная целевая программа "Модернизация системы общего образования в рамках национальной образовательной инициативы "Наша новая школа"		0702	6223954	622	24,00	24,00	100,0
	Осуществление госполномочий по выплате надбавок к должностному окладу педагогическим работникам муниципальных образовательных организаций		0702	6223957		304,67	152,33	50,0
	Субсидии бюджетным учреждениям на иные цели		0702	6223957	612	210,92	105,46	50,0
	Ведомственная целевая программа "Модернизация системы общего образования в рамках национальной образовательной инициативы "Наша новая школа"		0702	6223957	612	210,92	105,46	50,0
	Субсидии автономным учреждениям на иные цели		0702	6223957	622	93,74	46,87	50,0
	Ведомственная целевая программа "Модернизация системы общего образования в рамках национальной образовательной инициативы "Наша новая школа"		0702	6223957	622	93,74	46,87	50,0
	Стимулирующие выплаты в муниципальных организациях дополнительного образования Томской области		0702	6223963		953,00	431,75	45,3
	Субсидии бюджетным учреждениям на иные цели		0702	6223963	612	953,00	431,75	45,3
	Ведомственная целевая программа "Модернизация системы общего образования в рамках национальной образовательной инициативы "Наша новая школа"		0702	6223963	612	953,00	431,75	45,3
	Осуществление госполномочий на обеспечение одеждой, обувью, мягким инвентарем, обмундированием и единовременным денежным пособием детей-сирот и детей, оставшихся без попечения родителей, а также лиц из числа детей-сирот и детей, оставшихся без попечения родителей, - выпускников муниципальных образовательных учреждений, находящихся (находившихся) под опекой (попечительством) или в приемных семьях и выпускников негосударственных общеобразовательных учреждений, находящихся (находившихся) под опекой (попечительством) или в приемных семьях		0702	6225371		740,80		
	Субсидии бюджетным учреждениям на иные цели		0702	6225371	612	703,32		
	Ведомственная целевая программа "Организация работы по развитию форм жизнеустройства детей-сирот и детей, оставшихся без попечения родителей"		0702	6225371	612	703,32		
	Субсидии автономным учреждениям на иные цели		0702	6225371	622	37,48		
	Ведомственная целевая программа "Организация работы по развитию форм жизнеустройства детей-сирот и детей, оставшихся без попечения родителей"		0702	6225371	622	37,48		
	Муниципальные программы		0702	7950000		10365,96	10365,96	100,0
	Субсидии на осуществление капитальных вложений в объекты капитального строительства государственной (муниципальной) собственности автономным учреждениям		0702	7950000	465	10365,96	10365,96	100,0
	МАОУ "Северский физико-математический лицей" по пр.Коммунистическому, 56 в г.Северске Томской области. Реконструкция. Универсальный спортивный зал (муниципальная программа "Развитие физической культуры и спорта ЗАТО Северск" на 2012-2014 годы)		0702	7950000	465	10365,96	10365,96	100,0
	Молодежная политика и оздоровление детей		0707			4926,58	4761,96	96,7
	Мероприятия по организации оздоровительной кампании детей и подростков		0707	4320000		500,10	457,90	91,6
	Субсидии бюджетным учреждениям на финансовое обеспечение государственного (муниципального) задания на оказание государственных (муниципальных) услуг (выполнение работ)		0707	4320000	611	428,83	386,63	90,2
	Организация отдыха детей в каникулярное время		0707	4320000	611	328,83	312,77	95,1
	Ведомственная целевая программа "Организация питания детей муниципальных дошкольных и общеобразовательных учреждений, оздоровительных лагерей при образовательных учреждениях, учредителем которых является Управление образования Администрации ЗАТО Северск, на 2014 год и плановый период 2015-2016 годы" (МБУ КШП)		0707	4320000	611	100,00	73,86	73,9
	Субсидии автономным учреждениям на финансовое обеспечение государственного (муниципального) задания на оказание государственных (муниципальных) услуг (выполнение работ)		0707	4320000	621	71,27	71,27	100,0
	Организация отдыха детей в каникулярное время		0707	4320000	621	71,27	71,27	100,0
	Организация отдыха детей в каникулярное время		0707	5223202		3993,58	3993,58	100,0
	Субсидии бюджетным учреждениям на финансовое обеспечение государственного (муниципального) задания на оказание государственных (муниципальных) услуг (выполнение работ)		0707	5223202	611	3993,58	3993,58	100,0
	Государственная программа "Развитие системы отдыха и оздоровления детей Томской области на 2014-2019 годы"		0707	5223202	611	3993,58	3993,58	100,0
	Муниципальные программы		0707	7950000		432,90	310,48	71,7
	Субсидии бюджетным учреждениям на иные цели		0707	7950000	612	305,89	183,47	60,0
	Муниципальная программа "Молодежь ЗАТО Северск" на 2012-2014 годы		0707	7950000	612	305,89	183,47	60,0
	Субсидии автономным учреждениям на иные цели		0707	7950000	622	127,01	127,01	100,0
	Муниципальная программа "Молодежь ЗАТО Северск" на 2012-2014 годы		0707	7950000	622	127,01	127,01	100,0
	Другие вопросы в области образования		0709			84795,84	46479,33	54,8
	Руководство и управление в сфере установленных функций		0709	0010000		18513,57	9307,79	50,3
	Фонд оплаты труда государственных (муниципальных) органов и взносы по обязательному социальному страхованию		0709	0010000	121	17655,37	8819,85	50,0
	Иные выплаты персоналу государственных (муниципальных) органов, за исключением фонда оплаты труда		0709	0010000	122	184,90	91,12	49,3
	Закупка товаров, работ, услуг в сфере информационно-коммуникационных технологий		0709	0010000	242	478,46	214,80	44,9
	Прочая закупка товаров, работ и услуг для обеспечения государственных (муниципальных) нужд		0709	0010000	244	194,66	182,01	93,5
	Уплата прочих налогов, сборов и иных платежей		0709	0010000	852	0,18		
	Реализация мероприятий программы "Энергосбережение и повышение энергетической эффективности на период до 2020 года"		0709	3015013		1056,07	1056,07	100,0
	Субсидии бюджетным учреждениям на иные цели		0709	3015013	612	1056,07	1056,07	100,0
	Муниципальная программа "Энергосбережение и повышение энергетической эффективности на территории ЗАТО Северск" на 2012 год и на перспективу до 2020 года		0709	3015013	612	1056,07	1056,07	100,0
	Учебно-методические кабинеты, централизованные бухгалтерии, группы хозяйственного обслуживания, учебные фильмотеки, межшкольные учебно-производственные комбинаты, логопедические пункты		0709	4520000		52722,90	28619,20	54,3
	Субсидии бюджетным учреждениям на финансовое обеспечение государственного (муниципального) задания на оказание государственных (муниципальных) услуг (выполнение работ)		0709	4520000	611	25261,79	12912,80	51,1
	Субсидии бюджетным учреждениям на иные цели		0709	4520000	612	820,00	320,00	39,0
	Субсидии автономным учреждениям на финансовое обеспечение государственного (муниципального) задания на оказание государственных (муниципальных) услуг (выполнение работ)		0709	4520000	621	24754,81	13750,10	55,6
	Субсидии МАУ ЗАТО Северск "РЦО" на выполнение муниципального задания по ресурсному обеспечению субъектов образования на территории ЗАТО Северск		0709	4520000	621	24754,81	13750,10	55,6
	Субсидии автономным учреждениям на иные цели		0709	4520000	622	1886,30	1636,30	86,8

Nпп	Получатели бюджетных средств	Код ГРБС	Раздел, подраздел	Целевая статья	Вид расхода	Утверждено на 2014 год	Исполнено	Процент исполнения
	Осуществление госполномочий по организации и осуществлению деятельности по опеке и попечительству в Томской области		0709	6225315		5116,30	2689,84	52,6
	Фонд оплаты труда государственных (муниципальных) органов и взносы по обязательному социальному страхованию		0709	6225315	121	5051,50	2682,99	53,1
	Ведомственная целевая программа "Организация работы по развитию форм жизнеустройства детей-сирот и детей, оставшихся без попечения родителей"		0709	6225315	121	5051,50	2682,99	53,1
	Иные выплаты персоналу государственных (муниципальных) органов, за исключением фонда оплаты труда		0709	6225315	122	0,90	0,45	50,0
	Ведомственная целевая программа "Организация работы по развитию форм жизнеустройства детей-сирот и детей, оставшихся без попечения родителей"		0709	6225315	122	0,90	0,45	50,0
	Закупка товаров, работ, услуг в сфере информационно-коммуникационных технологий		0709	6225315	242	33,60		
	Ведомственная целевая программа "Организация работы по развитию форм жизнеустройства детей-сирот и детей, оставшихся без попечения родителей"		0709	6225315	242	33,60		
	Прочая закупка товаров, работ и услуг для обеспечения государственных (муниципальных) нужд		0709	6225315	244	30,30	6,40	21,1
	Ведомственная целевая программа "Организация работы по развитию форм жизнеустройства детей-сирот и детей, оставшихся без попечения родителей"		0709	6225315	244	30,30	6,40	21,1
	Организация системы выявления, сопровождения одаренных детей		0709	6225959		750,30	7,30	1,0
	Субсидии автономным учреждениям на иные цели		0709	6225959	622	750,30	7,30	1,0
	Ведомственная целевая программа "Одаренные дети"		0709	6225959	622	750,30	7,30	1,0
	Муниципальные программы		0709	7950000		6636,71	4799,13	72,3
	Субсидии бюджетным учреждениям на иные цели		0709	7950000	612	4907,31	4389,93	89,5
	Муниципальная программа "Развитие образования ЗАТО Северск" на 2012-2016 годы		0709	7950000	612	771,98	340,80	44,2
	Муниципальная программа "Обеспечение первичных мер пожарной безопасности на территории ЗАТО Северск в 2013-2015 годах"		0709	7950000	612	3725,13	3725,13	100,0
	Муниципальная программа "Обеспечение питанием обучающихся муниципальных учреждений ЗАТО Северск" на 2012-2016 годы		0709	7950000	612	86,20		
	Муниципальная программа "Профилактика алкоголизма, наркомании и токсикомании" на 2012-2014 годы		0709	7950000	612	74,00	74,00	100,0
	Муниципальная программа "Устройство малых архитектурных форм в дошкольных образовательных учреждениях на территории ЗАТО Северск" на 2014-2018 годы		0709	7950000	612	250,00	250,00	100,0
	Субсидии автономным учреждениям на иные цели		0709	7950000	622	1729,40	409,20	23,7
	Муниципальная программа "Развитие образования ЗАТО Северск" на 2012-2016 годы		0709	7950000	622	628,40	349,20	55,6
	Муниципальная программа "Обеспечение первичных мер пожарной безопасности на территории ЗАТО Северск в 2013-2015 годах"		0709	7950000	622	589,20		
	Муниципальная программа "Обеспечение питанием обучающихся муниципальных учреждений ЗАТО Северск" на 2012-2016 годы		0709	7950000	622	86,80		
	Муниципальная программа "Профилактика алкоголизма, наркомании и токсикомании" на 2012-2014 годы		0709	7950000	622	425,00	60,00	14,1
	Социальная политика		1000			33634,00	14351,06	42,7
	Охрана семьи и детства		1004			33634,00	14351,06	42,7
	Осуществление выплаты единовременного пособия при всех формах устройства детей, лишенных родительского попечения, в семью		1004	0335260		1339,80	348,46	26,0
	Пособия, компенсации, меры социальной поддержки по публичным нормативным обязательствам		1004	0335260	313	1339,80	348,46	26,0
	Осуществление госполномочий на осуществление ежемесячной выплаты денежных средств опекунам (попечителям) на содержание детей и обеспечение денежными средствами лиц из числа детей-сирот и детей, оставшихся без попечения родителей, находившихся под опекой (попечительством), в приемной семье и продолжающих обучение в муниципальных образовательных учреждениях		1004	6225344		27214,00	11248,59	41,3
	Пособия, компенсации, меры социальной поддержки по публичным нормативным обязательствам		1004	6225344	313	27214,00	11248,59	41,3
	Ведомственная целевая программа "Организация работы по развитию форм жизнеустройства детей-сирот и детей, оставшихся без попечения родителей"		1004	6225344	313	27214,00	11248,59	41,3
	Осуществление госполномочий на осуществление ежемесячной выплаты денежных средств опекунам (попечителям) на содержание детей и обеспечение денежными средствами лиц из числа детей-сирот и детей, оставшихся без попечения родителей, находившихся под опекой (попечительством), в приемной семье и продолжающих обучение в муниципальных образовательных учреждениях (расходы на содержание детей)		1004	6225381		2462,40	1445,61	58,7
	Пособия, компенсации, меры социальной поддержки по публичным нормативным обязательствам		1004	6225381	313	2462,40	1445,61	58,7
	Ведомственная целевая программа "Организация работы по развитию форм жизнеустройства детей-сирот и детей, оставшихся без попечения родителей"		1004	6225381	313	2462,40	1445,61	58,7
	Осуществление госполномочий на осуществление ежемесячной выплаты денежных средств опекунам (попечителям) на содержание детей и обеспечение денежными средствами лиц из числа детей-сирот и детей, оставшихся без попечения родителей, находившихся под опекой (попечительством), в приемной семье и продолжающих обучение в муниципальных образовательных учреждениях (расходы на вознаграждения, причитающегося приемным родителям)		1004	6225382		2617,80	1308,40	50,0
	Пособия, компенсации, меры социальной поддержки по публичным нормативным обязательствам		1004	6225382	313	2617,80	1308,40	50,0
	Ведомственная целевая программа "Организация работы по развитию форм жизнеустройства детей-сирот и детей, оставшихся без попечения родителей"		1004	6225382	313	2617,80	1308,40	50,0
7	Управление имущественных отношений Администрации ЗАТО Северск	909				81563,44	36460,09	44,7
	Общегосударственные вопросы		0100			7239,53	2408,77	33,3
	Другие общегосударственные вопросы		0113			7239,53	2408,77	33,3
	Оценка недвижимости, признание прав и регулирование отношений по государственной собственности		0113	0900200		6439,53	1850,35	28,7
	Прочая закупка товаров, работ и услуг для обеспечения государственных (муниципальных) нужд		0113	0900200	244	6364,53	1786,28	28,1
	Уплата прочих налогов, сборов и иных платежей		0113	0900200	852	75,00	64,07	85,4
	Реализация государственных функций, связанных с общегосударственным управлением		0113	0920000		800,00	558,42	69,8
	Прочая закупка товаров, работ и услуг для обеспечения государственных (муниципальных) нужд		0113	0920000	244	800,00	558,42	69,8
	Увеличение нефинансовых активов ЗАТО Северск		0113	0920000	244	800,00	558,42	69,8
	Национальная безопасность и правоохранительная деятельность		0300			92,20	46,10	50,0
	Защита населения и территории от чрезвычайных ситуаций природного и техногенного характера, гражданская оборона		0309			92,20	46,10	50,0
	Мероприятия по гражданской обороне		0309	2190000		92,20	46,10	50,0
	Прочая закупка товаров, работ и услуг для обеспечения государственных (муниципальных) нужд		0309	2190000	244	92,20	46,10	50,0
	Содержание защитных сооружений		0309	2190000	244	92,20	46,10	50,0
	Национальная экономика		0400			48718,05	21095,15	43,3
	Общеэкономические вопросы		0401			33833,63	16812,56	49,7
	Руководство и управление в сфере установленных функций		0401	0010000		33833,63	16812,56	49,7
	Фонд оплаты труда государственных (муниципальных) органов и взносы по обязательному социальному страхованию		0401	0010000	121	27976,30	14172,60	50,7
	Иные выплаты персоналу государственных (муниципальных) органов, за исключением фонда оплаты труда		0401	0010000	122	184,70	150,53	81,5
	Закупка товаров, работ, услуг в сфере информационно-коммуникационных технологий		0401	0010000	242	1497,77	862,29	57,6
	Прочая закупка товаров, работ и услуг для обеспечения государственных (муниципальных) нужд		0401	0010000	244	4168,94	1621,50	38,9
	Уплата прочих налогов, сборов и иных платежей		0401	0010000	852	5,92	5,64	95,3
	Лесное хозяйство		0407			10063,46	4243,83	42,2
	Учреждения, обеспечивающие предоставление услуг в сфере лесного хозяйства		0407	2910000		158,76		
	Прочая закупка товаров, работ и услуг для обеспечения государственных (муниципальных) нужд		0407	2910000	244	158,76		
	Расходы на лесоустройство		0407	2910000	244	158,76		
	Учреждения, обеспечивающие предоставление услуг в сфере лесных отношений		0407	2919900		9150,50	4243,83	46,4
	Фонд оплаты труда казенных учреждений и взносы по обязательному социальному страхованию		0407	2919900	111	7290,70	3469,90	47,6
	Иные выплаты персоналу казенных учреждений, за исключением фонда оплаты труда		0407	2919900	112	3,60	1,38	38,3
	Закупка товаров, работ, услуг в сфере информационно-коммуникационных технологий		0407	2919900	242	185,90	77,43	41,7
	Прочая закупка товаров, работ и услуг для обеспечения государственных (муниципальных) нужд		0407	2919900	244	1658,70	688,64	41,5
	Уплата прочих налогов, сборов и иных платежей		0407	2919900	852	11,60	6,48	55,9
	Муниципальные программы		0407	7950000		754,20		
	Прочая закупка товаров, работ и услуг для обеспечения государственных (муниципальных) нужд		0407	7950000	244	754,20		
	Муниципальная программа "Обеспечение первичных мер пожарной безопасности на территории ЗАТО Северск в 2013-2015 годах"		0407	7950000	244	754,20		
	Другие вопросы в области национальной экономики		0412			4820,96	38,76	0,8
	Мероприятия по землеустройству и землепользованию		0412	3400300		4820,96	38,76	0,8
	Прочая закупка товаров, работ и услуг для обеспечения государственных (муниципальных) нужд		0412	3400300	244	4820,96	38,76	0,8
	Межевание земельных участков на территории ЗАТО Северск		0412	3400300	244	4820,96	38,76	0,8
	Жилищно-коммунальное хозяйство		0500			22107,71	11207,44	50,7
	Благоустройство		0503			4500,00	3446,33	76,6
	Благоустройство		0503	6000000		4500,00	3446,33	76,6
	Прочая закупка товаров, работ и услуг для обеспечения государственных (муниципальных) нужд		0503	6000000	244	4500,00	3446,33	76,6
	Увеличение нефинансовых активов ЗАТО Северск		0503	6000000	244	4500,00	3446,33	76,6
	Другие вопросы в области жилищно-коммунального хозяйства		0505			17607,71	7761,11	44,1
	Содержание и обслуживание муниципальной казны		0505	0900100		17434,01	7761,11	44,5
	Прочая закупка товаров, работ и услуг для обеспечения государственных (муниципальных) нужд		0505	0900100	244	17174,21	7594,72	44,2
	Уплата прочих налогов, сборов и иных платежей		0505	0900100	852	259,80	166,40	64,1
	Муниципальные программы		0505	7950000		173,70		
	Прочая закупка товаров, работ и услуг для обеспечения государственных (муниципальных) нужд		0505	7950000	244	173,70		
	Муниципальная программа "Профилактика преступлений и иных правонарушений на территории ЗАТО Северск" на 2012-2014 годы		0505	7950000	244	173,70		

Nпп	Получатели бюджетных средств	Код ГРБС	Раздел, подраздел	Целевая статья	Вид расхода	Утверждено на 2014 год	Исполнено	Процент исполнения
	Средства массовой информации		1200			3405,95	1702,62	50,0
	Периодическая печать и издательства		1202			3405,95	1702,62	50,0
	Периодические издания, учрежденные органами законодательной и исполнительной власти		1202	4570000		3405,95	1702,62	50,0
	Субсидии автономным учреждениям на финансовое обеспечение государственного (муниципального) задания на оказание государственных (муниципальных) услуг (выполнение работ)		1202	4570000	621	3405,95	1702,62	50,0
	Субсидии МАУ "Газета "Диалог" на выполнение муниципального задания		1202	4570000	621	3405,95	1702,62	50,0
8	КООСиПР	919				10686,50	5117,04	47,9
	Национальная экономика		0400			10495,80	5054,10	48,2
	Общеэкономические вопросы		0401			10495,80	5054,10	48,2
	Руководство и управление в сфере установленных функций		0401	0010000		10495,80	5054,10	48,2
	Фонд оплаты труда государственных (муниципальных) органов и взносы по обязательному социальному страхованию		0401	0010000	121	8742,10	4285,19	49,0
	Иные выплаты персоналу государственных (муниципальных) органов, за исключением фонда оплаты труда		0401	0010000	122	37,60	37,58	100,0
	Закупка товаров, работ, услуг в сфере информационно-коммуникационных технологий		0401	0010000	242	485,73	145,01	29,9
	Прочая закупка товаров, работ и услуг для обеспечения государственных (муниципальных) нужд		0401	0010000	244	1223,37	585,48	47,9
	Уплата прочих налогов, сборов и иных платежей		0401	0010000	852	7,00	0,84	12,0
	Охрана окружающей среды		0600			190,70	62,94	33,0
	Охрана объектов растительного и животного мира и среды их обитания		0603			190,70	62,94	33,0
	Состояние окружающей среды и природопользования		0603	4100000		190,70	62,94	33,0
	Прочая закупка товаров, работ и услуг для обеспечения государственных (муниципальных) нужд		0603	4100000	244	190,70	62,94	33,0
	Развитие системы непрерывного экологического образования, воспитания и информирования		0603	4100000	244	190,70	62,94	33,0
9	Счетная палата ЗАТО Северск	937				12612,56	6148,67	48,8
	Общегосударственные вопросы		0100			12612,56	6148,67	48,8
	Обеспечение деятельности финансовых, налоговых и таможенных органов и органов финансового (финансово-бюджетного) надзора		0106			11907,22	5810,39	48,8
	Руководство и управление в сфере установленных функций		0106	0010000		11907,22	5810,39	48,8
	Фонд оплаты труда государственных (муниципальных) органов и взносы по обязательному социальному страхованию		0106	0010000	121	9754,02	4816,63	49,4
	Иные выплаты персоналу государственных (муниципальных) органов, за исключением фонда оплаты труда		0106	0010000	122	205,70	169,06	82,2
	Закупка товаров, работ, услуг в сфере информационно-коммуникационных технологий		0106	0010000	242	883,15	383,63	43,4
	Прочая закупка товаров, работ и услуг для обеспечения государственных (муниципальных) нужд		0106	0010000	244	1061,05	439,22	41,4
	Уплата прочих налогов, сборов и иных платежей		0106	0010000	852	3,30	1,86	56,4
	Другие общегосударственные вопросы		0113			705,34	338,28	48,0
	Реализация государственных функций, связанных с общегосударственным управлением		0113	0920000		705,34	338,28	48,0
	Прочая закупка товаров, работ и услуг для обеспечения государственных (муниципальных) нужд		0113	0920000	244	686,34	319,28	46,5
	Проведение независимой экспертизы строительно-ремонтных работ		0113	0920000	244	686,34	319,28	46,5
	Уплата прочих налогов, сборов и иных платежей		0113	0920000	852	19,00	19,00	100,0
	Оплата членских взносов в Союз муниципальных контрольно-счетных органов		0113	0920000	852	19,00	19,00	100,0
10	УЖКХ ТиС	952				396260,01	152879,26	38,6
	Общегосударственные вопросы		0100			287,60	235,46	81,9
	Функционирование местных администраций		0104			0,60	0,60	100,0
	Субвенция на осуществление госполномочий по регистрации и учету граждан, имеющих право на получение социальных выплат в связи с переселением из районов Крайнего Севера и приравненных к ним местностей		0104	0020406		0,60	0,60	100,0
	Фонд оплаты труда государственных (муниципальных) органов и взносы по обязательному социальному страхованию		0104	0020406	121	0,60	0,60	100,0
	Другие общегосударственные вопросы		0113			287,00	234,86	81,8
	Реализация государственной политики в области приватизации и управления государственной и муниципальной собственностью		0113	0900000		247,00	234,86	95,1
	Прочая закупка товаров, работ и услуг для обеспечения государственных (муниципальных) нужд		0113	0900000	244	247,00	234,86	95,1
	Изготовление технических документов для регистрации права собственности		0113	0900000	244	247,00	234,86	95,1
	Реализация государственных функций, связанных с общегосударственным управлением		0113	0920000		40,00		
	Исполнение судебных актов		0113	0920000	830	40,00		
	Исполнение судебных актов		0113	0920000	830	40,00		
	Национальная экономика		0400			200133,91	84038,84	42,0
	Общеэкономические вопросы		0401			26131,41	12531,66	48,0
	Руководство и управление в сфере установленных функций		0401	0010000		26131,41	12531,66	48,0
	Фонд оплаты труда государственных (муниципальных) органов и взносы по обязательному социальному страхованию		0401	0010000	121	22649,40	11246,80	49,7
	Иные выплаты персоналу государственных (муниципальных) органов, за исключением фонда оплаты труда		0401	0010000	122	6,25	4,45	71,2
	Закупка товаров, работ, услуг в сфере информационно-коммуникационных технологий		0401	0010000	242	825,98	370,79	44,9
	Прочая закупка товаров, работ и услуг для обеспечения государственных (муниципальных) нужд		0401	0010000	244	2645,78	909,62	34,4
	Уплата прочих налогов, сборов и иных платежей		0401	0010000	852	4,00		
	Сельское хозяйство и рыболовство		0405			3149,00	868,29	27,6
	Осуществление отдельных госполномочий по регулированию численности безнадзорных животных		0405	6224541		3097,00	842,31	27,2
	Прочая закупка товаров, работ и услуг для обеспечения государственных (муниципальных) нужд		0405	6224541	244	3097,00	842,31	27,2
	Ведомственная целевая программа "Мероприятия по профилактике, диагностике и лечению инфекционных, инвазионных и массовых незаразных болезней животных и болезней, общих для людей и животных"		0405	6224541	244	3097,00	842,31	27,2
	Осуществление отдельных госполномочий по регулированию численности безнадзорных животных (осуществление управленческих функций органами местного самоуправления)		0405	6224542		52,00	25,97	49,9
	Фонд оплаты труда государственных (муниципальных) органов и взносы по обязательному социальному страхованию		0405	6224542	121	52,00	25,97	49,9
	Ведомственная целевая программа "Мероприятия по профилактике, диагностике и лечению инфекционных, инвазионных и массовых незаразных болезней животных и болезней, общих для людей и животных"		0405	6224542	121	52,00	25,97	49,9
	Транспорт		0408			43108,01	24165,97	56,1
	Отдельные мероприятия в области морского и речного транспорта		0408	3010300		6820,11	3479,07	51,0
	Субсидии юридическим лицам (кроме некоммерческих организаций), индивидуальным предпринимателям, физическим лицам		0408	3010300	810	6820,11	3479,07	51,0
	Возмещение транспортной организации затрат, связанных с оказанием услуг по перевозке пассажиров речным транспортом		0408	3010300	810	6820,11	3479,07	51,0
	Субсидии на проведение отдельных мероприятий по другим видам транспорта		0408	3170100		36287,90	20686,90	57,0
	Субсидии юридическим лицам (кроме некоммерческих организаций), индивидуальным предпринимателям, физическим лицам		0408	3170100	810	36287,90	20686,90	57,0
	Возмещение затрат МК ПТП ЗАТО Северск, осуществляющему перевозки пассажиров по социально значимым маршрутам		0408	3170100	810	36287,90	20686,90	57,0
	Дорожное хозяйство (дорожные фонды)		0409			127745,49	46472,93	36,4
	Дорожное хозяйство		0409	3150000		96061,18	44805,80	46,6
	Закупка товаров, работ, услуг в целях капитального ремонта государственного (муниципального) имущества		0409	3150000	243	2000,00		
	Капитальный ремонт и ремонт автомобильных дорог общего пользования населенных пунктов		0409	3150000	243	2000,00		
	Прочая закупка товаров, работ и услуг для обеспечения государственных (муниципальных) нужд		0409	3150000	244	94061,18	44805,80	47,6
	Ведомственная целевая программа "Организация уличного освещения и текущего содержания электрооборудования объектов благоустройства и объектов дорожного обустройства ЗАТО Северск Томской области" на 2014 год и на плановый период 2015-2016 годов		0409	3150000	244	254,88	126,40	49,6
	Содержание и ремонт автомобильных дорог и инженерных сооружений на них		0409	3150000	244	63071,73	34124,68	54,1
	Капитальный ремонт и ремонт дворовых территорий многоквартирных домов, проездов к дворовым территориям многоквартирных домов		0409	3150000	244	100,00		
	Капитальный ремонт и ремонт автомобильных дорог общего пользования населенных пунктов		0409	3150000	244	19983,27	6869,50	34,4
	Ведомственная целевая программа "Организация мероприятий по техническому обслуживанию и текущему содержанию технических средств организации дорожного движения на территории ЗАТО Северск на 2014 год и на плановый период 2015-2016 годов"		0409	3150000	244	10651,30	3685,21	34,6
	Капитальный ремонт и ремонт дворовых территорий многоквартирных домов, проездов к дворовым территориям многоквартирных домов населенных пунктов		0409	3150213		1516,81	1031,57	68,0
	Прочая закупка товаров, работ и услуг для обеспечения государственных (муниципальных) нужд		0409	3150213	244	1516,81	1031,57	68,0
	Капитальный ремонт и ремонт дворовых территорий многоквартирных домов, проездов к дворовым территориям многоквартирных домов		0409	3150213	244	1516,81	1031,57	68,0
	Государственная программа "Повышение общественной безопасности в Томской области (2014-2018 годы)"		0409	5223800		520,00		
	Прочая закупка товаров, работ и услуг для обеспечения государственных (муниципальных) нужд		0409	5223800	244	520,00		
	Государственная программа "Повышение общественной безопасности в Томской области (2014-2018 годы)"		0409	5223800	244	520,00		
	Муниципальные программы		0409	7950000		29647,50	635,56	2,1
	Закупка товаров, работ, услуг в целях капитального ремонта государственного (муниципального) имущества		0409	7950000	243	23700,00		
	Муниципальная программа "Организация гостевых стоянок автотранспорта и расширение внутриквартальных проездов на внутридворовых территориях г.Северска" на 2012-2015 годы		0409	7950000	243	23700,00		
	Прочая закупка товаров, работ и услуг для обеспечения государственных (муниципальных) нужд		0409	7950000	244	5947,50	635,56	10,7
	Муниципальная программа "Повышение безопасности дорожного движения на территории ЗАТО Северск в 2013-2015 годах"		0409	7950000	244	5947,50	635,56	10,7
	Жилищно-коммунальное хозяйство		0500			179543,94	65162,55	36,3
	Жилищное хозяйство		0501			25992,23	827,96	3,2
	Капитальный ремонт муниципального жилищного фонда		0501	3900200		20693,62	99,90	0,5
	Закупка товаров, работ, услуг в целях капитального ремонта государственного (муниципального) имущества		0501	3900200	243	20693,62	99,90	0,5
	Капитальный ремонт муниципального жилищного фонда ЗАТО Северск		0501	3900200	243	20693,62	99,90	0,5
	Мероприятия в области жилищного хозяйства		0501	3900300		2273,11	538,30	23,7
	Прочая закупка товаров, работ и услуг для обеспечения государственных (муниципальных) нужд		0501	3900300	244	2273,11	538,30	23,7
	Содержание объектов муниципального жилищного фонда ЗАТО Северск		0501	3900300	244	1758,30	538,30	30,6
	Снос аварийного жилищного фонда		0501	3900300	244	514,81		
	Создание условий для управления многоквартирными домами		0501	3900301		25,50		
	Прочая закупка товаров, работ и услуг для обеспечения государственных (муниципальных) нужд		0501	3900301	244	25,50		
	Муниципальные программы		0501	7950000		3000,00	189,76	6,3
	Закупка товаров, работ, услуг в целях капитального ремонта государственного (муниципального) имущества		0501	7950000	243	3000,00	189,76	6,3
	Муниципальная программа "Энергосбережение и повышение энергетической эффективности на территории ЗАТО Северск" на 2012 год и на перспективу до 2020 года		0501	7950000	243	3000,00	189,76	6,3
	Коммунальное хозяйство		0502			3042,54	276,94	9,1
	Мероприятия в области коммунального хозяйства		0502	3910500		2842,54	263,34	9,3
	Закупка товаров, работ, услуг в целях капитального ремонта государственного (муниципального) имущества		0502	3910500	243	1842,54		
	Капитальный ремонт объектов жилищно-коммунального хозяйства		0502	3910500	243	1842,54		
	Прочая закупка товаров, работ и услуг для обеспечения государственных (муниципальных) нужд		0502	3910500	244	1000,00	263,34	26,3
	Устранение аварий на объектах жилищно-коммунального хозяйства		0502	3910500	244	1000,00	263,34	26,3
	Муниципальные программы		0502	7950000		200,00	13,61	6,8
	Прочая закупка товаров, работ и услуг для обеспечения государственных (муниципальных) нужд		0502	7950000	244	200,00	13,61	6,8
	Муниципальная программа "Энергосбережение и повышение энергетической эффективности на территории ЗАТО Северск" на 2012 год и на перспективу до 2020 года		0502	7950000	244	200,00	13,61	6,8
	Благоустройство		0503			119570,44	49286,95	41,2
	Благоустройство		0503	6000000		105027,78	45015,48	42,9
	Закупка товаров, работ, услуг в целях капитального ремонта государственного (муниципального) имущества		0503	6000000	243	1500,00	33,82	2,3
	Капитальный ремонт объектов благоустройства территорий		0503	6000000	243	1500,00	33,82	2,3
	Прочая закупка товаров, работ и услуг для обеспечения государственных (муниципальных) нужд		0503	6000000	244	80358,48	36838,16	45,8
	Благоустройство территории (прочие мероприятия по благоустройству)		0503	6000000	244	20634,57	4305,34	20,9
	Ведомственная целевая программа "Организация уличного освещения и текущего содержания электрооборудования объектов благоустройства и объектов дорожного обустройства ЗАТО Северск Томской области" на 2014 год и на плановый период 2015-2016 годов		0503	6000000	244	31584,48	18015,48	57,0
	Благоустройство территории (организация и содержание мест захоронения)		0503	6000000	244	2597,60	1239,71	47,7
	Благоустройство внутриквартальных территорий		0503	6000000	244	25541,83	13277,63	52,0
	Субсидии бюджетным учреждениям на финансовое обеспечение государственного (муниципального) задания на оказание государственных (муниципальных) услуг (выполнение работ)		0503	6000000	611	21774,86	6998,29	32,1
	Обеспечение деятельности МБЭУ		0503	6000000	611	21774,86	6998,29	32,1
	Субсидии бюджетным учреждениям на иные цели		0503	6000000	612	1394,44	1145,21	82,1
	Субсидия на иные цели для МБЭУ		0503	6000000	612	1394,44	1145,21	82,1
	Муниципальные программы		0503	7950000		14542,66	4271,47	29,4
	Прочая закупка товаров, работ и услуг для обеспечения государственных (муниципальных) нужд		0503	7950000	244	14542,66	4271,47	29,4
	Муниципальная программа "Энергосбережение и повышение энергетической эффективности на территории ЗАТО Северск" на 2012 год и на перспективу до 2020 года		0503	7950000	244	950,00		
	Муниципальная программа "Чистый город" на 2012-2014 годы		0503	7950000	244	11469,26	4271,47	37,2
	Муниципальная программа "Модернизация и устройство детских игровых площадок на территории ЗАТО Северск в 2012-2015 годах"		0503	7950000	244	1878,20		
	Муниципальная программа "Организация гостевых стоянок автотранспорта и расширение внутриквартальных проездов на внутридворовых территориях г.Северска" на 2012-2015 годы		0503	7950000	244	245,20		
	Другие вопросы в области жилищно-коммунального хозяйства		0505			30938,73	14770,69	47,7
	Учреждения, выполняющие функции в области жилищно-коммунального хозяйства		0505	0019900		29301,03	13947,27	47,6
	Фонд оплаты труда казенных учреждений и взносы по обязательному социальному страхованию		0505	0019900	111	24197,80	12245,43	50,6
	Иные выплаты персоналу казенных учреждений, за исключением фонда оплаты труда		0505	0019900	112	1,80	0,82	45,6
	Закупка товаров, работ, услуг в сфере информационно-коммуникационных технологий		0505	0019900	242	1353,68	328,63	24,3
	Прочая закупка товаров, работ и услуг для обеспечения государственных (муниципальных) нужд		0505	0019900	244	3708,70	1348,30	36,4
	Уплата прочих налогов, сборов и иных платежей		0505	0019900	852	39,05	24,08	61,7
	Мероприятия в области жилищного хозяйства		0505	3900300		1637,70	823,42	50,3
	Субсидии некоммерческим организациям (за исключением государственных (муниципальных) учреждений)		0505	3900300	630	1637,70	823,42	50,3
	Ведомственная целевая программа "Организация и обеспечение деятельности ТОС в ЗАТО Северск Томской области" на 2014 год и плановый период 2015 и 2016 годов		0505	3900300	630	637,70	318,90	50,0
	Мероприятия по развитию и поддержке деятельности товариществ собственников жилья в ЗАТО Северск		0505	3900300	630	1000,00	504,52	50,5
	Социальная политика		1000			16294,56	3442,41	21,1
	Социальное обеспечение населения		1003			4886,80	781,00	16,0
	Меры социальной поддержки граждан		1003	5050000		4886,80	781,00	16,0
	Пособия, компенсации и иные социальные выплаты гражданам, кроме публичных нормативных обязательств		1003	5050000	321	4886,80	781,00	16,0
	Обеспечение мероприятий по переселению граждан из аварийного жилищного фонда		1003	5050000	321	4886,80	781,00	16,0
	Охрана семьи и детства		1004			7495,64	2411,20	32,2
	Предоставление жилых помещений детям-сиротам и детям, оставшимся без попечения родителей, лицам из их числа по договорам найма специализированных жилых помещений		1004	0335082		1292,70		
	Приобретение товаров, работ, услуг в пользу граждан в целях их социального обеспечения		1004	0335082	323	1292,70		
	Подпрограмма "Совершенствование социальной поддержки семьи и детей" государственной программы Российской Федерации "Социальная поддержка граждан"		1004	0335082	323	1292,70		
	Исполнение судебных актов по обеспечению жилыми помещениями детей-сирот и детей, оставшихся без попечения родителей, а также лиц из их числа		1004	5053603		2421,44		
	Приобретение товаров, работ, услуг в пользу граждан в целях их социального обеспечения		1004	5053603	323	2421,44		
	Исполнение судебных актов		1004	5053603	323	2421,44		
	Осуществление госполномочий по обеспечению жилыми помещениями детей-сирот и детей, оставшихся без попечения родителей, а также лиц из их числа		1004	5223301		3616,80	2411,20	66,7
	Приобретение товаров, работ, услуг в пользу граждан в целях их социального обеспечения		1004	5223301	323	3616,80	2411,20	66,7
	Государственная программа "Детство под защитой на 2014-2019 годы"		1004	5223301	323	3616,80	2411,20	66,7
	Осуществление госполномочий на проведение ремонта жилых помещений, собственниками которых являются дети-сироты и дети, оставшиеся без попечения родителей		1004	6225346		164,70		
	Приобретение товаров, работ, услуг в пользу граждан в целях их социального обеспечения		1004	6225346	323	164,70		
	Ведомственная целевая программа "Организация работы по развитию форм жизнеустройства детей-сирот и детей, оставшихся без попечения родителей"		1004	6225346	323	164,70		
	Другие вопросы в области социальной политики		1006			3912,12	250,21	6,4
	Переселение граждан из закрытых административно-территориальных образований		1006	0515159		2912,12		
	Пособия, компенсации и иные социальные выплаты гражданам, кроме публичных нормативных обязательств		1006	0515159	321	2912,12		
	Подпрограмма "Создание условий для обеспечения доступным и комфортным жильем граждан России" государственной программы Российской Федерации "Обеспечение доступным и комфортным жильем и коммунальными услугами граждан Российской Федерации"		1006	0515159	321	2912,12		
	Муниципальные программы		1006	7950000		1000,00	250,21	25,0
	Субсидии некоммерческим организациям (за исключением государственных (муниципальных) учреждений)		1006	7950000	630	1000,00	250,21	25,0
	Муниципальная программа "Социальная защита и поддержка населения ЗАТО Северск в 2012-2014 годах"		1006	7950000	630	1000,00	250,21	25,0
11	УКС Администрации ЗАТО Северск	953				234774,96	69502,60	29,6
	Общегосударственные вопросы		0100			3113,59	975,83	31,3
	Другие общегосударственные вопросы		0113			3113,59	975,83	31,3
	Реализация государственных функций, связанных с общегосударственным управлением		0113	0920000		1911,19	484,77	25,4
	Закупка товаров, работ, услуг в целях капитального ремонта государственного (муниципального) имущества		0113	0920000	243	1586,20	164,78	10,4
	Ведомственная целевая программа "Улучшение эксплуатационного состояния объектов муниципальной собственности социальной сферы, административного и вспомогательного назначений в 2014 году и плановом периоде 2015-2016 годов"		0113	0920000	243	1586,20	164,78	10,4
	Исполнение судебных актов		0113	0920000	830	324,99	319,99	98,5
	Исполнение судебных актов		0113	0920000	830	324,99	319,99	98,5
	Бюджетные инвестиции в объекты капитального строительства собственности муниципальных образований		0113	1020102		700,00		
	Бюджетные инвестиции в объекты капитального строительства государственной (муниципальной) собственности		0113	1020102	414	700,00		
	Реконструкция главного входа в здание по пр.Коммунистическому, 51		0113	1020102	414	700,00		
	Муниципальные программы		0113	7950000		502,40	491,06	97,7
	Закупка товаров, работ, услуг в целях капитального ремонта государственного (муниципального) имущества		0113	7950000	243	502,40	491,06	97,7
	Муниципальная программа "Обеспечение первичных мер пожарной безопасности на территории ЗАТО Северск в 2013-2015 годах"		0113	7950000	243	502,40	491,06	97,7
	Национальная экономика		0400			22265,20	10398,79	46,7
	Общеэкономические вопросы		0401			18566,25	10289,10	55,4
	Руководство и управление в сфере установленных функций		0401	0010000		18554,25	10277,10	55,4
	Фонд оплаты труда государственных (муниципальных) органов и взносы по обязательному социальному страхованию		0401	0010000	121	15084,95	7723,78	51,2

ПРОДОЛЖЕНИЕ НА СТР. 28 →

Nпп	Получатели бюджетных средств	Код ГРБС	Раздел, подраздел	Целевая статья	Вид расхода	Утверждено на 2014 год	Исполнено	Процент исполнения
	Иные выплаты персоналу государственных (муниципальных) органов, за исключением фонда оплаты труда		0401	0010000	122	5,10	2,10	41,2
	Закупка товаров, работ, услуг в сфере информационно-коммуникационных технологий		0401	0010000	242	840,03	381,36	45,4
	Прочая закупка товаров, работ и услуг для обеспечения государственных (муниципальных) нужд		0401	0010000	244	2617,92	2163,87	82,7
	Уплата прочих налогов, сборов и иных платежей		0401	0010000	852	6,25	5,99	95,8
	Субсидия на реализацию мероприятий государственной программы "Повышение уровня пенсионного обеспечения работников бюджетной сферы, государственных и муниципальных служащих Томской области на период 2013-2023 годов"		0401	5221300		12,00	12,00	100,0
	Иные выплаты населению		0401	5221300	360	12,00	12,00	100,0
	Государственная программа "Повышение уровня пенсионного обеспечения работников бюджетной сферы, государственных и муниципальных служащих Томской области на период 2013-2023 годов"		0401	5221300	360	12,00	12,00	100,0
	Дорожное хозяйство (дорожные фонды)		0409			1711,45	109,69	6,4
	Бюджетные инвестиции в объекты капитального строительства собственности муниципальных образований		0409	1020102		347,91	109,69	31,5
	Бюджетные инвестиции в объекты капитального строительства государственной (муниципальной) собственности		0409	1020102	414	347,91	109,69	31,5
	Реконструкция автодороги "ул.Ленинградская" в г.Северске Томской области. I этап (участок ул.Победы - ул.Славского), II этап (участок ДОК - ул.Победы)		0409	1020102	414	109,70	109,69	100,0
	Строительство площадки весового контроля на автодороге г.Томск - пос. Самусь		0409	1020102	414	238,21		
	Муниципальные программы		0409	7950000		1363,54		
	Бюджетные инвестиции в объекты капитального строительства государственной (муниципальной) собственности		0409	7950000	414	1363,54		
	Строительство подъездной дороги к полигону твердых бытовых отходов в пос.Самусь (программа "Комплексное развитие систем коммунальной инфраструктуры ЗАТО Северск" на 2013 год и на перспективу до 2035 года)		0409	7950000	414	1363,54		
	Другие вопросы в области национальной экономики		0412			1987,50		
	Мероприятия, осуществляемые за счет межбюджетных трансфертов прошлых лет из областного бюджета (государственная программа "Развитие внутреннего и въездного туризма на территории Томской области на 2013-2017 годы")		0412	0049998		1887,50		
	Бюджетные инвестиции в объекты капитального строительства государственной (муниципальной) собственности		0412	0049998	414	1887,50		
	Проект планировки территории объекта "Туристско-рекреационная зона на территории ЗАТО Северск Томской области" (муниципальная программа "Развитие туризма в ЗАТО Северск" на 2013 - 2017 годы)		0412	0049998	414	1887,50		
	Муниципальные программы		0412	7950000		100,00		
	Бюджетные инвестиции в объекты капитального строительства государственной (муниципальной) собственности		0412	7950000	414	100,00		
	Проект планировки территории объекта "Туристско-рекреационная зона на территории ЗАТО Северск Томской области" (муниципальная программа "Развитие туризма в ЗАТО Северск" на 2013 - 2017 годы)		0412	7950000	414	100,00		
	Жилищно-коммунальное хозяйство		0500			139225,12	24382,15	17,5
	Жилищное хозяйство		0501			515,46	515,46	100,0
	Бюджетные инвестиции в объекты капитального строительства собственности муниципальных образований		0501	1020102		262,46	262,46	100,0
	Бюджетные инвестиции в объекты капитального строительства государственной (муниципальной) собственности		0501	1020102	414	262,46	262,46	100,0
	Проект планировки территории для индивидуального жилищного строительства в пос. Самусь		0501	1020102	414	262,46	262,46	100,0
	Субсидия на разработку проектов планировки территорий, подлежащих предоставлению под строительство жилья экономического класса (государственная программа "Развитие малоэтажного строительства в Томской области на 2013-2017 годы")		0501	5222630		253,00	253,00	100,0
	Бюджетные инвестиции в объекты капитального строительства государственной (муниципальной) собственности		0501	5222630	414	253,00	253,00	100,0
	Проект планировки территории для индивидуального жилищного строительства в пос. Самусь		0501	5222630	414	253,00	253,00	100,0
	Коммунальное хозяйство		0502			76764,32	3212,95	4,2
	Бюджетные инвестиции в объекты капитального строительства собственности муниципальных образований		0502	1020102		3554,42	2855,77	80,3
	Бюджетные инвестиции в объекты капитального строительства государственной (муниципальной) собственности		0502	1020102	414	3554,42	2855,77	80,3
	Строительство резервной магистральной теплосети в Иглаково		0502	1020102	414	3082,55	2855,77	92,6
	Строительство биотермической ямы		0502	1020102	414	471,87		
	Государственная программа "Энергосбережение и повышение энергетической эффективности на территории Томской области на 2010-2012 годы и перспективу до 2020 года"		0502	5220608		4122,27	195,13	4,7
	Бюджетные инвестиции в объекты капитального строительства государственной (муниципальной) собственности		0502	5220608	414	4122,27	195,13	4,7
	Реконструкция котельной в пос.Орловка (муниципальная программа "Энергосбережение и повышение энергетической эффективности на территории ЗАТО Северск" на 2012 год и на перспективу до 2020 года)		0502	5220608	414	4122,27	195,13	4,7
	Муниципальные программы		0502	7950000		69087,63	162,05	0,2
	Бюджетные инвестиции в объекты капитального строительства государственной (муниципальной) собственности		0502	7950000	414	69087,63	162,05	0,2
	Реконструкция котельной в пос.Орловка (муниципальная программа "Энергосбережение и повышение энергетической эффективности на территории ЗАТО Северск" на 2012 год и на перспективу до 2020 года)		0502	7950000	414	4368,89		
	Строительство кольцевого водопровода по ул.Ленина в пос.Орловка (муниципальная программа "Развитие инженерной инфраструктуры в сельских населенных пунктах ЗАТО Северск" на 2012-2016 годы)		0502	7950000	414	877,00		
	Строительство водопровода по ул.Озерной в пос.Самусь (муниципальная программа "Развитие инженерной инфраструктуры в сельских населенных пунктах ЗАТО Северск" на 2012-2014 годы)		0502	7950000	414	600,00		
	Реконструкция инженерных сетей западной части г.Северска (программа "Комплексное развитие систем коммунальной инфраструктуры ЗАТО Северск" на 2013 год и на перспективу до 2035 года)		0502	7950000	414	7958,45		
	Строительство 6 скважин на существующих подземных водозаборах (3 очередь). Водозабор № 1. Скважины № 7а, 15а в г.Северске (программа "Комплексное развитие систем коммунальной инфраструктуры ЗАТО Северск" на 2013 год и на перспективу до 2035 года)		0502	7950000	414	10000,00		
	Строительство подземного пожарного резервуара на ул.Верхняя Ксензовка (муниципальная программа "Обеспечение первичных мер пожарной безопасности на территории ЗАТО Северск в 2013 - 2015 годах")		0502	7950000	414	3265,06	162,05	5,0
	Строительство водоочистных сооружений в дер.Кижирово (программа "Комплексное развитие систем коммунальной инфраструктуры ЗАТО Северск" на 2013 год и на перспективу до 2035 года)		0502	7950000	414	9000,00		
	Строительство сетей теплоснабжения от ул.Комсомольской до ТП - 4 в г.Северске (программа "Комплексное развитие систем коммунальной инфраструктуры ЗАТО Северск" на 2013 год и на перспективу до 2035 года)		0502	7950000	414	1480,63		
	Реконструкция теплосети по просп.Коммунистическому от т/к 1/45 до К1 в г.Северске (программа "Комплексное развитие систем коммунальной инфраструктуры ЗАТО Северск" на 2013 год и на перспективу до 2035 года)		0502	7950000	414	853,49		
	Строительство водозабора № 3 в г.Северске (программа "Комплексное развитие систем коммунальной инфраструктуры ЗАТО Северск" на 2013 год и на перспективу до 2035 года)		0502	7950000	414	26744,85		
	Строительство инженерной инфраструктуры на территории для размещения индивидуального жилищного строительства в пос.Самусь (программа "Комплексное развитие систем коммунальной инфраструктуры ЗАТО Северск" на 2013 год и на перспективу до 2035 года)		0502	7950000	414	3939,26		
	Благоустройство		0503			61762,47	20653,74	33,4
	Бюджетные инвестиции в объекты капитального строительства собственности муниципальных образований		0503	1020102		39065,75	20653,74	52,9
	Бюджетные инвестиции в объекты капитального строительства государственной (муниципальной) собственности		0503	1020102	414	39065,75	20653,74	52,9
	Устройство цветочных часов		0503	1020102	414	1988,60	275,05	13,8
	Благоустройство прибрежного парка вдоль дороги ул.Ленина - ул.Ленинградская		0503	1020102	414	1132,91		
	Строительство остановочного павильона за ЦКПП		0503	1020102	414	1000,00	60,08	6,0
	Устройство ограждающих конструкций пешеходной эстакады разъезда "Южный", расположенной за ЦКПП		0503	1020102	414	2098,58		
	Реконструкция стелы в районе моста через р.Киргизка		0503	1020102	414	5500,00	5500,00	100,0
	Расширение территории кладбища в дер. Семиозерки		0503	1020102	414	1000,00		
	Реконструкция фонтана перед МБУ СМТ		0503	1020102	414	3607,60	2904,76	80,5
	Строительство фонтана в районе Природного парка		0503	1020102	414	19200,00	11913,85	62,1
	Строительство муниципального общественного кладбища в г.Северске		0503	1020102	414	3000,00		
	Строительство Почетного воинского захоронения		0503	1020102	414	538,06		
	Муниципальные программы		0503	7950000		22696,72		
	Бюджетные инвестиции в объекты капитального строительства государственной (муниципальной) собственности		0503	7950000	414	22696,72		
	Строительство полигона твердых бытовых отходов в пос.Самусь (программа "Комплексное развитие систем коммунальной инфраструктуры ЗАТО Северск" на 2013 год и на перспективу до 2035 года)		0503	7950000	414	22037,25		
	Строительство освещения пешеходной дорожки от остановки "Комета" до СК "Дельфин" (программа "Комплексное развитие систем коммунальной инфраструктуры ЗАТО Северск" на 2013 год и на перспективу до 2035 года)		0503	7950000	414	153,72		
	Проект рекультивации свалки бытовых отходов у озера Мальцево в пос. Самусь (муниципальная программа "Содержание особо охраняемой природной территории местного значения "Озерный комплекс пос.Самусь ЗАТО Северск" на 2012-2014 годы)		0503	7950000	414	505,75		
	Другие вопросы в области жилищно-коммунального хозяйства		0505			182,87		
	Реализация государственной политики в области приватизации и управления государственной и муниципальной собственностью		0505	0900000		182,87		
	Прочая закупка товаров, работ и услуг для обеспечения государственных (муниципальных) нужд		0505	0900000	244	182,87		
	Оформление технических планов на объекты муниципальной собственности		0505	0900000	244	182,87		
	Образование		0700			57950,46	29350,21	50,7
	Общее образование		0702			55394,16	29350,21	53,0
	Школы - детские сады, школы начальные, неполные средние и средние		0702	4210000		606,21	606,21	100,0
	Закупка товаров, работ, услуг в целях капитального ремонта государственного (муниципального) имущества		0702	4210000	243	606,21	606,21	100,0
	Исполнение судебных актов		0702	4210000	243	606,21	606,21	100,0
	Учреждения по внешкольной работе с детьми		0702	4230000		4429,00		
	Закупка товаров, работ, услуг в целях капитального ремонта государственного (муниципального) имущества		0702	4230000	243	4429,00		
	Ведомственная целевая программа "Улучшение эксплуатационного состояния объектов муниципальной собственности социальной сферы, административного и вспомогательного назначений в 2014 году и плановом периоде 2015-2016 годов"		0702	4230000	243	4429,00		
	Муниципальные программы		0702	7950000		50358,95	28744,00	57,1
	Закупка товаров, работ, услуг в целях капитального ремонта государственного (муниципального) имущества		0702	7950000	243	1500,00		
	Муниципальная программа "Обеспечение первичных мер пожарной безопасности на территории ЗАТО Северск в 2013-2015 годах"		0702	7950000	243	1500,00		
	Бюджетные инвестиции в объекты капитального строительства государственной (муниципальной) собственности		0702	7950000	414	48858,95	28744,00	58,8
	Реконструкция стадиона "Янтарь" (муниципальная программа "Развитие физической культуры и спорта ЗАТО Северск" на 2012-2014 годы)		0702	7950000	414	34395,00	28388,03	82,5
	Реконструкция зданий и сооружений МБОУ "Северский лицей" (муниципальная программа "Энергосбережение и повышение энергетической эффективности на территории ЗАТО Северск" на 2012 год и на перспективу до 2020 года)		0702	7950000	414	1900,00		
	Строительство ограждения спортивной площадки МБОУ ДОД ДЮСШ "Смена" по пр.Коммунистическому, 120 (муниципальная программа "Развитие физической культуры и спорта ЗАТО Северск" на 2012-2014 годы)		0702	7950000	414	420,00		
	Строительство спортивной площадки МБОУ "СОШ № 198" (муниципальная программа "Развитие физической культуры и спорта ЗАТО Северск" на 2012-2014 годы)		0702	7950000	414	3000,00		
	Реконструкция здания специализированного зала бокса "Авангард" (муниципальная программа "Развитие физической культуры и спорта ЗАТО Северск" на 2012-2014 годы)		0702	7950000	414	1176,75	355,97	30,3
	Устройство ограждения территории МБОУ "СОШ № 90" (муниципальная программа "Профилактика террористической и экстремистской деятельности на территории ЗАТО Северск" на 2013 - 2015 годы)		0702	7950000	414	5848,60		
	Реконструкция здания спортивного комплекса "Молодость" (муниципальная программа "Развитие физической культуры и спорта ЗАТО Северск" на 2012-2014 годы)		0702	7950000	414	2118,60		
	Молодежная политика и оздоровление детей		0707			2556,30		
	Учреждения по внешкольной работе с детьми		0707	4230000		2500,00		
	Закупка товаров, работ, услуг в целях капитального ремонта государственного (муниципального) имущества		0707	4230000	243	2500,00		
	Ведомственная целевая программа "Улучшение эксплуатационного состояния объектов муниципальной собственности социальной сферы, административного и вспомогательного назначений в 2014 году и плановом периоде 2015-2016 годов"		0707	4230000	243	2500,00		
	Муниципальные программы		0707	7950000		56,30		
	Закупка товаров, работ, услуг в целях капитального ремонта государственного (муниципального) имущества		0707	7950000	243	56,30		
	Муниципальная программа "Развитие туризма в ЗАТО Северск" на 2013 - 2017 годы		0707	7950000	243	56,30		
	Культура и кинематография		0800			9920,59	4395,62	44,3
	Культура		0801			9920,59	4395,62	44,3
	Музеи и постоянные выставки		0801	4410000		1600,00	98,50	6,2
	Закупка товаров, работ, услуг в целях капитального ремонта государственного (муниципального) имущества		0801	4410000	243	1600,00	98,50	6,2
	Ведомственная целевая программа "Улучшение эксплуатационного состояния объектов муниципальной собственности социальной сферы, административного и вспомогательного назначений в 2014 году и плановом периоде 2015-2016 годов"		0801	4410000	243	1600,00	98,50	6,2
	Библиотеки		0801	4420000		79,51	79,50	100,0
	Закупка товаров, работ, услуг в целях капитального ремонта государственного (муниципального) имущества		0801	4420000	243	79,51	79,50	100,0
	Ведомственная целевая программа "Улучшение эксплуатационного состояния объектов муниципальной собственности социальной сферы, административного и вспомогательного назначений в 2014 году и плановом периоде 2015-2016 годов"		0801	4420000	243	79,51	79,50	100,0
	Театры, цирки, концертные и другие организации исполнительских искусств		0801	4430000		4045,73	1290,08	31,9
	Закупка товаров, работ, услуг в целях капитального ремонта государственного (муниципального) имущества		0801	4430000	243	4045,73	1290,08	31,9
	Ведомственная целевая программа "Улучшение эксплуатационного состояния объектов муниципальной собственности социальной сферы, административного и вспомогательного назначений в 2014 году и плановом периоде 2015-2016 годов"		0801	4430000	243	4045,73	1290,08	31,9
	Муниципальные программы		0801	7950000		4195,35	2927,55	69,8
	Закупка товаров, работ, услуг в целях капитального ремонта государственного (муниципального) имущества		0801	7950000	243	4195,35	2927,55	69,8
	Муниципальная программа "Развитие туризма в ЗАТО Северск" на 2013 - 2017 годы		0801	7950000	243	4195,35	2927,55	69,8
	Физическая культура и спорт		1100			2300,00		
	Физическая культура		1101			2300,00		
	Муниципальные программы		1101	7950000		2300,00		
	Бюджетные инвестиции в объекты капитального строительства государственной (муниципальной) собственности		1101	7950000	414	2300,00		
	Строительство комплексной спортивной площадки (муниципальная программа "Развитие физической культуры и спорта ЗАТО Северск" на 2012-2014 годы)		1101	7950000	414	2300,00		
12	УВГТ Администрации ЗАТО Северск	954				26372,90	9957,74	37,8
	Общегосударственные вопросы		0100			9438,96	4619,42	48,9
	Функционирование местных администраций		0104			9438,96	4619,42	48,9
	Руководство и управление в сфере установленных функций		0104	0010000		8912,46	4356,17	48,9
	Фонд оплаты труда государственных (муниципальных) органов и взносы по обязательному социальному страхованию		0104	0010000	121	6481,67	3315,80	51,2
	Закупка товаров, работ, услуг в сфере информационно-коммуникационных технологий		0104	0010000	242	329,78	153,91	46,7
	Прочая закупка товаров, работ и услуг для обеспечения государственных (муниципальных) нужд		0104	0010000	244	2098,01	886,17	42,2
	Уплата прочих налогов, сборов и иных платежей		0104	0010000	852	3,00	0,30	10,0
	Осуществление госполномочий по созданию и обеспечению деятельности административных комиссий в Томской области		0104	0010402		526,50	263,25	50,0
	Фонд оплаты труда государственных (муниципальных) органов и взносы по обязательному социальному страхованию		0104	0010402	121	478,50	254,12	53,1
	Закупка товаров, работ, услуг в сфере информационно-коммуникационных технологий		0104	0010402	242	8,00	5,35	66,9
	Прочая закупка товаров, работ и услуг для обеспечения государственных (муниципальных) нужд		0104	0010402	244	40,00	3,78	9,5
	Национальная экономика		0400			10589,76	3113,00	29,4
	Сельское хозяйство и рыболовство		0405			370,30	158,10	42,7
	Осуществление госполномочий по поддержке сельскохозяйственного производства (финансирование искусственного осеменения коров в личных подсобных хозяйствах)		0405	5222116		19,76		
	Прочая закупка товаров, работ и услуг для обеспечения государственных (муниципальных) нужд		0405	5222116	244	19,76		
	Государственная программа "Развитие сельскохозяйственного производства в Томской области на 2013 - 2020 годы"		0405	5222116	244	19,76		
	Осуществление госполномочий по поддержке сельскохозяйственного производства (предоставление субсидий на возмещение части процентной ставки по долгосрочным, среднесрочным и краткосрочным кредитам, взятым малыми формами хозяйствования)		0405	5222122		1,80		
	Субсидии юридическим лицам (кроме некоммерческих организаций), индивидуальным предпринимателям, физическим лицам		0405	5222122	810	1,80		
	Государственная программа "Развитие сельскохозяйственного производства в Томской области на 2013 - 2020 годы"		0405	5222122	810	1,80		
	Осуществление госполномочий по поддержке сельскохозяйственного производства (предоставление субсидий на развитие личных подсобных хозяйств)		0405	5222123		278,74	126,00	45,2
	Субсидии юридическим лицам (кроме некоммерческих организаций), индивидуальным предпринимателям, физическим лицам		0405	5222123	810	278,74	126,00	45,2
	Государственная программа "Развитие сельскохозяйственного производства в Томской области на 2013 - 2020 годы"		0405	5222123	810	278,74	126,00	45,2
	Осуществление госполномочий по поддержке сельскохозяйственного производства, в том числе на осуществление управленческих функций органами местного самоуправления		0405	5222134		70,00	32,10	45,9
	Фонд оплаты труда государственных (муниципальных) органов и взносы по обязательному социальному страхованию		0405	5222134	121	58,07	25,73	44,3
	Государственная программа "Развитие сельскохозяйственного производства в Томской области на 2013 - 2020 годы"		0405	5222134	121	58,07	25,73	44,3
	Прочая закупка товаров, работ и услуг для обеспечения государственных (муниципальных) нужд		0405	5222134	244	11,93	6,37	53,4
	Государственная программа "Развитие сельскохозяйственного производства в Томской области на 2013 - 2020 годы"		0405	5222134	244	11,93	6,37	53,4
	Дорожное хозяйство (дорожные фонды)		0409			10219,46	2954,90	28,9
	Дорожное хозяйство		0409	3150000		9308,86	2954,90	31,7
	Прочая закупка товаров, работ и услуг для обеспечения государственных (муниципальных) нужд		0409	3150000	244	9308,86	2954,90	31,7
	Ведомственная целевая программа "Содержание, ремонт и развитие улично-дорожной сети внегородских территорий ЗАТО Северск в 2014 году и плановом периоде 2015 - 2016 годов"		0409	3150000	244	9308,86	2954,90	31,7
	Государственная программа "Повышение общественной безопасности в Томской области (2014-2018 годы)"		0409	5223800		124,00		
	Прочая закупка товаров, работ и услуг для обеспечения государственных (муниципальных) нужд		0409	5223800	244	124,00		
	Государственная программа "Повышение общественной безопасности в Томской области (2014-2018 годы)"		0409	5223800	244	124,00		
	Муниципальные программы		0409	7950000		786,60		
	Прочая закупка товаров, работ и услуг для обеспечения государственных (муниципальных) нужд		0409	7950000	244	786,60		
	Муниципальная программа "Повышение безопасности дорожного движения на территории ЗАТО Северск" на 2013-2015 годы		0409	7950000	244	786,60		
	Жилищно-коммунальное хозяйство		0500			6344,18	2225,31	35,1
	Благоустройство		0503			6344,18	2225,31	35,1
	Благоустройство		0503	6000000		4849,93	2075,69	42,8
	Прочая закупка товаров, работ и услуг для обеспечения государственных (муниципальных) нужд		0503	6000000	244	4849,93	2075,69	42,8
	Ведомственная целевая программа "Благоустройство и повышение внешней привлекательности внегородских территорий ЗАТО Северск в 2014 году и плановом периоде 2015-2016 годов"		0503	6000000	244	4849,93	2075,69	42,8
	Муниципальные программы		0503	7950000		1494,25	149,63	10,0

Nпп	Получатели бюджетных средств	Код ГРБС	Раздел, подраздел	Целевая статья	Вид расхода	Утверждено на 2014 год	Исполнено	Процент исполнения
	Прочая закупка товаров, работ и услуг для обеспечения государственных (муниципальных) нужд		0503	7950000	244	1494,25	149,63	10,0
	Муниципальная программа "Содержание особо охраняемой природной территории местного значения "Озерный комплекс пос.Самусь ЗАТО Северск" на 2012-2014 годы		0503	7950000	244	1494,25	149,63	10,0
	ВСЕГО:					3758420,07	1937979,04	51,6

УТВЕРЖДЕН *Постановлением Администрации ЗАТО Северск от 29.08.2014 № 2210*

ОТЧЕТ

О РАСХОДАХ БЮДЖЕТА ЗАТО СЕВЕРСК ПО РАЗДЕЛАМ И ПОДРАЗДЕЛАМ КЛАССИФИКАЦИИ РАСХОДОВ БЮДЖЕТОВ ЗА ПОЛУГОДИЕ 2014 ГОДА

(тыс.руб.)

Раздел, подраздел	Целевая статья	Вид расхода	Наименование	Утверждено на 2014 год	Исполнено	Процент исполнения
0100			Общегосударственные вопросы	268342,89	117988,70	44,0
0102			Функционирование высшего должностного лица муниципального образования	3354,28	1534,59	45,8
0102	0010000		Руководство и управление в сфере установленных функций	3354,28	1534,59	45,8
0102	0010000	121	Фонд оплаты труда государственных (муниципальных) органов и взносы по обязательному социальному страхованию	3174,28	1444,59	45,5
0102	0010000	122	Иные выплаты персоналу государственных (муниципальных) органов, за исключением фонда оплаты труда	180,00	90,00	50,0
0103			Функционирование представительных органов муниципальных образований	39765,42	17054,26	42,9
0103	0010000		Руководство и управление в сфере установленных функций	39765,42	17054,26	42,9
0103	0010000	121	Фонд оплаты труда государственных (муниципальных) органов и взносы по обязательному социальному страхованию	28273,46	12781,15	45,2
0103	0010000	122	Иные выплаты персоналу государственных (муниципальных) органов, за исключением фонда оплаты труда	2434,70	944,18	38,8
0103	0010000	242	Закупка товаров, работ, услуг в сфере информационно-коммуникационных технологий	1192,00	183,04	15,4
0103	0010000	244	Прочая закупка товаров, работ и услуг для обеспечения государственных (муниципальных) нужд	7838,90	3136,55	40,0
0103	0010000	852	Уплата прочих налогов, сборов и иных платежей	26,36	9,34	35,4
0104			Функционирование местных администраций	137614,36	64501,60	46,9
0104	0010000		Руководство и управление в сфере установленных функций	135997,76	63750,91	46,9
0104	0010000	121	Фонд оплаты труда государственных (муниципальных) органов и взносы по обязательному социальному страхованию	96968,94	47668,28	49,2
0104	0010000	122	Иные выплаты персоналу государственных (муниципальных) органов, за исключением фонда оплаты труда	37,70	11,70	31,0
0104	0010000	242	Закупка товаров, работ, услуг в сфере информационно-коммуникационных технологий	6490,23	4002,14	61,7
0104	0010000	244	Прочая закупка товаров, работ и услуг для обеспечения государственных (муниципальных) нужд	32207,89	11779,20	36,6
0104	0010000	852	Уплата прочих налогов, сборов и иных платежей	293,00	289,60	98,8
0104	0020000		Руководство и управление в сфере установленных функций органов государственной власти субъектов Российской Федерации и органов местного самоуправления	0,60	0,60	100,0
0104	0020000	121	Фонд оплаты труда государственных (муниципальных) органов и взносы по обязательному социальному страхованию	0,60	0,60	100,0
0104	6220000		Ведомственные целевые программы Томской области	1616,00	750,09	46,4
0104	6220000	121	Фонд оплаты труда государственных (муниципальных) органов и взносы по обязательному социальному страхованию	1466,76	723,41	49,3
0104	6220000	244	Прочая закупка товаров, работ и услуг для обеспечения государственных (муниципальных) нужд	149,24	26,68	17,9
0105			Судебная система	9,52		
0105	9090000		Реализация функций	9,52		
0105	9090000	244	Прочая закупка товаров, работ и услуг для обеспечения государственных (муниципальных) нужд	9,52		
0106			Обеспечение деятельности финансовых, налоговых и таможенных органов и органов финансового (финансово-бюджетного) надзора	37502,19	18968,54	50,6
0106	0010000		Руководство и управление в сфере установленных функций	37502,19	18968,54	50,6
0106	0010000	121	Фонд оплаты труда государственных (муниципальных) органов и взносы по обязательному социальному страхованию	33537,65	17133,21	51,1
0106	0010000	122	Иные выплаты персоналу государственных (муниципальных) органов, за исключением фонда оплаты труда	442,88	355,27	80,2
0106	0010000	242	Закупка товаров, работ, услуг в сфере информационно-коммуникационных технологий	1663,80	730,87	43,9
0106	0010000	244	Прочая закупка товаров, работ и услуг для обеспечения государственных (муниципальных) нужд	1838,56	732,34	39,8
0106	0010000	852	Уплата прочих налогов, сборов и иных платежей	19,30	16,86	87,4
0111			Резервные фонды	11306,94		
0111	0700000		Резервные фонды	11306,94		
0111	0700000	870	Резервные средства	11306,94		
0113			Другие общегосударственные вопросы	38790,18	15929,71	41,1
0113	0900000		Реализация государственной политики в области приватизации и управления государственной и муниципальной собственностью	6686,53	2085,22	31,2
0113	0900000	244	Прочая закупка товаров, работ и услуг для обеспечения государственных (муниципальных) нужд	6611,53	2021,15	30,6
0113	0900000	852	Уплата прочих налогов, сборов и иных платежей	75,00	64,07	85,4
0113	0920000		Реализация государственных функций, связанных с общегосударственным управлением	29480,18	13353,43	45,3
0113	0920000	242	Закупка товаров, работ, услуг в сфере информационно-коммуникационных технологий	1196,70	529,56	44,3
0113	0920000	243	Закупка товаров, работ, услуг в целях капитального ремонта государственного (муниципального) имущества	1586,20	164,78	10,4
0113	0920000	244	Прочая закупка товаров, работ и услуг для обеспечения государственных (муниципальных) нужд	17193,39	7135,82	41,5
0113	0920000	360	Иные выплаты населению	4231,90	2405,67	56,9
0113	0920000	630	Субсидии некоммерческим организациям (за исключением государственных (муниципальных) учреждений)	3300,00	1436,70	43,5
0113	0920000	830	Исполнение судебных актов	364,99	319,99	87,7
0113	0920000	852	Уплата прочих налогов, сборов и иных платежей	1607,00	1360,91	84,7
0113	1020000		Бюджетные инвестиции в объекты капитального строительства, не включенные в целевые программы	700,00		
0113	1020000	414	Бюджетные инвестиции в объекты капитального строительства государственной (муниципальной) собственности	700,00		
0113	5220000		Государственные программы	1121,07		
0113	5220000	242	Закупка товаров, работ, услуг в сфере информационно-коммуникационных технологий	364,77		
0113	5220000	244	Прочая закупка товаров, работ и услуг для обеспечения государственных (муниципальных) нужд	756,30		
0113	7950000		Муниципальные программы	802,40	491,06	61,2
0113	7950000	243	Закупка товаров, работ, услуг в целях капитального ремонта государственного (муниципального) имущества	502,40	491,06	97,7
0113	7950000	244	Прочая закупка товаров, работ и услуг для обеспечения государственных (муниципальных) нужд	300,00		
0200			Национальная оборона	130,00		
0204			Мобилизационная подготовка экономики	130,00		
0204	2090000		Реализация государственных функций по мобилизационной подготовке экономики	130,00		
0204	2090000	242	Закупка товаров, работ, услуг в сфере информационно-коммуникационных технологий	130,00		
0300			Национальная безопасность и правоохранительная деятельность	17119,18	7093,40	41,4
0309			Защита населения и территории от чрезвычайных ситуаций природного и техногенного характера, гражданская оборона	16399,78	6477,60	39,5
0309	0010000		Руководство и управление в сфере установленных функций	12421,90	6187,93	49,8
0309	0010000	121	Фонд оплаты труда государственных (муниципальных) органов и взносы по обязательному социальному страхованию	11538,94	5924,27	51,3
0309	0010000	242	Закупка товаров, работ, услуг в сфере информационно-коммуникационных технологий	484,90	172,51	35,6
0309	0010000	244	Прочая закупка товаров, работ и услуг для обеспечения государственных (муниципальных) нужд	388,06	91,04	23,5
0309	0010000	852	Уплата прочих налогов, сборов и иных платежей	10,00	0,11	1,1
0309	0700000		Резервные фонды	15,00	15,00	100,0
0309	0700000	244	Прочая закупка товаров, работ и услуг для обеспечения государственных (муниципальных) нужд	15,00	15,00	100,0
0309	2190000		Мероприятия по гражданской обороне	735,33	274,67	37,4
0309	2190000	242	Закупка товаров, работ, услуг в сфере информационно-коммуникационных технологий	15,80	7,07	44,8
0309	2190000	244	Прочая закупка товаров, работ и услуг для обеспечения государственных (муниципальных) нужд	719,53	267,60	37,2
0309	7950000		Муниципальные программы	3227,55		
0309	7950000	244	Прочая закупка товаров, работ и услуг для обеспечения государственных (муниципальных) нужд	3227,55		
0314			Другие вопросы в области национальной безопасности и правоохранительной деятельности	719,40	615,80	85,6
0314	7950000		Муниципальные программы	719,40	615,80	85,6
0314	7950000	244	Прочая закупка товаров, работ и услуг для обеспечения государственных (муниципальных) нужд	719,40	615,80	85,6
0400			Национальная экономика	298381,02	125191,72	42,0
0401			Общеэкономические вопросы	89573,49	44872,38	50,1
0401	0010000		Руководство и управление в сфере установленных функций	89561,49	44860,38	50,1
0401	0010000	121	Фонд оплаты труда государственных (муниципальных) органов и взносы по обязательному социальному страхованию	74949,45	37573,63	50,1
0401	0010000	122	Иные выплаты персоналу государственных (муниципальных) органов, за исключением фонда оплаты труда	233,65	194,66	83,3
0401	0010000	242	Закупка товаров, работ, услуг в сфере информационно-коммуникационных технологий	3649,51	1759,46	48,2
0401	0010000	244	Прочая закупка товаров, работ и услуг для обеспечения государственных (муниципальных) нужд	10705,71	5320,17	49,7
0401	0010000	852	Уплата прочих налогов, сборов и иных платежей	23,17	12,47	53,8
0401	5220000		Государственные программы	12,00	12,00	100,0
0401	5220000	360	Иные выплаты населению	12,00	12,00	100,0
0405			Сельское хозяйство и рыболовство	3519,30	1026,39	29,2
0405	5220000		Государственные программы	370,30	158,10	42,7
0405	5220000	121	Фонд оплаты труда государственных (муниципальных) органов и взносы по обязательному социальному страхованию	58,07	25,73	44,3
0405	5220000	244	Прочая закупка товаров, работ и услуг для обеспечения государственных (муниципальных) нужд	31,69	6,37	20,1
0405	5220000	810	Субсидии юридическим лицам (кроме некоммерческих организаций), индивидуальным предпринимателям, физическим лицам	280,54	126,00	44,9
0405	6220000		Ведомственные целевые программы Томской области	3149,00	868,29	27,6
0405	6220000	121	Фонд оплаты труда государственных (муниципальных) органов и взносы по обязательному социальному страхованию	52,00	25,97	49,9
0405	6220000	244	Прочая закупка товаров, работ и услуг для обеспечения государственных (муниципальных) нужд	3097,00	842,31	27,2
0407			Лесное хозяйство	10063,46	4243,83	42,2
0407	2910000		Учреждения, обеспечивающие предоставление услуг в сфере лесного хозяйства	9309,26	4243,83	45,6
0407	2910000	111	Фонд оплаты труда казенных учреждений и взносы по обязательному социальному страхованию	7290,70	3469,90	47,6
0407	2910000	112	Иные выплаты персоналу казенных учреждений, за исключением фонда оплаты труда	3,60	1,38	38,3
0407	2910000	242	Закупка товаров, работ, услуг в сфере информационно-коммуникационных технологий	185,90	77,43	41,7
0407	2910000	244	Прочая закупка товаров, работ и услуг для обеспечения государственных (муниципальных) нужд	1817,46	688,64	37,9
0407	2910000	852	Уплата прочих налогов, сборов и иных платежей	11,60	6,48	55,9
0407	7950000		Муниципальные программы	754,20		
0407	7950000	244	Прочая закупка товаров, работ и услуг для обеспечения государственных (муниципальных) нужд	754,20		
0408			Транспорт	43108,01	24165,97	56,1
0408	3010000		Подпрограмма "Энергосбережение и повышение энергетической эффективности" государственной программы Российской Федерации "Энергоэффективность и развитие энергетики"	6820,11	3479,07	51,0
0408	3010000	810	Субсидии юридическим лицам (кроме некоммерческих организаций), индивидуальным предпринимателям, физическим лицам	6820,11	3479,07	51,0
0408	3170000		Другие виды транспорта	36287,90	20686,90	57,0
0408	3170000	810	Субсидии юридическим лицам (кроме некоммерческих организаций), индивидуальным предпринимателям, физическим лицам	36287,90	20686,90	57,0
0409			Дорожное хозяйство (дорожные фонды)	139676,40	49537,52	35,5
0409	1020000		Бюджетные инвестиции в объекты капитального строительства, не включенные в целевые программы	347,91	109,69	31,5
0409	1020000	414	Бюджетные инвестиции в объекты капитального строительства государственной (муниципальной) собственности	347,91	109,69	31,5
0409	3150000		Дорожное хозяйство	106886,85	48792,27	45,7
0409	3150000	243	Закупка товаров, работ, услуг в целях капитального ремонта государственного (муниципального) имущества	2000,00		
0409	3150000	244	Прочая закупка товаров, работ и услуг для обеспечения государственных (муниципальных) нужд	104886,85	48792,27	46,5
0409	5220000		Государственные программы	644,00		
0409	5220000	244	Прочая закупка товаров, работ и услуг для обеспечения государственных (муниципальных) нужд	644,00		
0409	7950000		Муниципальные программы	31797,64	635,56	2,0
0409	7950000	243	Закупка товаров, работ, услуг в целях капитального ремонта государственного (муниципального) имущества	23700,00		
0409	7950000	244	Прочая закупка товаров, работ и услуг для обеспечения государственных (муниципальных) нужд	6734,10	635,56	9,4
0409	7950000	414	Бюджетные инвестиции в объекты капитального строительства государственной (муниципальной) собственности	1363,54		
0412			Другие вопросы в области национальной экономики	12440,36	1345,63	10,8
0412	0040000		Мероприятия, осуществляемые за счет межбюджетных трансфертов прошлых лет из областного бюджета	1887,50		
0412	0040000	414	Бюджетные инвестиции в объекты капитального строительства государственной (муниципальной) собственности	1887,50		
0412	1520000		Подпрограмма "Развитие малого и среднего предпринимательства" государственной программы Российской Федерации "Экономическое развитие и инновационная экономика"	355,90		
0412	1520000	810	Субсидии юридическим лицам (кроме некоммерческих организаций), индивидуальным предпринимателям, физическим лицам	355,90		
0412	3400000		Реализация государственных функций в области национальной экономики	4820,96	38,76	0,8
0412	3400000	244	Прочая закупка товаров, работ и услуг для обеспечения государственных (муниципальных) нужд	4820,96	38,76	0,8
0412	5220000		Государственные программы	2928,00		
0412	5220000	630	Субсидии некоммерческим организациям (за исключением государственных (муниципальных) учреждений)	2928,00		
0412	7950000		Муниципальные программы	2448,00	1306,88	53,4
0412	7950000	414	Бюджетные инвестиции в объекты капитального строительства государственной (муниципальной) собственности	100,00		
0412	7950000	630	Субсидии некоммерческим организациям (за исключением государственных (муниципальных) учреждений)	2348,00	1306,88	55,7
0500			Жилищно-коммунальное хозяйство	347220,95	102977,45	29,7
0501			Жилищное хозяйство	26507,69	1343,42	5,1
0501	1020000		Бюджетные инвестиции в объекты капитального строительства, не включенные в целевые программы	262,46	262,46	100,0
0501	1020000	414	Бюджетные инвестиции в объекты капитального строительства государственной (муниципальной) собственности	262,46	262,46	100,0
0501	3900000		Поддержка жилищного хозяйства	22992,23	638,20	2,8
0501	3900000	243	Закупка товаров, работ, услуг в целях капитального ремонта государственного (муниципального) имущества	20693,62	99,90	0,5
0501	3900000	244	Прочая закупка товаров, работ и услуг для обеспечения государственных (муниципальных) нужд	2298,61	538,30	23,4
0501	5220000		Государственные программы	253,00	253,00	100,0
0501	5220000	414	Бюджетные инвестиции в объекты капитального строительства государственной (муниципальной) собственности	253,00	253,00	100,0
0501	7950000		Муниципальные программы	3000,00	189,76	6,3
0501	7950000	243	Закупка товаров, работ, услуг в целях капитального ремонта государственного (муниципального) имущества	3000,00	189,76	6,3
0502			Коммунальное хозяйство	79806,86	3489,90	4,4
0502	1020000		Бюджетные инвестиции в объекты капитального строительства, не включенные в целевые программы	3554,42	2855,77	80,3
0502	1020000	414	Бюджетные инвестиции в объекты капитального строительства государственной (муниципальной) собственности	3554,42	2855,77	80,3
0502	3910000		Поддержка коммунального хозяйства	2842,54	263,34	9,3
0502	3910000	243	Закупка товаров, работ, услуг в целях капитального ремонта государственного (муниципального) имущества	1842,54		
0502	3910000	244	Прочая закупка товаров, работ и услуг для обеспечения государственных (муниципальных) нужд	1000,00	263,34	26,3
0502	5220000		Государственные программы	4122,27	195,13	4,7
0502	5220000	414	Бюджетные инвестиции в объекты капитального строительства государственной (муниципальной) собственности	4122,27	195,13	4,7
0502	7950000		Муниципальные программы	69287,63	175,66	0,3
0502	7950000	244	Прочая закупка товаров, работ и услуг для обеспечения государственных (муниципальных) нужд	200,00	13,61	6,8
0502	7950000	414	Бюджетные инвестиции в объекты капитального строительства государственной (муниципальной) собственности	69087,63	162,05	0,2
0503			Благоустройство	192177,09	75612,33	39,4
0503	1020000		Бюджетные инвестиции в объекты капитального строительства, не включенные в целевые программы	39065,75	20653,74	52,9
0503	1020000	414	Бюджетные инвестиции в объекты капитального строительства государственной (муниципальной) собственности	39065,75	20653,74	52,9
0503	6000000		Благоустройство	114377,71	50537,49	44,2
0503	6000000	243	Закупка товаров, работ, услуг в целях капитального ремонта государственного (муниципального) имущества	1500,00	33,82	2,3
0503	6000000	244	Прочая закупка товаров, работ и услуг для обеспечения государственных (муниципальных) нужд	89708,41	42360,17	47,2
0503	6000000	611	Субсидии бюджетным учреждениям на финансовое обеспечение государственного (муниципального) задания на оказание государственных (муниципальных) услуг (выполнение работ)	21774,86	6998,29	32,1
0503	6000000	612	Субсидии бюджетным учреждениям на иные цели	1394,44	1145,21	82,1
0503	7950000		Муниципальные программы	38733,63	4421,10	11,4
0503	7950000	244	Прочая закупка товаров, работ и услуг для обеспечения государственных (муниципальных) нужд	16036,91	4421,10	27,6
0503	7950000	414	Бюджетные инвестиции в объекты капитального строительства государственной (муниципальной) собственности	22696,72		
0505			Другие вопросы в области жилищно-коммунального хозяйства	48729,31	22531,80	46,2
0505	0010000		Руководство и управление в сфере установленных функций	29301,03	13947,27	47,6
0505	0010000	111	Фонд оплаты труда казенных учреждений и взносы по обязательному социальному страхованию	24197,80	12245,43	50,6
0505	0010000	112	Иные выплаты персоналу казенных учреждений, за исключением фонда оплаты труда	1,80	0,82	45,6
0505	0010000	242	Закупка товаров, работ, услуг в сфере информационно-коммуникационных технологий	1353,68	328,63	24,3
0505	0010000	244	Прочая закупка товаров, работ и услуг для обеспечения государственных (муниципальных) нужд	3708,70	1348,30	36,4
0505	0010000	852	Уплата прочих налогов, сборов и иных платежей	39,05	24,08	61,7
0505	0900000		Реализация государственной политики в области приватизации и управления государственной и муниципальной собственностью	17616,88	7761,11	44,1
0505	0900000	244	Прочая закупка товаров, работ и услуг для обеспечения государственных (муниципальных) нужд	17357,08	7594,72	43,8
0505	0900000	852	Уплата прочих налогов, сборов и иных платежей	259,80	166,40	64,1
0505	3900000		Поддержка жилищного хозяйства	1637,70	823,42	50,3
0505	3900000	630	Субсидии некоммерческим организациям (за исключением государственных (муниципальных) учреждений)	1637,70	823,42	50,3
0505	7950000		Муниципальные программы	173,70		
0505	7950000	244	Прочая закупка товаров, работ и услуг для обеспечения государственных (муниципальных) нужд	173,70		
0600			Охрана окружающей среды	190,70	62,94	33,0
0603			Охрана объектов растительного и животного мира и среды их обитания	190,70	62,94	33,0
0603	4100000		Состояние окружающей среды и природопользования	190,70	62,94	33,0
0603	4100000	244	Прочая закупка товаров, работ и услуг для обеспечения государственных (муниципальных) нужд	190,70	62,94	33,0
0700			Образование	2114721,76	1217726,36	57,6
0701			Дошкольное образование	750140,85	436173,81	58,2
0701	0700000		Резервные фонды	50,00	50,00	100,0
0701	0700000	612	Субсидии бюджетным учреждениям на иные цели	50,00	50,00	100,0
0701	4200000		Детские дошкольные учреждения	294242,51	141046,88	47,9
0701	4200000	611	Субсидии бюджетным учреждениям на финансовое обеспечение государственного (муниципального) задания на оказание государственных (муниципальных) услуг (выполнение работ)	261846,63	125688,57	48,0
0701	4200000	612	Субсидии бюджетным учреждениям на иные цели	9467,91	4299,16	45,4
0701	4200000	621	Субсидии автономным учреждениям на финансовое обеспечение государственного (муниципального) задания на оказание государственных (муниципальных) услуг (выполнение работ)	22088,92	10699,26	48,4
0701	4200000	622	Субсидии автономным учреждениям на иные цели	839,04	359,90	42,9
0701	6220000		Ведомственные целевые программы Томской области	432968,84	272197,42	62,9
0701	6220000	611	Субсидии бюджетным учреждениям на финансовое обеспечение государственного (муниципального) задания на оказание государственных (муниципальных) услуг (выполнение работ)	379545,59	252183,08	66,4
0701	6220000	612	Субсидии бюджетным учреждениям на иные цели	2177,09	1102,04	50,6
0701	6220000	621	Субсидии автономным учреждениям на финансовое обеспечение государственного (муниципального) задания на оказание государственных (муниципальных) услуг (выполнение работ)	51230,95	18902,58	36,9
0701	6220000	622	Субсидии автономным учреждениям на иные цели	15,21	9,73	64,0
0701	7950000		Муниципальные программы	22879,50	22879,50	100,0
0701	7950000	465	Субсидии на осуществление капитальных вложений в объекты капитального строительства государственной (муниципальной) собственности автономным учреждениям	14631,80	14631,80	100,0

ПРОДОЛЖЕНИЕ НА СТР. 30 →

Раздел, подраздел	Целевая статья	Вид расхода	Наименование	Утверждено на 2014 год	Исполнено	Процент исполнения
0701	7950000	622	Субсидии автономным учреждениям на иные цели	8247,70	8247,70	100,0
0702			Общее образование	1189388,95	686416,07	57,7
0702	0090000		Мероприятия, осуществляемые за счет межбюджетных трансфертов прошлых лет из областного бюджета	10000,00	10000,00	100,0
0702	0090000	465	Субсидии на осуществление капитальных вложений в объекты капитального строительства государственной (муниципальной) собственности автономным учреждениям	10000,00	10000,00	100,0
0702	0700000		Резервные фонды	1277,73	1272,08	99,6
0702	0700000	612	Субсидии бюджетным учреждениям на иные цели	753,83	753,83	100,0
0702	0700000	622	Субсидии автономным учреждениям на иные цели	523,90	518,25	98,9
0702	4210000		Школы - детские сады, школы начальные, неполные средние и средние	174582,40	88233,65	50,5
0702	4210000	243	Закупка товаров, работ, услуг в целях капитального ремонта государственного (муниципального) имущества	606,21	606,21	100,0
0702	4210000	611	Субсидии бюджетным учреждениям на финансовое обеспечение государственного (муниципального) задания на оказание государственных (муниципальных) услуг (выполнение работ)	138092,44	70816,68	51,3
0702	4210000	612	Субсидии бюджетным учреждениям на иные цели	11330,12	4331,68	38,2
0702	4210000	621	Субсидии автономным учреждениям на финансовое обеспечение государственного (муниципального) задания на оказание государственных (муниципальных) услуг (выполнение работ)	19513,94	8330,30	42,7
0702	4210000	622	Субсидии автономным учреждениям на иные цели	5039,69	4148,78	82,3
0702	4230000		Учреждения по внешкольной работе с детьми	316120,02	162690,78	51,5
0702	4230000	243	Закупка товаров, работ, услуг в целях капитального ремонта государственного (муниципального) имущества	4429,00		
0702	4230000	611	Субсидии бюджетным учреждениям на финансовое обеспечение государственного (муниципального) задания на оказание государственных (муниципальных) услуг (выполнение работ)	169630,38	90535,60	53,4
0702	4230000	612	Субсидии бюджетным учреждениям на иные цели	45404,18	20274,85	44,7
0702	4230000	621	Субсидии автономным учреждениям на финансовое обеспечение государственного (муниципального) задания на оказание государственных (муниципальных) услуг (выполнение работ)	76328,77	44124,51	57,8
0702	4230000	622	Субсидии автономным учреждениям на иные цели	20327,70	7755,82	38,2
0702	4330000		Специальные (коррекционные) образовательные учреждения	3459,60	1732,27	50,1
0702	4330000	611	Субсидии бюджетным учреждениям на финансовое обеспечение государственного (муниципального) задания на оказание государственных (муниципальных) услуг (выполнение работ)	3292,65	1732,27	52,6
0702	4330000	612	Субсидии бюджетным учреждениям на иные цели	166,95		
0702	4360000		Мероприятия в области образования	34385,49	34385,49	100,0
0702	4360000	465	Субсидии на осуществление капитальных вложений в объекты капитального строительства государственной (муниципальной) собственности автономным учреждениям	34385,49	34385,49	100,0
0702	5220000		Государственные программы	3510,00	1510,00	43,0
0702	5220000	612	Субсидии бюджетным учреждениям на иные цели	3510,00	1510,00	43,0
0702	6220000		Ведомственные целевые программы Томской области	581502,71	347208,75	59,7
0702	6220000	611	Субсидии бюджетным учреждениям на финансовое обеспечение государственного (муниципального) задания на оказание государственных (муниципальных) услуг (выполнение работ)	460709,50	280909,77	61,0
0702	6220000	612	Субсидии бюджетным учреждениям на иные цели	38318,15	16091,60	42,0
0702	6220000	621	Субсидии автономным учреждениям на финансовое обеспечение государственного (муниципального) задания на оказание государственных (муниципальных) услуг (выполнение работ)	69513,60	42852,64	61,7
0702	6220000	622	Субсидии автономным учреждениям на иные цели	12961,46	7354,73	56,7
0702	7950000		Муниципальные программы	64551,01	39383,06	61,0
0702	7950000	243	Закупка товаров, работ, услуг в целях капитального ремонта государственного (муниципального) имущества	1500,00		
0702	7950000	414	Бюджетные инвестиции в объекты капитального строительства государственной (муниципальной) собственности	48858,95	28744,00	58,8
0702	7950000	465	Субсидии на осуществление капитальных вложений в объекты капитального строительства государственной (муниципальной) собственности автономным учреждениям	10365,96	10365,96	100,0
0702	7950000	612	Субсидии бюджетным учреждениям на иные цели	1989,80	273,10	13,7
0702	7950000	622	Субсидии автономным учреждениям на иные цели	1836,30		
0707			Молодежная политика и оздоровление детей	89168,12	47748,16	53,6
0707	0010000		Руководство и управление в сфере установленных функций	16186,37	7674,47	47,4
0707	0010000	121	Фонд оплаты труда государственных (муниципальных) органов и взносы по обязательному социальному страхованию	13406,10	6556,08	48,9
0707	0010000	122	Иные выплаты персоналу государственных (муниципальных) органов, за исключением фонда оплаты труда	60,62	51,89	85,6
0707	0010000	242	Закупка товаров, работ, услуг в сфере информационно-коммуникационных технологий	1185,37	474,45	40,0
0707	0010000	244	Прочая закупка товаров, работ и услуг для обеспечения государственных (муниципальных) нужд	1516,38	589,29	38,9
0707	0010000	852	Уплата прочих налогов, сборов и иных платежей	17,90	2,76	15,4
0707	0700000		Резервные фонды	39,79		
0707	0700000	244	Прочая закупка товаров, работ и услуг для обеспечения государственных (муниципальных) нужд	39,79		
0707	4230000		Учреждения по внешкольной работе с детьми	2500,00		
0707	4230000	243	Закупка товаров, работ, услуг в целях капитального ремонта государственного (муниципального) имущества	2500,00		
0707	4320000		Мероприятия по организации оздоровительной кампании детей и подростков	49787,50	28987,96	58,2
0707	4320000	611	Субсидии бюджетным учреждениям на финансовое обеспечение государственного (муниципального) задания на оказание государственных (муниципальных) услуг (выполнение работ)	2316,44	2274,24	98,2
0707	4320000	621	Субсидии автономным учреждениям на финансовое обеспечение государственного (муниципального) задания на оказание государственных (муниципальных) услуг (выполнение работ)	47471,06	26713,72	56,3
0707	5220000		Государственные программы	10996,50	5900,00	53,7
0707	5220000	244	Прочая закупка товаров, работ и услуг для обеспечения государственных (муниципальных) нужд	300,00		
0707	5220000	611	Субсидии бюджетным учреждениям на финансовое обеспечение государственного (муниципального) задания на оказание государственных (муниципальных) услуг (выполнение работ)	3993,58	3993,58	100,0
0707	5220000	621	Субсидии автономным учреждениям на финансовое обеспечение государственного (муниципального) задания на оказание государственных (муниципальных) услуг (выполнение работ)	6702,92	1906,42	28,4
0707	7950000		Муниципальные программы	9657,96	5185,73	53,7
0707	7950000	243	Закупка товаров, работ, услуг в целях капитального ремонта государственного (муниципального) имущества	56,30		
0707	7950000	244	Прочая закупка товаров, работ и услуг для обеспечения государственных (муниципальных) нужд	5633,10	1339,59	23,8
0707	7950000	612	Субсидии бюджетным учреждениям на иные цели	305,89	183,47	60,0
0707	7950000	622	Субсидии автономным учреждениям на иные цели	3662,67	3662,67	100,0
0709			Другие вопросы в области образования	86023,84	47388,33	55,1
0709	0010000		Руководство и управление в сфере установленных функций	18513,57	9307,79	50,3
0709	0010000	121	Фонд оплаты труда государственных (муниципальных) органов и взносы по обязательному социальному страхованию	17655,37	8819,85	50,0
0709	0010000	122	Иные выплаты персоналу государственных (муниципальных) органов, за исключением фонда оплаты труда	184,90	91,12	49,3
0709	0010000	242	Закупка товаров, работ, услуг в сфере информационно-коммуникационных технологий	478,46	214,80	44,9
0709	0010000	244	Прочая закупка товаров, работ и услуг для обеспечения государственных (муниципальных) нужд	194,66	182,01	93,5
0709	0010000	852	Уплата прочих налогов, сборов и иных платежей	0,18		
0709	3010000		Подпрограмма "Энергосбережение и повышение энергетической эффективности" государственной программы Российской Федерации "Энергоэффективность и развитие энергетики"	1056,07	1056,07	100,0
0709	3010000	612	Субсидии бюджетным учреждениям на иные цели	1056,07	1056,07	100,0
0709	4520000		Учебно-методические кабинеты, централизованные бухгалтерии, группы хозяйственного обслуживания, учебные фильмотеки, межшкольные учебно-производственные комбинаты, логопедические пункты	52722,90	28619,20	54,3
0709	4520000	611	Субсидии бюджетным учреждениям на финансовое обеспечение государственного (муниципального) задания на оказание государственных (муниципальных) услуг (выполнение работ)	25261,79	12912,80	51,1
0709	4520000	612	Субсидии бюджетным учреждениям на иные цели	820,00	320,00	39,0
0709	4520000	621	Субсидии автономным учреждениям на финансовое обеспечение государственного (муниципального) задания на оказание государственных (муниципальных) услуг (выполнение работ)	24754,81	13750,10	55,6
0709	4520000	622	Субсидии автономным учреждениям на иные цели	1886,30	1636,30	86,8
0709	6220000		Ведомственные целевые программы Томской области	5866,60	2697,14	46,0
0709	6220000	121	Фонд оплаты труда государственных (муниципальных) органов и взносы по обязательному социальному страхованию	5051,50	2682,99	53,1
0709	6220000	122	Иные выплаты персоналу государственных (муниципальных) органов, за исключением фонда оплаты труда	0,90	0,45	50,0
0709	6220000	242	Закупка товаров, работ, услуг в сфере информационно-коммуникационных технологий	33,60		
0709	6220000	244	Прочая закупка товаров, работ и услуг для обеспечения государственных (муниципальных) нужд	30,30	6,40	21,1
0709	6220000	622	Субсидии автономным учреждениям на иные цели	750,30	7,30	1,0
0709	7950000		Муниципальные программы	7864,71	5708,13	72,6
0709	7950000	612	Субсидии бюджетным учреждениям на иные цели	5007,31	4489,93	89,7
0709	7950000	622	Субсидии автономным учреждениям на иные цели	2857,40	1218,20	42,6
0800			Культура и кинематография	276434,22	135795,31	49,1
0801			Культура	264238,42	126202,98	47,8
0801	0700000		Резервные фонды	252,33	251,71	99,8
0801	0700000	612	Субсидии бюджетным учреждениям на иные цели	70,57	70,57	100,0
0801	0700000	622	Субсидии автономным учреждениям на иные цели	181,76	181,14	99,7
0801	4400000		Дворцы и дома культуры, другие учреждения культуры	66931,76	33991,32	50,8
0801	4400000	611	Субсидии бюджетным учреждениям на финансовое обеспечение государственного (муниципального) задания на оказание государственных (муниципальных) услуг (выполнение работ)	3890,28	1967,38	50,6
0801	4400000	612	Субсидии бюджетным учреждениям на иные цели	60,76	6,53	10,8
0801	4400000	621	Субсидии автономным учреждениям на финансовое обеспечение государственного (муниципального) задания на оказание государственных (муниципальных) услуг (выполнение работ)	61392,27	30872,76	50,3
0801	4400000	622	Субсидии автономным учреждениям на иные цели	1588,45	1144,64	72,1
0801	4410000		Музеи и постоянные выставки	11205,41	4800,17	42,8
0801	4410000	243	Закупка товаров, работ, услуг в целях капитального ремонта государственного (муниципального) имущества	1600,00	98,50	6,2
0801	4410000	611	Субсидии бюджетным учреждениям на финансовое обеспечение государственного (муниципального) задания на оказание государственных (муниципальных) услуг (выполнение работ)	9364,20	4682,08	50,0
0801	4410000	612	Субсидии бюджетным учреждениям на иные цели	241,21	19,60	8,1
0801	4420000		Библиотеки	34333,13	16098,71	46,9
0801	4420000	243	Закупка товаров, работ, услуг в целях капитального ремонта государственного (муниципального) имущества	79,51	79,50	100,0
0801	4420000	611	Субсидии бюджетным учреждениям на финансовое обеспечение государственного (муниципального) задания на оказание государственных (муниципальных) услуг (выполнение работ)	32458,59	15958,66	49,2
0801	4420000	612	Субсидии бюджетным учреждениям на иные цели	1795,03	60,55	3,4
0801	4430000		Театры, цирки, концертные и другие организации исполнительских искусств	77902,84	41759,02	53,6
0801	4430000	243	Закупка товаров, работ, услуг в целях капитального ремонта государственного (муниципального) имущества	4045,73	1290,08	31,9
0801	4430000	611	Субсидии бюджетным учреждениям на финансовое обеспечение государственного (муниципального) задания на оказание государственных (муниципальных) услуг (выполнение работ)	68038,91	35231,87	51,8
0801	4430000	612	Субсидии бюджетным учреждениям на иные цели	5818,20	5237,07	90,0
0801	6220000		Ведомственные целевые программы Томской области	69417,60	26374,50	38,0
0801	6220000	612	Субсидии бюджетным учреждениям на иные цели	57676,20	20537,19	35,6
0801	6220000	622	Субсидии автономным учреждениям на иные цели	11741,40	5837,31	49,7
0801	7950000		Муниципальные программы	4195,35	2927,55	69,8
0801	7950000	243	Закупка товаров, работ, услуг в целях капитального ремонта государственного (муниципального) имущества	4195,35	2927,55	69,8
0804			Другие вопросы в области культуры, кинематографии	12195,80	9592,33	78,7
0804	5220000		Государственные программы	250,00	200,00	80,0
0804	5220000	612	Субсидии бюджетным учреждениям на иные цели	50,00		
0804	5220000	622	Субсидии автономным учреждениям на иные цели	200,00	200,00	100,0
0804	7950000		Муниципальные программы	11945,80	9392,33	78,6
0804	7950000	244	Прочая закупка товаров, работ и услуг для обеспечения государственных (муниципальных) нужд	100,00	40,93	40,9
0804	7950000	612	Субсидии бюджетным учреждениям на иные цели	6890,80	4396,40	63,8
0804	7950000	622	Субсидии автономным учреждениям на иные цели	4955,00	4955,00	100,0
1000			Социальная политика	295601,22	162871,32	55,1
1002			Социальное обслуживание населения	6596,27	2295,97	34,8
1002	5080000		Учреждения социального обслуживания населения	6596,27	2295,97	34,8
1002	5080000	111	Фонд оплаты труда казенных учреждений и взносы по обязательному социальному страхованию	4063,42	2001,04	49,3
1002	5080000	112	Иные выплаты персоналу казенных учреждений, за исключением фонда оплаты труда	0,90	0,45	50,0
1002	5080000	242	Закупка товаров, работ, услуг в сфере информационно-коммуникационных технологий	465,20	158,03	34,0
1002	5080000	244	Прочая закупка товаров, работ и услуг для обеспечения государственных (муниципальных) нужд	2056,75	136,18	6,6
1002	5080000	852	Уплата прочих налогов, сборов и иных платежей	10,00	0,27	2,7
1003			Социальное обеспечение населения	20136,62	7818,88	38,8
1003	0540000		Федеральная целевая программа "Жилище" на 2011 - 2015 годы в рамках государственной программы Российской Федерации "Обеспечение доступным и комфортным жильем и коммунальными услугамигражданам Российской Федерации"	4217,37	2534,77	60,1
1003	0540000	322	Субсидии гражданам на приобретение жилья	4217,37	2534,77	60,1
1003	5050000		Меры социальной поддержки граждан	4886,80	781,00	16,0
1003	5050000	321	Пособия, компенсации и иные социальные выплаты гражданам, кроме публичных нормативных обязательств	4886,80	781,00	16,0
1003	5200000		Иные безвозмездные и безвозвратные перечисления	1030,20	1030,20	100,0
1003	5200000	313	Пособия, компенсации, меры социальной поддержки по публичным нормативным обязательствам	1030,20	1030,20	100,0
1003	5220000		Государственные программы	4253,83	1736,45	40,8
1003	5220000	322	Субсидии гражданам на приобретение жилья	4253,83	1736,45	40,8
1003	7950000		Муниципальные программы	5748,43	1736,45	30,2
1003	7950000	322	Субсидии гражданам на приобретение жилья	5748,43	1736,45	30,2
1004			Охрана семьи и детства	41129,64	16762,26	40,8
1004	0330000		Подпрограмма "Совершенствование социальной поддержки семьи и детей" государственной программы Российской Федерации "Социальная поддержка граждан"	2632,50	348,46	13,2
1004	0330000	313	Пособия, компенсации, меры социальной поддержки по публичным нормативным обязательствам	1339,80	348,46	26,0
1004	0330000	323	Приобретение товаров, работ, услуг в пользу граждан в целях их социального обеспечения	1292,70		
1004	5050000		Меры социальной поддержки граждан	2421,44		
1004	5050000	323	Приобретение товаров, работ, услуг в пользу граждан в целях их социального обеспечения	2421,44		
1004	5220000		Государственные программы	3616,80	2411,20	66,7
1004	5220000	323	Приобретение товаров, работ, услуг в пользу граждан в целях их социального обеспечения	3616,80	2411,20	66,7
1004	6220000		Ведомственные целевые программы Томской области	32458,90	14002,60	43,1
1004	6220000	313	Пособия, компенсации, меры социальной поддержки по публичным нормативным обязательствам	32294,20	14002,60	43,4
1004	6220000	323	Приобретение товаров, работ, услуг в пользу граждан в целях их социального обеспечения	164,70		
1006			Другие вопросы в области социальной политики	227738,68	135994,21	59,7
1006	01Б0000		Подпрограмма "Медико-санитарное обеспечение отдельных категорий граждан" государственной программы Российской Федерации "Развитие здравоохранения"	47436,40	7438,34	15,7
1006	01Б0000	810	Субсидии юридическим лицам (кроме некоммерческих организаций), индивидуальным предпринимателям, физическим лицам	47436,40	7438,34	15,7
1006	0510000		Подпрограмма "Создание условий для обеспечения доступным и комфортным жильем граждан России" государственной программы Российской Федерации "Обеспечение доступным и комфортным жильем и коммунальными услугами граждан Российской Федерации"	2912,12		
1006	0510000	321	Пособия, компенсации и иные социальные выплаты гражданам, кроме публичных нормативных обязательств	2912,12		
1006	0700000		Резервные фонды	20,00	20,00	100,0
1006	0700000	630	Субсидии некоммерческим организациям (за исключением государственных (муниципальных) учреждений)	20,00	20,00	100,0
1006	6220000		Ведомственные целевые программы Томской области	10000,00	9450,00	94,5
1006	6220000	810	Субсидии юридическим лицам (кроме некоммерческих организаций), индивидуальным предпринимателям, физическим лицам	10000,00	9450,00	94,5
1006	7950000		Муниципальные программы	167370,16	119085,87	71,2
1006	7950000	313	Пособия, компенсации, меры социальной поддержки по публичным нормативным обязательствам	26486,09	7311,17	27,6
1006	7950000	323	Приобретение товаров, работ, услуг в пользу граждан в целях их социального обеспечения	135334,52	109333,93	80,8
1006	7950000	630	Субсидии некоммерческим организациям (за исключением государственных (муниципальных) учреждений)	5549,55	2440,76	44,0
1100			Физическая культура и спорт	134522,17	65400,47	48,6
1101			Физическая культура	9482,60	4336,90	45,7
1101	6220000		Ведомственные целевые программы Томской области	2782,60	1708,67	61,4
1101	6220000	612	Субсидии бюджетным учреждениям на иные цели	2782,60	1708,67	61,4
1101	7950000		Муниципальные программы	6700,00	2628,23	39,2
1101	7950000	244	Прочая закупка товаров, работ и услуг для обеспечения государственных (муниципальных) нужд	2180,00	1373,43	63,0
1101	7950000	414	Бюджетные инвестиции в объекты капитального строительства государственной (муниципальной) собственности	2300,00		
1101	7950000	612	Субсидии бюджетным учреждениям на иные цели	1460,00	694,80	47,6
1101	7950000	622	Субсидии автономным учреждениям на иные цели	760,00	560,00	73,7
1102			Массовый спорт	125039,57	61063,57	48,8
1102	1310000		Подпрограмма "Развитие физической культуры и массового спорта" государственной программы Российской Федерации "Развитие физической культуры и спорта"	23150,00		
1102	1310000	622	Субсидии автономным учреждениям на иные цели	23150,00		
1102	5220000		Государственные программы	79451,49	38625,49	48,6
1102	5220000	465	Субсидии на осуществление капитальных вложений в объекты капитального строительства государственной (муниципальной) собственности автономным учреждениям	79451,49	38625,49	48,6
1102	7950000		Муниципальные программы	22438,08	22438,08	100,0
1102	7950000	465	Субсидии на осуществление капитальных вложений в объекты капитального строительства государственной (муниципальной) собственности автономным учреждениям	22438,08	22438,08	100,0
1200			Средства массовой информации	3405,95	1702,62	50,0
1202			Периодическая печать и издательства	3405,95	1702,62	50,0
1202	4570000		Периодические издания, учрежденные органами законодательной и исполнительной власти	3405,95	1702,62	50,0
1202	4570000	621	Субсидии автономным учреждениям на финансовое обеспечение государственного (муниципального) задания на оказание государственных (муниципальных) услуг (выполнение работ)	3405,95	1702,62	50,0
1300			Обслуживание государственного и муниципального долга	2350,00	1168,76	49,7
1301			Обслуживание внутреннего государственного и муниципального долга	2350,00	1168,76	49,7
1301	0650000		Процентные платежи по долговым обязательствам	2350,00	1168,76	49,7
1301	0650000	700	Обслуживание государственного (муниципального) долга	2350,00	1168,76	49,7
			ВСЕГО:	3758420,07	1937979,04	51,6

УТВЕРЖДЕН *Постановлением Администрации ЗАТО Северск от 29.08.2014 № 2210*

ОТЧЕТ

ОБ ИСТОЧНИКАХ ФИНАНСИРОВАНИЯ ДЕФИЦИТА БЮДЖЕТА ЗАТО СЕВЕРСК ЗА ПОЛУГОДИЕ 2014 ГОДА

(тыс.руб.)

Наименование	Утверждено на 2014 год	Исполнено	Процент исполнения
Источники внутреннего финансирования дефицита бюджета ЗАТО Северск	151817,56	68142,61	44,9
в том числе:			
кредиты кредитных организаций в валюте Российской Федерации	-3169,37	-70218,11	2215,5
получение кредитов от кредитных организаций бюджетом ЗАТО Северск в валюте Российской Федерации	67048,74		
погашение кредитов от кредитных организаций бюджетом ЗАТО Северск в валюте Российской Федерации	70218,11	70218,11	100,0
увеличение финансовых активов в собственности городских округов за счет средств автономных и бюджетных учреждений, учрежденных Российской Федерацией, лицевые счета которым открыты в территориальных органах Федерального казначейства		165106,65	
изменение остатков средств на счетах по учету средств бюджета ЗАТО Северск	154986,93	-26745,93	-17,3

УТВЕРЖДЕН *Постановлением Администрации ЗАТО Северск от 29.08.2014 № 2210*

ОТЧЕТ

ОБ ИСПОЛНЕНИИ ПРОГРАММЫ МУНИЦИПАЛЬНЫХ ЗАИМСТВОВАНИЙ ЗАТО СЕВЕРСК ЗА ПОЛУГОДИЕ 2014 ГОДА

(тыс.руб.)

Перечень внутренних заимствований	Утверждено на 2014 год	Исполнено	Процент исполнения
Муниципальные внутренние заимствования	-3169,37	-70218,11	2215,5
в том числе:			
Кредиты, привлекаемые от кредитных организаций:	-3169,37	-70218,11	2215,5
объем привлечения	67048,74		
объем средств, направляемых на погашение основной суммы долга	70218,11	70218,11	100,0

УТВЕРЖДЕН *Постановлением Администрации ЗАТО Северск от 29.08.2014 № 2210*

ОТЧЕТ

О РАСХОДАХ БЮДЖЕТА НА ОСУЩЕСТВЛЕНИЕ БЮДЖЕТНЫХ ИНВЕСТИЦИЙ В ОБЪЕКТЫ КАПИТАЛЬНОГО СТРОИТЕЛЬСТВА МУНИЦИПАЛЬНОЙ СОБСТВЕННОСТИ ЗАТО СЕВЕРСК ЗА ПОЛУГОДИЕ 2014 ГОДА

(тыс. руб.)

Раздел, подраздел	Наименование	Утверждено на 2014 год	Исполнено	Процент исполнения
0100	Общегосударственные вопросы	700,00		
0113	Другие общегосударственные вопросы	700,00		
0113	Реконструкция главного входа в здание по пр.Коммунистическому, 51	700,00		
0113	за счет средств местного бюджета	700,00		
0400	Национальная экономика	3698,95	109,69	3,0
0409	Дорожное хозяйство (дорожные фонды)	1711,45	109,69	6,4
0409	Реконструкция автодороги "ул.Ленинградская" в г.Северске Томской области. I этап (участок ул.Победы - ул.Славского), II этап (участок ДОК - ул.Победы)	109,70	109,69	100,0
0409	за счет средств местного бюджета	109,70	109,69	100,0
0409	Строительство площадки весового контроля на автодороге г.Томск - пос.Самусь	238,21		
0409	за счет средств местного бюджета	238,21		
0409	Строительство подъездной дороги к полигону твердых бытовых отходов в пос.Самусь	1363,54		
0409	за счет средств местного бюджета	1363,54		
0412	Другие вопросы в области национальной экономики	1987,50		
0412	Проект планировки территории объекта "Туристско-рекреационная зона на территории ЗАТО Северск Томской области"	1987,50		
0412	за счет средств местного бюджета	100,00		
0412	за счет средств областного бюджета	1887,50		
0500	Жилищно-коммунальное хозяйство	139042,25	24382,15	17,5
0501	Жилищное хозяйство	515,46	515,46	100,0
0501	Проект планировки территории для индивидуального жилищного строительства в пос. Самусь	515,46	515,46	100,0
0501	за счет средств местного бюджета	262,46	262,46	100,0
0501	За счет средств областного бюджета	253,00	253,00	100,0
0502	Коммунальное хозяйство	76764,32	3212,95	4,2
0502	Реконструкция котельной в пос.Орловка	8491,16	195,13	2,3
0502	за счет средств местного бюджета	4368,89		
0502	за счет средств областного бюджета	4122,27	195,13	4,7
0502	Строительство кольцевого водопровода по ул.Ленина в пос.Орловка	877,00		
0502	за счет средств местного бюджета	877,00		
0502	Строительство водопровода по ул.Озерной в пос.Самусь	600,00		
0502	за счет средств местного бюджета	600,00		
0502	Строительство резервной магистральной теплосети в Иглаково	3082,55	2855,77	92,6
0502	за счет средств местного бюджета	3082,55	2855,77	92,6
0502	Реконструкция инженерных сетей западной части г.Северска	7958,45		
0502	за счет средств местного бюджета	7958,45		
0502	Строительство 6 скважин на существующих подземных водозаборах (3 очередь). Водозабор № 1. Скважины № 7а, 15а в г.Северске	10000,00		
0502	за счет средств местного бюджета	10000,00		
0502	Строительство подземного пожарного резервуара на ул.Верхняя Ксензовка	3265,06	162,05	5,0
0502	За счет средств местного бюджета	3265,06	162,05	5,0
0502	Строительство водоочистных сооружений в дер.Кижирово	9000,00		
0502	за счет средств местного бюджета	9000,00		
0502	Строительство сетей теплоснабжения от ул.Комсомольской до ТП - 4 в г.Северске	1480,63		
0502	за счет средств местного бюджета	1480,63		
0502	Реконструкция теплосети по просп.Коммунистическому от т/к 1/45 до К1 в г.Северске	853,49		
0502	за счет средств местного бюджета	853,49		
0502	Строительство водозабора № 3 в г.Северске	26744,85		
0502	за счет средств местного бюджета	26744,85		
0502	Строительство инженерной инфраструктуры на территории для размещения индивидуального жилищного строительства в пос.Самусь	3939,26		
0502	за счет средств местного бюджета	3939,26		
0502	Строительство биотермической ямы	471,87		
0502	за счет средств местного бюджета	471,87		
0503	Благоустройство	61762,47	20653,74	33,4
0503	Устройство цветочных часов	1988,60	275,05	13,8
0503	за счет средств местного бюджета	1988,60	275,05	13,8
0503	Благоустройство прибрежного парка вдоль дороги ул.Ленина - ул.Ленинградская	1132,91		
0503	за счет средств местного бюджета	1132,91		
0503	Строительство остановочного павильона за ЦКПП	1000,00	60,08	6,0
0503	за счет средств местного бюджета	1000,00	60,08	6,0
0503	Устройство ограждающих конструкций пешеходной эстакады разъезда "Южный", расположенной за ЦКПП	2098,58		
0503	за счет средств местного бюджета	2098,58		
0503	Реконструкция стелы в районе моста через р.Киргизка	5500,00	5500,00	100,0
0503	за счет средств местного бюджета	5500,00	5500,00	100,0
0503	Расширение территории кладбища в дер. Семиозерки	1000,00		
0503	за счет средств местного бюджета	1000,00		
0503	Строительство полигона твердых бытовых отходов в пос.Самусь	22037,25		
0503	за счет средств местного бюджета	22037,25		
0503	Реконструкция фонтана перед МБУ СМТ	3607,60	2904,76	80,5
0503	за счет средств местного бюджета	3607,60	2904,76	80,5
0503	Строительство фонтана в районе Природного парка	19200,00	11913,85	62,1
0503	за счет средств местного бюджета	19200,00	11913,85	62,1
0503	Строительство муниципального общественного кладбища в г.Северске	3000,00		
0503	за счет средств местного бюджета	3000,00		
0503	Строительство Почетного воинского захоронения	538,06		
0503	за счет средств местного бюджета	538,06		
0503	Строительство освещения пешеходной дорожки от остановки "Комета" до СК "Дельфин"	153,72		
0503	за счет средств местного бюджета	153,72		
0503	Проект рекультивации свалки бытовых отходов у озера Мальцево в пос.Самусь	505,75		
0503	за счет средств местного бюджета	505,75		
0700	Образование	118242,20	98127,24	83,0
0701	Дошкольное образование	14631,80	14631,80	100,0
0701	Строительство детского сада на 260 мест в микрорайоне № 10	14631,80	14631,80	100,0
0701	Управление образования Администрации ЗАТО Северск	14631,80	14631,80	100,0
0701	за счет средств местного бюджета	14631,80	14631,80	100,0
0702	Общее образование	103610,40	83495,44	80,6
0702	Реконструкция стадиона "Янтарь"	34395,00	28388,03	82,5
0702	за счет средств местного бюджета	34395,00	28388,03	82,5
0702	Реконструкция зданий и сооружений МБОУ "Северский лицей"	1900,00		
0702	за счет средств местного бюджета	1900,00		
0702	Строительство ограждения спортивной площадки МБОУ ДОД ДЮСШ "Смена" по пр.Коммунистическому, 120	420,00		
0702	за счет средств местного бюджета	420,00		
0702	Строительство спортивной площадки МБОУ "СОШ № 198"	3000,00		
0702	за счет средств местного бюджета	3000,00		
0702	Реконструкция здания специализированного зала бокса "Авангард"	1176,75	355,97	30,3
0702	за счет средств местного бюджета	1176,75	355,97	30,3
0702	Устройство ограждения территории МБОУ "СОШ № 90"	5848,60		
0702	за счет средств местного бюджета	5848,60		
0702	Реконструкция здания спортивного комплекса "Молодость"	2118,60		
0702	за счет средств местного бюджета	2118,60		
0702	МАОУ "Северский физико-математический лицей" по пр.Коммунистическому, 56 в г.Северске Томской области. Реконструкция. Универсальный спортивный зал	20365,96	20365,96	100,0
0702	Управление образования Администрации ЗАТО Северск	20365,96	20365,96	100,0
0702	за счет средств местного бюджета	10365,96	10365,96	100,0
0702	за счет средств областного бюджета	10000,00	10000,00	100,0
0702	Реконструкция МАОУ "СОШ № 76"	34385,49	34385,49	100,0
0702	Управление образования Администрации ЗАТО Северск	34385,49	34385,49	100,0
0702	за счет средств федерального бюджета	34385,49	34385,49	100,0
1100	Физическая культура и спорт	104189,57	61063,57	58,6
1101	Физическая культура	2300,00		
1101	Строительство комплексной спортивной площадки	2300,00		
1101	за счет средств местного бюджета	2300,00		
1102	Массовый спорт	101889,57	61063,57	59,9
1102	Строительство многопрофильного спортивного комплекса по ул.Калинина в г.Северске	101889,57	61063,57	59,9
1102	УМСП КиС Администрации ЗАТО Северск	101889,57	61063,57	59,9
1102	за счет средств местного бюджета	22438,08	22438,08	100,0
1102	за счет средств областного бюджета	79451,49	38625,49	48,6
	ВСЕГО:	365872,97	183682,66	50,2
	за счет средств местного бюджета	235773,22	100223,55	42,5
	за счет средств федерального бюджета:	34385,49	34385,49	100,0
	за счет средств областного бюджета:	95714,26	49073,62	51,3

УТВЕРЖДЕН *Постановлением Администрации ЗАТО Северск от 29.08.2014 № 2210*

ОТЧЕТ

ОБ ИСПОЛНЕНИИ ПЛАНА ФИНАНСИРОВАНИЯ КАПИТАЛЬНОГО РЕМОНТА ОБЪЕКТОВ СОЦИАЛЬНОЙ СФЕРЫ ЗАТО СЕВЕРСК ЗА ПОЛУГОДИЕ 2014 ГОДА

(тыс.руб.)

Раздел, подраздел	Наименование	Утверждено на 2014 год	Исполнено	Процент исполнения
	УКС Администрации ЗАТО Северск	19012,10	5001,83	26,3
0700	Образование	9091,51	606,21	6,7
0702	Общее образование	6535,21	606,21	9,3
0702	Капитальный ремонт общеобразовательных учреждений (школы)	2106,21	606,21	28,8
	за счет средств местного бюджета	2106,21	606,21	28,8
0702	Капитальный ремонт учреждений дополнительного образования	4429,00		
	за счет средств местного бюджета	4429,00		
0707	Молодежная политика и оздоровление детей	2556,30		
	за счет средств местного бюджета	2556,30		
0800	Культура, кинематография	9920,59	4395,62	44,3
0801	Капитальный ремонт учреждений культуры	9920,59	4395,62	44,3
	за счет средств местного бюджета	9920,59	4395,62	44,3
	Управление образования Администрации ЗАТО Северск	11347,05	11347,05	100,0
0700	Образование	11347,05	11347,05	100,0
0701	Дошкольное образование	8247,70	8247,70	100,0
0701	Капитальный ремонт имущества, находящегося в оперативном управлении у муниципальных автономных учреждений	8247,70	8247,70	100,0
	за счет средств местного бюджета	8247,70	8247,70	100,0
0702	Общее образование	3099,35	3099,35	100,0
0702	Капитальный ремонт имущества, находящегося в оперативном управлении у муниципальных автономных учреждений	3099,35	3099,35	100,0
	за счет средств областного бюджета	3099,35	3099,35	100,0
	ВСЕГО:	30359,15	16348,88	53,9
	за счет средств местного бюджета	27259,80	13249,53	48,6
	за счет средств областного бюджета	3099,35	3099,35	100,0;

УТВЕРЖДЕН *Постановлением Администрации ЗАТО Северск от 29.08.2014 № 2210*

ОТЧЕТ

ОБ ИСПОЛНЕНИИ ПЛАНА ПРИОБРЕТЕНИЯ И МОДЕРНИЗАЦИИ ОБОРУДОВАНИЯ И ПРЕДМЕТОВ ДЛИТЕЛЬНОГО ПОЛЬЗОВАНИЯ ЗАТО СЕВЕРСК ЗА ПОЛУГОДИЕ 2014 ГОДА

(тыс.руб.)

Nпп	Получатели бюджетных средств	Код ГРБС	Утверждено на 2014 год	Исполнено	Процент испол-нения
1	Администрация ЗАТО Северск	902	4826,60	3344,84	69,3
	Обеспечение деятельности Администрации		4740,00	3344,84	70,6
	За счет средств местного бюджета		4740,00	3344,84	70,6
	Обеспечение деятельности МКУ "Центр жилищных субсидий" за счет средств местного бюджета		86,60		
	За счет средств местного бюджета		86,60		
2	УМСП КиС Администрации ЗАТО Северск	904	28436,48	2762,97	9,7
	Обеспечение деятельности управления		116,60	2,38	2,0
	За счет средств местного бюджета		116,60	2,38	2,0
	Муниципальная программа "Развитие физической культуры и спорта ЗАТО Северск" на 2012-2014 годы		23150,00		
	За счет средств федерального бюджета		23150,00		
	Расходы из резервного фонда финансирования непредвиденных расходов Администрации Томской области		519,79	480,00	92,3
	За счет средств областного бюджета		519,79	480,00	92,3
	Ведомственная целевая программа "Создание условий для развития массового спорта"		601,74	601,74	100,0
	За счет средств областного бюджета		601,74	601,74	100,0
	Ведомственная целевая программа "Организация предоставления дополнительного образования детей в учреждениях физкультурно-спортивной направленности на 2014-2016 годы"		1550,00		
	За счет средств местного бюджета		1550,00		
	Ведомственная целевая программа "Создание условий для организации досуга и обеспечения населения ЗАТО Северск услугами организации культуры на 2014-2016 годы"		2498,35	1678,85	67,2
	За счет средств местного бюджета		2498,35	1678,85	67,2
3	Управление по делам защиты населения и территорий от чрезвычайных ситуаций Администрации ЗАТО Северск	906	1840,47	615,80	33,5
	Государственная программа "Обеспечение безопасности жизнедеятельности населения на территории Томской области на 2013-2015 годы"		1121,07		
	За счет средств областного бюджета		1121,07		
	Муниципальная программа "Профилактика преступлений и иных правонарушений на территории ЗАТО Северск" на 2012-2014 годы		719,40	615,80	85,6
	За счет средств местного бюджета		719,40	615,80	85,6
4	Управление образования Администрации ЗАТО Северск	907	17627,60	11208,12	63,6
	Субсидии на иные цели для общеобразовательных учреждений		221,10	221,10	100,0
	За счет средств областного бюджета		221,10	221,10	100,0
	Расходы за счет средств Фонда непредвиденных расходов Администрации ЗАТО Северск		66,53	66,53	100,0
	За счет средств местного бюджета		66,53	66,53	100,0
	Ведомственная целевая программа "Организация и обеспечение предоставления образовательных услуг по программам общего образования в областных государственных и муниципальных образовательных учреждениях для детей до 18 лет"		7500,95	4392,20	58,6
	За счет средств областного бюджета		7500,95	4392,20	58,6
	Муниципальная программа "Обеспечение питанием обучающихся муниципальных учреждений ЗАТО Северск" на 2012-2016 годы		173,00		
	За счет средств местного бюджета		173,00		
	Муниципальная программа "Профилактика алкоголизма, наркомании и токсикомании" на 2012-2014 годы		22,00	22,00	100,0
	За счет средств местного бюджета		22,00	22,00	100,0
	Субсидия на иные цели для дошкольных образовательных учреждений		45,00	45,00	100,0
	За счет средств областного бюджета		45,00	45,00	100,0
	Ведомственная целевая программа "Содействие развитию системы дошкольного образования и форм предоставления услуг для детей дошкольного образования"		3595,25	1257,52	35,0
	За счет средств областного бюджета		3595,25	1257,52	35,0
	Ведомственная целевая программа "Организация деятельности общеобразовательных учреждений и учреждений дополнительного образования детей ЗАТО Северск на 2014 год и плановый период 2015-2016 годы"		4243,77	3443,77	81,2
	За счет средств местного бюджета		4243,77	3443,77	81,2
	Муниципальная программа "Устройство малых архитектурных форм в дошкольных образовательных учреждениях на территории ЗАТО Северск" на 2014-2018 годы		250,00	250,00	100,0
	За счет средств местного бюджета		250,00	250,00	100,0
	Государственная программа "Развитие общего и дополнительного образования в Томской области на 2014-2020 годы"		1510,00	1510,00	100,0
	За счет средств областного бюджета		1510,00	1510,00	100,0
5	Управление имущественных отношений Администрации ЗАТО Северск	909	5300,00	4004,75	75,6
	Увеличение нефинансовых активов ЗАТО Северск		5300,00	4004,75	75,6
	За счет средств местного бюджета		5300,00	4004,75	75,6
6	КООСиПР	919	165,00		
	Обеспечение деятельности комитета		165,00		
	За счет средств местного бюджета		165,00		
7	Счетная палата ЗАТО Северск	937	76,00		
	Обеспечение деятельности Счетной палаты		76,00		
	За счет средств местного бюджета		76,00		
8	УЖКХ ТиС	952	23352,64	5947,24	25,5
	Обеспечение деятельности управления		145,30	91,90	63,3
	За счет средств местного бюджета		145,30	91,90	63,3
	Благоустройство территории (прочие мероприятия по благоустройству)		8104,92	1127,67	13,9
	За счет средств местного бюджета		8104,92	1127,67	13,9
	Благоустройство внутриквартальных территорий		294,22		
	За счет средств местного бюджета		294,22		
	Муниципальная программа "Повышение безопасности дорожного движения на территории ЗАТО Северск в 2013-2015 годах"		3568,10	190,27	5,3
	За счет средств местного бюджета		3568,10	190,27	5,3
	Муниципальная программа "Чистый город" на 2012-2014 годы		7202,26	3392,20	47,1
	За счет средств местного бюджета		7202,26	3392,20	47,1
	Муниципальная программа "Модернизация и устройство детских игровых площадок на территории ЗАТО Северск в 2012-2015 годах"		1878,20		
	За счет средств местного бюджета		1878,20		
	Муниципальная программа "Организация гостевых стоянок автотранспорта и расширение внутриквартальных проездов на внутридворовых территориях г.Северска" на 2012-2015 годы		245,20		
	За счет средств местного бюджета		245,20		
	Субсидия на иные цели для МБЭУ		1394,44	1145,21	82,1
	За счет средств местного бюджета		1394,44	1145,21	82,1
	Государственная программа "Повышение общественной безопасности в Томской области (2014-2018 годы)"		520,00		
	За счет средств областного бюджета		520,00		
9	УКС Администрации ЗАТО Северск	953	1800,00	1796,50	99,8
	Обеспечение деятельности управления		1800,00	1796,50	99,8
	За счет средств местного бюджета		1800,00	1796,50	99,8
10	УВГТ Администрации ЗАТО Северск	954	172,90	6,37	3,7
	Муниципальная программа "Содержание особо охраняемой природной территории местного значения "Озерный комплекс пос.Самусь ЗАТО Северск" на 2012-2014 годы		165,90		
	За счет средств местного бюджета		165,90		
	Государственная программа "Развитие сельскохозяйственного производства в Томской области на 2013 - 2020 годы"		7,00	6,37	91,0
	За счет средств областного бюджета		7,00	6,37	91,0
	ВСЕГО:		83597,69	29686,59	35,5
	За счет средств местного бюджета:		44805,79	21172,67	47,3
	За счет средств федерального бюджета:		23150,00		
	За счет средств областного бюджета:		15641,90	8513,93	54,4

УТВЕРЖДЕН *Постановлением Администрации ЗАТО Северск от 29.08.2014 № 2210*

ОТЧЕТ

ОБ ИСПОЛНЕНИИ МУНИЦИПАЛЬНЫХ ПРОГРАММ ЗА СЧЕТ СРЕДСТВ БЮДЖЕТА ЗАТО СЕВЕРСК ЗА ПОЛУГОДИЕ 2014 ГОДА

(тыс.руб.)

№ п/п	Наименование	Утверждено на 2014 год	Исполнено	Процент исполнения
1.	Муниципальная программа "Развитие образования ЗАТО Северск" на 2012-2016 годы	1400,38	690,00	49,3
	Местный бюджет	1400,38	690,00	49,3
	- Управление образования Администрации ЗАТО Северск	1400,38	690,00	49,3
2.	Муниципальная программа "Молодежь ЗАТО Северск" на 2012-2014 годы	5500,00	1439,10	26,2
	Местный бюджет	5500,00	1439,10	26,2
	- Управление образования Администрации ЗАТО Северск	432,90	310,48	71,7
	- УМСП КиС Администрации ЗАТО Северск	5067,10	1128,62	22,3
3.	Государственная программа "Обеспечение безопасности жизнедеятельности населения на территории Томской области на 2013-2015 годы"	1121,07		
	Областной бюджет	1121,07		
	- Управление ЧС Администрации ЗАТО Северск	1121,07		
4.	Муниципальная программа "Развитие туризма в ЗАТО Северск" на 2013 - 2017 годы	6392,15	3080,55	48,2
	Местный бюджет	4504,65	3080,55	68,4
	-УКС Администрации ЗАТО Северск	4351,65	2927,55	67,3
	- УМСП КиС Администрации ЗАТО Северск	153,00	153,00	100,0
	Областной бюджет	1887,50		
	-УКС Администрации ЗАТО Северск	1887,50		
5.	Муниципальная программа "Энергосбережение и повышение энергетической эффективности на территории ЗАТО Северск" на 2012 год и на перспективу до 2020 года	15597,23	1454,56	9,3
	Местный бюджет	10418,89	203,37	2,0
	- УЖКХ ТиС	4150,00	203,37	4,9
	- УКС Администрации ЗАТО Северск	6268,89		
	Федеральный бюджет	1056,07	1056,07	100,0
	- Управление образования Администрации ЗАТО Северск	1056,07	1056,07	100,0
	Областной бюджет	4122,27	195,13	4,7
	- УКС Администрации ЗАТО Северск	4122,27	195,13	4,7
6.	Муниципальная программа "Организация гостевых стоянок автотранспорта и расширение внутриквартальных проездов на внутридворовых территориях г.Северска на 2012-2015 годы"	23945,20		

ПРОДОЛЖЕНИЕ НА СТР. 32 →

№ п/п	Наименование	Утверждено на 2014 год	Исполнено	Процент исполнения
	Местный бюджет	23945,20		
	- УЖКХ ТиС	23945,20		
7.	Государственная программа Российской Федерации "Обеспечение доступным и комфортным жильем и коммунальными услугами граждан Российской Федерации"	2912,12		
	Федеральный бюджет	2912,12		
	- УЖКХ ТиС	2912,12		
8.	Муниципальная программа "Модернизация и устройство детских игровых площадок на территории ЗАТО Северск в 2012-2015 годах"	1878,20		
	Местный бюджет	1878,20		
	- УЖКХ ТиС	1878,20		
9.	Муниципальная программа "Развитие сферы культуры ЗАТО Северск" на 2012 - 2014 годы	8657,40	8153,33	94,2
	Местный бюджет	8407,40	7953,33	94,6
	- УМСП КиС Администрации ЗАТО Северск	8407,40	7953,33	94,6
	Областной бюджет	250,00	200,00	80,0
	- УМСП КиС Администрации ЗАТО Северск	250,00	200,00	80,0
10.	Муниципальная программа "Содержание особо охраняемой природной территории местного значения "Озерный комплекс пос.Самусь ЗАТО Северск" на 2012-2014 годы	2258,20	149,63	6,6
	Местный бюджет	2258,20	149,63	6,6
	- УКС Администрации ЗАТО Северск	505,75		
	- Управление по внегородским территориям Администрации ЗАТО Северск	1494,25	149,63	10,0
	- Управление по делам защиты населения и территорий от чрезвычайных ситуаций Администрации ЗАТО Северск	258,20		
11.	Муниципальная программа "Развитие инженерной инфраструктуры в сельских населенных пунктах ЗАТО Северск" на 2012-2016 годы	1477,00		
	Местный бюджет	1477,00		
	- УКС Администрации ЗАТО Северск	1477,00		
12.	Муниципальная программа "Повышение безопасности дорожного движения на территории ЗАТО Северск в 2013-2015 годах"	6734,10	635,56	9,4
	Местный бюджет	6734,10	635,56	9,4
	- УВГТ Администрации ЗАТО Северск	786,60		
	- УЖКХ ТиС	5947,50	635,56	10,7
13.	Программа "Комплексное развитие систем коммунальной инфраструктуры ЗАТО Северск" на 2013 год и на перспективу до 2035 года	83531,19		
	Местный бюджет	83531,19		
	- УКС Администрации ЗАТО Северск	83531,19		
14.	Муниципальная программа "Профилактика террористической и экстремистской деятельности на территории ЗАТО Северск" на 2013 - 2015 годы	5848,60		
	Местный бюджет	5848,60		
	- УКС Администрации ЗАТО Северск	5848,60		
15.	Муниципальная программа "Развитие физической культуры и спорта ЗАТО Северск" на 2012-2014 годы	192715,88	112801,76	58,5
	Местный бюджет	80114,39	64176,27	80,1
	- УКС Администрации ЗАТО Северск	43410,35	28744,00	66,2
	- УМСП КиС Администрации ЗАТО Северск	26338,08	25066,31	95,2
	- Управление образования Администрации ЗАТО Северск	10365,96	10365,96	100,0
	Федеральный бюджет	23150,00		
	- УМСП КиС Администрации ЗАТО Северск	23150,00		
	Областной бюджет	89451,49	48625,49	54,4
	- УМСП КиС Администрации ЗАТО Северск	79451,49	38625,49	48,6
	- Управление образования Администрации ЗАТО Северск	10000,00	10000,00	100,0
16.	Муниципальная программа "Семейная политика ЗАТО Северск" на 2012-2014 годы	360,00	144,96	40,3
	Местный бюджет	360,00	144,96	40,3
	- УМСП КиС Администрации ЗАТО Северск	360,00	144,96	40,3
17.	Муниципальная программа "Развитие хоккея в ЗАТО Северск" на 2013-2015 годы	500,00		
	Местный бюджет	500,00		
	- УМСП КиС Администрации ЗАТО Северск	500,00		
18.	Государственная программа "Повышение уровня пенсионного обеспечения работников бюджетной сферы, годарственных и муниципальных служащих Томской области на период 2013-2023 годов"	12,00	12,00	100,0
	Областной бюджет	12,00	12,00	100,0
	- УКС Администрации ЗАТО Северск	12,00	12,00	100,0
19.	Государственная программа "Развитие системы отдыха и оздоровления детей Томской области на 2014-2019 годы"	10996,50	5900,00	53,7
	Областной бюджет	10996,50	5900,00	53,7
	- УМСП КиС Администрации ЗАТО Северск	7002,92	1906,42	27,2
	- Управление образования Администрации ЗАТО Северск	3993,58	3993,58	100,0
20.	Государственная программа "Детство под защитой на 2014-2019 годы"	3616,80	2411,20	66,7
	Областной бюджет	3616,80	2411,20	66,7
	- УЖКХ ТиС	3616,80	2411,20	66,7
21.	Государственная программа "Развитие малоэтажного строительства в Томской области на 2013-2017 годы"	253,00	253,00	100,0
	Областной бюджет	253,00	253,00	100,0
	- УКС Администрации ЗАТО Северск	253,00	253,00	100,0
22.	Государственная программа Российской Федерации "Социальная поддержка граждан"	2632,50	348,46	13,2
	Федеральный бюджет	2632,50	348,46	13,2
	- Управление образования Администрации ЗАТО Северск	1339,80	348,46	26,0
	- УЖКХ ТиС	1292,70		
23.	Государственная программа "Повышение общественной безопасности в Томской области (2014-2018 годы)"	644,00		
	Областной бюджет	644,00		
	- УЖКХ ТиС	520,00		
	- УВГТ Администрации ЗАТО Северск	124,00		
24.	Муниципальная программа "Чистый город" на 2012-2014 годы	11469,26	4271,47	37,2
	Местный бюджет	11469,26	4271,47	37,2
	- УЖКХ ТиС	11469,26	4271,47	37,2
25.	Муниципальная программа "Профилактика преступлений и иных правонарушений на территории ЗАТО Северск" на 2012-2014 годы	893,10	615,80	69,0
	Местный бюджет	893,10	615,80	69,0
	- Управление имущественных отношений Администрации ЗАТО Северск	173,70		
	- Управление ЧС Администрации ЗАТО Северск	719,40	615,80	85,6
26.	Муниципальная программа "Социальная защита и поддержка населения ЗАТО Северск в 2012-2014 годах"	168420,36	120136,07	71,3
	Местный бюджет	167370,16	119085,87	71,2
	- УЖКХ ТиС	1000,00	250,21	25,0
	- Администрация ЗАТО Северск	166370,16	118835,66	71,4
	Областной бюджет	1050,20	1050,20	100,0
	- Администрация ЗАТО Северск	1050,20	1050,20	100,0
27.	Муниципальная программа "Развитие малого и среднего предпринимательства в ЗАТО Северск Томской области в 2011-2014 годах"	5631,90	1306,88	23,2
	Местный бюджет	2348,00	1306,88	55,7
	- Администрация ЗАТО Северск	2348,00	1306,88	55,7
	Федеральный бюджет	355,90		
	- Администрация ЗАТО Северск	355,90		
	Областной бюджет	2928,00		
	- Администрация ЗАТО Северск	2928,00		
28.	Муниципальная программа "Обеспечение первичных мер пожарной безопасности на территории ЗАТО Северск в 2013-2015 годах"	22050,75	10242,00	46,5
	Местный бюджет	22050,75	10242,00	46,5
	- Управление образования Администрации ЗАТО Северск	4314,33	3725,13	86,3
	- УКС Администрации ЗАТО Северск	5267,46	653,11	12,4
	- УМСП КиС Администрации ЗАТО Северск	11680,16	5863,76	50,2
	- Управление имущественных отношений Администрации ЗАТО Северск	754,20		
	- Управление ЧС Администрации ЗАТО Северск	34,60		
29.	Муниципальная программа "Развитие сети образовательных учреждений, реализующих образовательные программы дошкольного образования в ЗАТО Северск" на 2011-2016 годы	57264,99	57264,99	100,0
	Местный бюджет	22879,50	22879,50	100,0
	- Управление образования Администрации ЗАТО Северск	22879,50	22879,50	100,0
	Федеральный бюджет	34385,49	34385,49	100,0
	- Управление образования Администрации ЗАТО Северск	34385,49	34385,49	100,0
30.	Муниципальная программа "Поддержка молодых семей ЗАТО Северск в решении жилищной проблемы в 2011-2015 годах"	14219,62	6007,68	42,3
	Местный бюджет	5748,43	1736,45	30,2
	- УМСП КиС Администрации ЗАТО Северск	5748,43	1736,45	30,2
	Федеральный бюджет	4217,37	2534,77	60,1
	- УМСП КиС Администрации ЗАТО Северск	4217,37	2534,77	60,1
	Областной бюджет	4253,83	1736,45	40,8
	- УМСП КиС Администрации ЗАТО Северск	4253,83	1736,45	40,8
31.	Муниципальная программа "Обеспечение питанием обучающихся муниципальных общеобразовательных учреждений ЗАТО Северск" на 2012-2016 годы	173,00		
	Местный бюджет	173,00		
	- Управление образования Администрации ЗАТО Северск	173,00		
32.	Муниципальная программа "Снижение рисков и смягчение последствий чрезвычайных ситуаций природного и техногенного характера в ЗАТО Северск" на 2012-2014 годы"	2934,75		
	Местный бюджет	2934,75		
	- Управление по делам защиты населения и территории от чрезвычайных ситуаций Администрации ЗАТО Северск	2934,75		
33.	Государственная программа Российской Федерации "Развитие здравоохранения"	47436,40	7438,34	15,7
	Федеральный бюджет	47436,40	7438,34	15,7
	- Администрация ЗАТО Северск	47436,40	7438,34	15,7
34.	Муниципальная программа "Устройство малых архитектурных форм в дошкольных образовательных учреждениях на территории ЗАТО Северск" на 2014-2018 годы	250,00	250,00	100,0
	Местный бюджет	250,00	250,00	100,0
	- Управление образования Администрации ЗАТО Северск	250,00	250,00	100,0
35.	Государственная программа "Развитие общего и дополнительного образования в Томской области на 2014-2020 годы"	3510,00	1510,00	43,0
	Областной бюджет	3510,00	1510,00	43,0
	- Управление образования Администрации ЗАТО Северск	3510,00	1510,00	43,0
36.	Муниципальная программа "Профилактика алкоголизма, наркомании и токсикомании" на 2012-2014 годы	1300,00	340,00	26,2
	Местный бюджет	1300,00	340,00	26,2
	- Администрация ЗАТО Северск	300,00		
	- Управление образования Администрации ЗАТО Северск	499,00	134,00	26,9
	- УМСП КиС Администрации ЗАТО Северск	501,00	206,00	41,1
37.	Государственная программа "Развитие сельскохозяйственного производства в Томской области на 2013 - 2020 годы"	370,30	158,10	42,7
	Областной бюджет	370,30	158,10	42,7
	- Управление по внегородским территориям Администрации ЗАТО Северск	370,30	158,10	42,7
	ВСЕГО:	714907,96	347015,43	48,5
	Местный бюджет:	474295,15	239200,74	50,4
	Федеральный бюджет:	116145,85	45763,12	39,4
	Областной бюджет:	124466,96	62051,57	49,9

УТВЕРЖДЕН *Постановлением Администрации ЗАТО Северск от 29.08.2014 № 2210*

ОТЧЕТ

ОБ ИСПОЛЬЗОВАНИИ БЮДЖЕТНЫХ АССИГНОВАНИЙ РЕЗЕРВНЫХ ФОНДОВ АДМИНИСТРАЦИИ ЗАТО СЕВЕРСК ЗА ПОЛУГОДИЕ 2014 ГОДА

(тыс.руб.)

Раздел, подраздел	Основные направления расходования средств			Утверждено на 2014 год	Исполнено	Процент исполнения
	Утверждено по бюджету на 2014 год - всего, в том числе:			11820,80	513,84	4,3
0111	I. Резервный фонд Администрации ЗАТО Северск по предупреждению, ликвидации чрезвычайных ситуаций и последствий стихийных бедствий (далее - резервный фонд)			5845,80	14,99	0,3
	Направлено средств на финансирование расходов за счет средств резервного фонда, всего, в том числе:			15,00	14,99	99,9
	Получатель средств	Направления расходования средств	Дата, номер Распоряжения Администрации ЗАТО Северск			
0309	1.Управление по делам защиты населения и территорий от чрезвычайных ситуаций Администрации ЗАТО Северск	На оплату расходов по организации работы нештатного водомерного поста в пос.Орловка в период весеннего половодья 2014 года	от 21.03.2014 № 328-р	15,00	14,99	99,9
0111	II. Фонд непредвиденных расходов Администрации ЗАТО Северск (далее - ФНР)			5975,00	498,85	8,3
	Направлено средств на финансирование расходов за счет средств ФНР, всего, в том числе:			498,86	498,85	100,0
	Получатель средств	Направления расходования средств	Дата, номер Распоряжения Администрации ЗАТО Северск			
0702	1.УМСП КиС Администрации ЗАТО Северск	Предоставление субсидии на иные цели МБОУ ДОД «Художественная школа» на тиражирование полиграфической продукции	от 25.03.2014 № 336-р	100,00	100,00	100,0
0801	2.УМСП КиС Администрации ЗАТО Северск	Предоставление субсидии на иные цели МАУ "ГДК" для участия в семинаре Санкт – Петербурской государственной театральной академии артиста	от 18.04.2014 № 448-р	31,76	31,75	100,0
0801	3.УМСП КиС Администрации ЗАТО Северск	Предоставление субсидии на иные цели МАУ "ГДК" для оплаты расходов по пошиву костюмов	от 28.04.2014 № 494-р	15,00	15,00	100,0
0702	4.Управление образования Администрации ЗАТО Северск	Предоставление субсидии на иные цели МБОУ ДОД «Центр «Поиск» на пополнение материальной базы хореографического коллектива «Радуга»	от 14.05.2014 № 541-р	30,00	30,00	100,0
0702	5.Управление образования Администрации ЗАТО Северск	Предоставление субсидии на иные цели МБОУ «СОШ № 87» на проведение мероприятий по итогам 2013 – 2014 учебного года	от 29.05.2014 № 611-р	25,00	25,00	100,0
0702	6.Управление образования Администрации ЗАТО Северск	Предоставление субсидии на иные цели МБОУ ДОД «Центр «Поиск» на улучшение материально – технической базы объединения «Военно – прикладное многоборье. Силовая подготовка»	от 29.05.2014 № 612-р	66,53	66,53	100,0
0801	7.УМСП КиС Администрации ЗАТО Северск	Предоставление субсидии на иные цели МБУ «Центральная городская библиотека» на текущий ремонт потолков	от 17.06.2014 № 695-р	30,57	30,57	100,0
0801	8.УМСП КиС Администрации ЗАТО Северск	Предоставление субсидии на иные цели МАУ «Северский природный парк» на текущий ремонт кровли склада	от 17.06.2014 № 696-р	50,00	50,00	100,0
0702	9.Управление образования Администрации ЗАТО Северск	Предоставление субсидии на иные цели МБОУ "Северская гимназия" на проведение текущего ремонта (замена дверей)	от 19.06.2014 № 716-р	150,00	150,00	100,0
	Остаток средств по резервному фонду и ФНР - всего, в том числе:					11306,94
	- по резервному фонду					5830,80
	- по ФНР					5 476,14;

УТВЕРЖДЕН *Постановлением Администрации ЗАТО Северск от 29.08.2014 № 2210*

ОТЧЕТ

ОБ ИСПОЛНЕНИИ ОБЩЕГО ОБЪЕМА БЮДЖЕТНЫХ АССИГНОВАНИЙ, НАПРАВЛЯЕМЫХ НА ИСПОЛНЕНИЕ ПУБЛИЧНЫХ НОРМАТИВНЫХ ОБЯЗАТЕЛЬСТВ ЗАТО СЕВЕРСК, ЗА ПОЛУГОДИЕ 2014 ГОДА

(тыс.руб.)

Наименование ГРБС	Наименование публичного нормативного обязательства	Утверждено на 2014 год	Исполнено	Процент исполнения
Администрация ЗАТО Северск	Материальная помощь жителям ЗАТО Северск, оказавшимся в трудной жизненной ситуации	4772,50	2366,03	49,6
	Ежемесячные выплаты неработающим пенсионерам, удостоенным звания «Почетный гражданин ЗАТО Северск», доплаты к пенсии неработающим пенсионерам, имеющим почетные звания Российской Федерации, РСФСР и СССР, выплаты единовременной адресной социальной помощи неработающим пенсионерам	12808,90	1212,98	9,5
	Единовременные денежные выплаты отдельным категориям граждан ЗАТО Северск в ознаменование годовщины Дня Победы советского народа в ВОВ 1941-1945 годов, к юбилейным датам (80, 85, 90, 95, 100, 50 и 60 лет свадьбы)	2281,50	1235,00	54,1
	Выплаты пожизненной ренты	1625,71	712,16	43,8
	Ежегодная денежная выплата на частичную оплату стоимости помывки в бане пенсионерам, проживающим в квартирах, не оборудованных ванной или душем	72,30	72,00	99,6
	Компенсационные выплаты для проезда до садовых участков пригородным железнодорожным транспортом	33,00	0,86	2,6
	Дополнительные субсидии отдельным категориям граждан на оплату жилого помещения и коммунальных услуг	1462,66	134,93	9,2
	Компенсация оплаты жилого помещения и коммунальных услуг гражданам, удостоенным звания "Почетный гражданин ЗАТО Северск"	1446,70	568,81	39,3
	Компенсационные выплаты жителям ЗАТО Северск на проезд до садовых участков Томской области внутренним водным транспортом	99,00	0,00	0,0
	Компенсация оплаты жилого помещения и коммунальных услуг гражданам, награжденным орденом «Родительская слава»	144,10	0,00	0,0
	Оказание помощи в ремонте и (или) переустройстве жилых помещений отдельным категориям граждан	2769,92	2038,60	73,6
Управление образования	Ежемесячные выплаты денежных средств опекунам (попечителям) на содержание детей и обеспечение денежными средствами лиц из числа детей-сирот и детей, оставшихся без попечения родителей	27214,00	11248,59	41,3
	Ежемесячные выплаты денежных средств приемным семьям на содержание детей	2462,40	1445,61	58,7
	Ежемесячные выплаты вознаграждения, причитающегося приемным родителям	2617,80	1308,40	50,0
	Выплаты единовременного пособия при всех формах устройства детей, лишенных родительского попечения, в семью	1339,80	348,46	26,0
ВСЕГО по ЗАТО Северск:		61150,29	22692,43	37,1

УТВЕРЖДЕН *Постановлением Администрации ЗАТО Северск от 29.08.2014 № 2210*

ОТЧЕТ

ОБ ИСПОЛНЕНИИ МУНИЦИПАЛЬНОГО ДОРОЖНОГО ФОНДА ЗА СЧЕТ СРЕДСТВ БЮДЖЕТА ЗАТО СЕВЕРСК ЗА ПОЛУГОДИЕ 2014 ГОДА

(тыс.руб.)

№ п/п	Направления	Утверждено на 2014 год	Исполнено	Процент исполнения
I	Доходы, в том числе:	61257,72	23361,30	38,1
1.	государственная пошлина за выдачу органом местного самоуправления ЗАТО Северск специального разрешения на движение по автомобильным дорогам транспортных средств, осуществляющих перевозки опасных, тяжеловесных и(или) крупногабаритных грузов, зачисляемая в бюджет ЗАТО Северск, - в размере 100%;	109,70	71,00	64,7
2.	доходы от реализации имущества, находящегося в собственности ЗАТО Северск (за исключением имущества муниципальных бюджетных и автономных учреждений, а также имущества муниципальных унитарных предприятий, в том числе казенных), в части реализации основных средств по указанному имуществу, - в размере 50%;	49883,77	18416,59	36,9
3.	плата в счет возмещения вреда, причиняемого автомобильным дорогам общего пользования местного значения транспортными средствами, осуществляющими перевозки тяжеловесных и(или) крупногабаритных грузов, - в размере 100%;	22,90	53,72	234,6
4.	штрафы за нарушение правил перевозки крупногабаритных и тяжеловесных грузов по автомобильным дорогам общего пользования местного значения - в размере 100%;	15,00		
5.	часть средств дотации бюджетам закрытых административно-территориальных образований в сумме, определенной Решением Думы ЗАТО Северск о бюджете ЗАТО Северск на очередной финансовый год и плановый период на осуществление бюджетных инвестиций в строительство и реконструкцию автомобильных дорог;	1363,54		
6.	прочие денежные взыскания (штрафы) за правонарушения в области дорожного движения – в размере 100%;	1700,00	731,43	43,0
7.	межбюджетных трансфертов на финансовое обеспечение дорожной деятельности в отношении автомобильных дорог местного значения общего пользования, на строительство, реконструкцию, капитальный ремонт и ремонт автомобильных дорог, капитальный ремонт и ремонт дворовых территорий многоквартирных домов, проездов к дворовым территориям многоквартирных домов, а также иных мероприятий, связанных с обеспечением развития дорожного хозяйства муниципального образования ЗАТО Северск – в размере 100%;	644,00	644,00	100,0
8.	доходы от возврата остатков межбюджетных трансфертов прошлых лет	1516,81	1516,81	100,0
9.	акцизы по подакцизным товарам (продукции), производимым на территории Российской Федерации	6002,00	1927,75	32,1
II	Расходы, в том числе:	139676,40	49537,52	35,5
1.	УЖКХ ТиС, из них:	127745,49	46472,93	36,4
1.1.	- ведомственная целевая программа "Организация уличного освещения и текущего содержания электрооборудования объектов благоустройства ЗАТО Северск Томской области" на 2014 год и на плановый период 2015-2016 годов	254,88	126,40	49,6
1.2.	- содержание и ремонт автомобильных дорог и инженерных сооружений на них	63071,73	34124,69	54,1
1.3.	- муниципальная программа "Повышение безопасности дорожного движения на территории ЗАТО Северск в 2013-2015 годах"	5947,50	635,56	10,7
1.4.	- капитальный ремонт и ремонт дворовых территорий многоквартирных домов, проездов к дворовым территориям многоквартирных домов	1616,81	1031,57	63,8
1.6.	- капитальный ремонт и ремонт автомобильных дорог общего пользования населенных пунктов	21983,27	6869,50	31,2
1.7.	- ведомственная целевая программа "Организация мероприятий по техническому обслуживанию и текущему содержанию технических средств организации дорожного движения на территории ЗАТО Северск на 2014 год и на плановый период 2015-2016 годов"	10651,30	3685,21	34,6
1.8.	- муниципальная программа "Организация гостевых стоянок автотранспорта и расширение внутрикварталных проездов в 2012-2016 годах"	23700,00		
1.9.	государственная программа "Повышение общественной безопасности в Томской области (2014-2018 годы)"	520,00		
2.	УКС Администрации ЗАТО Северск, из них:	1711,45	109,69	6,4
2.1.	- реконструкция автодороги "ул.Ленинградская" в г.Северске Томской области. I этап (участок ул.Победы - ул.Славского), II этап (участок ДОК - ул.Победы) (ведомственная целевая программа "Комплексное развитие социальной и инженерной инфраструктур	109,70	109,69	100,0
2.2.	- строительство площадки весового контроля на автодороге г.Томск - пос.Самусь	238,21		
2.4.	- строительство подъездной дороги к полигону твердых бытовых отходов в пос.Самусь (муниципальная программа "Комплексное развитие систем коммунальной инфраструктуры ЗАТО Северск" на 2013 год и на перспективу до 2035 года)	1363,54		
3.	УВГТ Администрации ЗАТО Северск, из них:	10219,46	2954,90	28,9
3.1.	- ведомственная целевая программа "Содержание, ремонт и развитие улично-дорожной сети внегородских территорий ЗАТО Северск в 2014 году и плановом периоде 2015 - 2016 годов"	9308,86	2954,90	31,7
3.2.	- муниципальная программа "Повышение безопасности дорожного движения на территории ЗАТО Северск в 2013-2015 годах"	786,60		
3.3.	государственная программа "Повышение общественной безопасности в Томской области (2014-2018 годы)"	124,00		
	Дефицит	-78418,68	-26176,22	33,4